

ELEGANCKIE I INTELIGENTNE URZĄDZENIE WIELOFUNKCYJNE 4- W-1 DLA BEZPRZEWODOWEGO DOMU

- Bezprzewodowy druk, skanowanie i faksowanie*⁶ z dowolnego miejsca w domu
- Duży panel dotykowy o przekątnej 19,8 cm pozwalający na szybką i prostą obsługę
- Zdjęcia o jakości lepszej niż z laboratorium
- Automatyczny podajnik dokumentów do faksowania, kopiowania i skanowania wielu stron
- Oddzielne zasobniki na papier A4 i fotograficzny – nie trzeba zmieniać arkuszy
- Oszczędność papieru dzięki automatycznemu drukowi dwustronnemu
- Oszczędność dzięki oddzielnym wkładom z atramentem – wymienia się tylko te, które są faktycznie zużyte

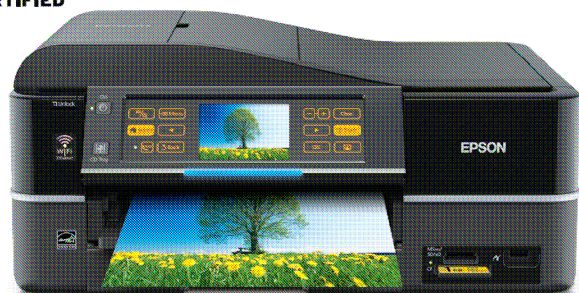

ZALECANE ATRAMENTY*¹

ATRAMENTY FOTOGRAFICZNE
EPSON CLARIA

Atrament fotograficzny Epson Claria to atrament pigmentowy o wysokiej rozdzielczości, umożliwiający druk zdjęć o jakości lepszej niż z laboratorium foto. Jest to idealne uzupełnienie najnowszych cyfrowych lustrzanek i aparatów kompaktowych.

● T8001 ● T8002 ●●●●● T8007
● T8003 ● T8004
● T8005 ● T8006

SPIS TREŚCI	2
JAK UZYSKAĆ NAJLEPSZE EFEKTY ZA POMOCĄ DRUKARKI EPSON STYLUS PHOTO PX810FW	3
USTAWIENIA	4
Skróty.....	4
Ustawienia sterownika	4
USTAWIENIA	5
Ustawienia nośnika	5
Epson PhotoEnhance	5
OPROGRAMOWANIE	6
Epson Easy Photo Print	6
EPSON SCAN	7
FUNKCJE	11
WI-FI I ETHERNET	19
INSTALACJA WI-FI I ETHERNETU	19
WYDAJNOŚĆ WG NORM ISO	20
PAPIER EPSON	20
DANE TECHNICZNE PRODUKTU	21

- Wybierz właściwy sterownik i ustawienia nośnika
- Wybierz tryb Text w celu wydrukowania dokumentów tekstowych, a Photo — w celu wydrukowania zdjęć wysokiej jakości
- Wybierz właściwy rodzaj papieru, na przykład „Premium Glossy Photo Paper”, aby uzyskać najlepszą jakość zdjęć na papierze błyszczącym
- Aby uzyskać wydruki zdjęć o wysokiej jakości, warto użyć nośników marki Epson
- Wybierz ustawienie „Borderless”, aby uzyskać druk od krawędzi do krawędzi i usunąć białe marginesy z fotografii
- Głowica drukującą Epson Micro Piezo™ jest zamontowana na stałe. Oznacza to, że podczas instalacji drukarki **nie powinno być potrzebne** kalibrowanie głowicy

Skróty

Pokazane niżej menu skrótów można wykorzystać do szybkiego i łatwego wybrania wymaganych ustawień druku. Po wybraniu jednego ze wstępnie zdefiniowanych ustawień pojawia się jego krótki opis.

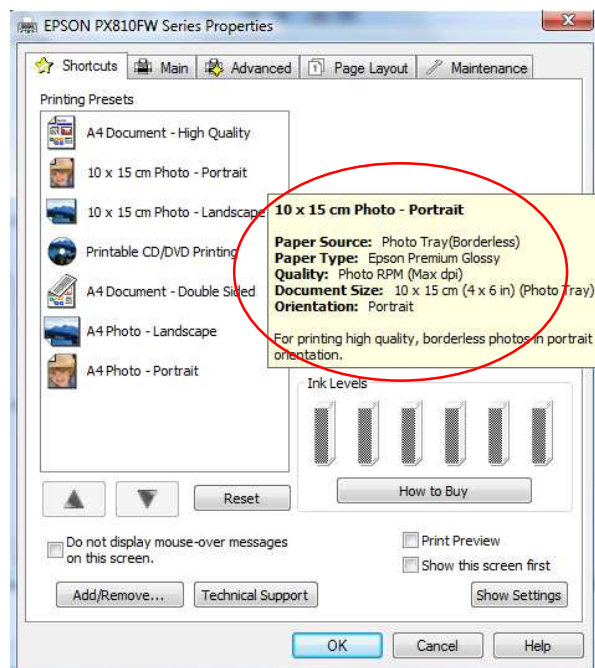

Ustawienia sterownika

Ustawienia sterownika można również zmieniać ręcznie. Aby osiągnąć najlepsze rezultaty, przed rozpoczęciem druku trzeba wybrać odpowiednie ustawienia. Zaczniij od wybrania zakładki **Main** w sterowniku.

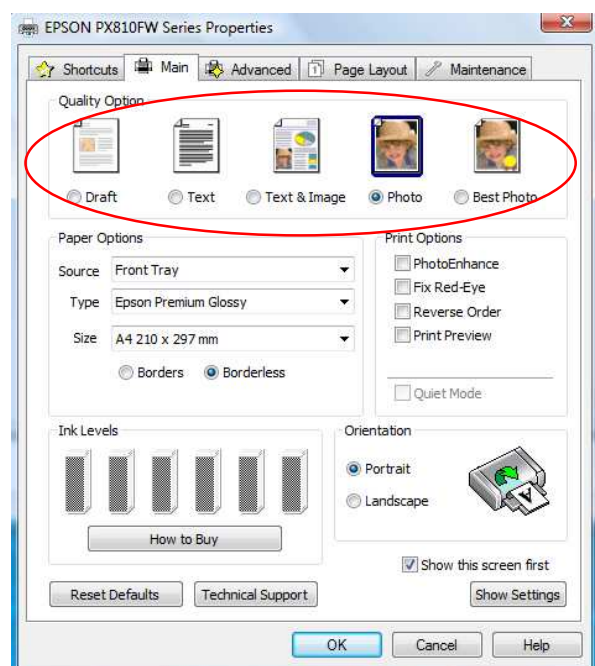

Drukowanie tekstu

Wybierz opcję **Draft** w sterowniku drukarki, aby uzyskać ekonomiczny i bardzo szybki druk tekstu.

Wybierz tryb **Text** do drukowania dokumentów tekstowych o wysokiej jakości.

Wybierz tryb **Text & Image** do drukowania kolorowych dokumentów z osadzonymi obrazami.

Drukowanie zdjęć

Wybierz tryb **Draft** do próbnych wydruków zdjęć.

Wybierz tryb **Photo** do druku fotografii o wysokiej jakości.

Wybierz tryb **Best Photo** do druku zdjęć o najwyższej jakości, na przykład przeznaczonych do albumu.

Ustawienia nośnika

Aby optymalnie wykorzystać drukarkę Epson, trzeba wybrać odpowiednie ustawienia nośnika.

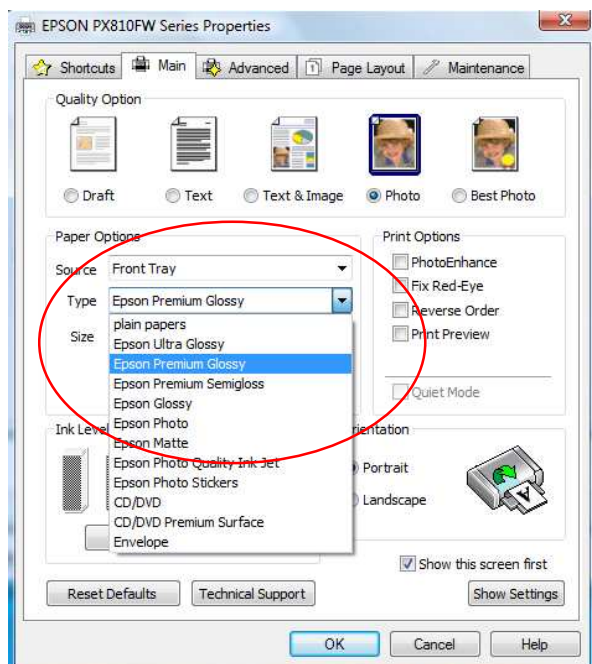

Można to zrobić przez wybranie właściwego nośnika z menu rozwijanego (zob. rysunek po lewej stronie).

Optymalną jakość zdjęć zapewnia nośnik Epson Premium Glossy.

Epson PhotoEnhance

Funkcja Epson PhotoEnhance automatycznie koryguje kolor i kontrast, aby zapewnić idealną jakość zdjęć. Jest to domyślne ustawienie w przypadku druku na nośnikach błyszczących. Jak jednak widać poniżej, opcję tę można wyłączyć poprzez odznaczenie odpowiedniego pola.

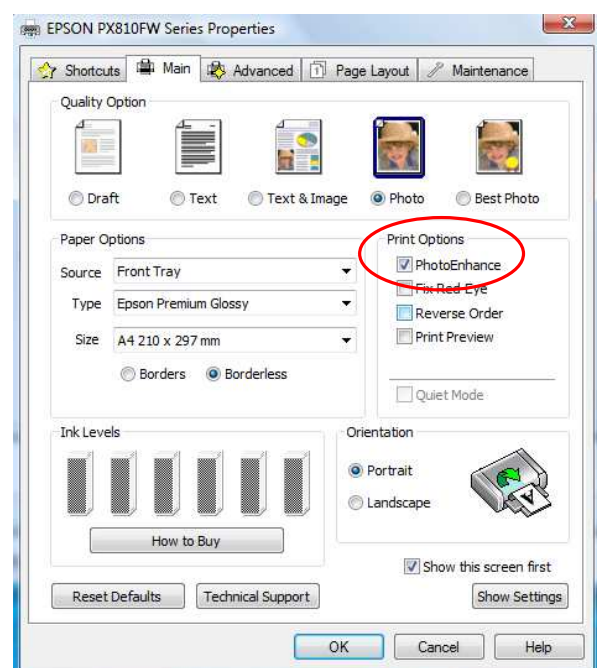

Przed

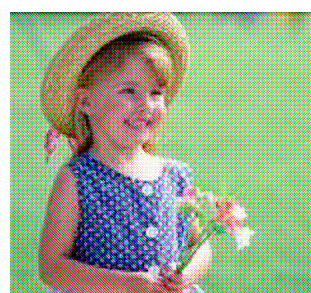

Po

Epson Easy Photo Print

Epson Easy Photo Print to oprogramowanie dołączane do wszystkich drukarek atramentowych Epson. Oferuje ono łatwe w użyciu funkcje takie, jak PhotoEnhance, usuwanie efektu czerwonych oczu i dodawanie ramek.

Aby uruchomić program, wybierz z menu **Start** pozycję **Wszystkie programy, Epson Software, Epson Easy Photo Print**.

Wybierz żądane zdjęcie, a następnie kliknij przycisk **Next Step** w prawym dolnym rogu.

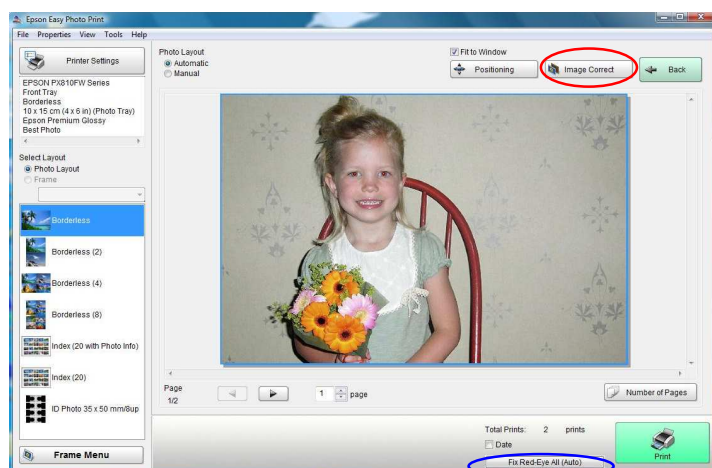

Usuwanie efektu czerwonych oczu

Możesz kliknąć przycisk **Red-Eye Fix All** (zakreślony na niebiesko), aby automatycznie usunąć efekt czerwonych oczu.

Uwaga: funkcja ta nie pokazuje podglądu na ekranie, ale fotografia zostanie wydrukowana bez efektu czerwonych oczu.

Możesz również usunąć efekt czerwonych oczu ręcznie albo automatycznie, z podglądem, klikając przycisk **Image Correct** (zakreślony na czerwono).

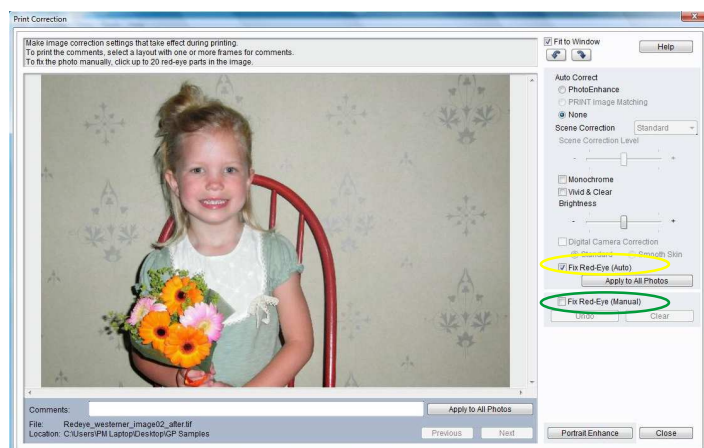

Przycisk **Image Correct** wyświetla ekran pokazany po lewej stronie. Pozwala on usunąć efekt czerwonych oczu ręcznie (opcja zakreślona na zielono) albo automatycznie (opcja zakreślona na żółto).

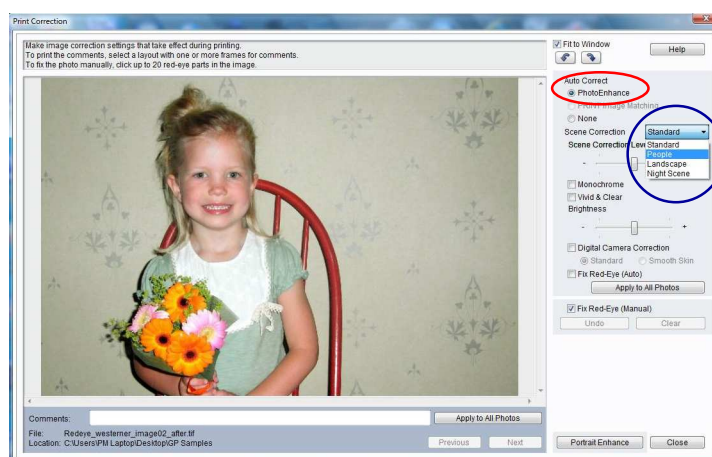

PhotoEnhance

Dostęp do funkcji PhotoEnhance można uzyskać w programie Epson Easy Photo Print w sposób pokazany po lewej stronie (opcja zakreślona na czerwono). Kiedy włączysz tę opcję, będziesz mógł wybrać żądany sposób korekcji sceny (Scene Correction — lista zakreślona na niebiesko).

Przy włączonej opcji PhotoEnhance i wybranym ustawieniu Red-Eye Fix (Auto) będziesz mógł zobaczyć podgląd obrazu przed jego wydrukowaniem.

Epson Scan to sterownik TWAIN, który można uruchomić albo jako samodzielny aplikację, albo z poziomu programu do przetwarzania obrazu napisanego przez inną firmę. Można go użyć do skanowania dokumentów i obrazów. Sterownik oferuje cztery tryby.

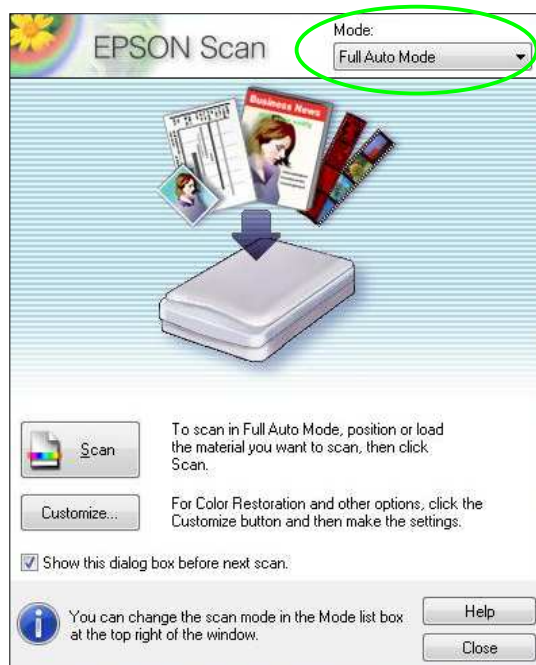

Pierwszą opcją jest **Full Auto Mode**. Tryb ten jest ustawiony domyślnie i umożliwia proste skanowanie.

Sterownik automatycznie rozpoznaje typ nośnika i po wciśnięciu przycisku „Scan” rozpoczyna skanowanie z idealnie dobraną rozdzielczością. Ponadto sterownik określa położenie nośnika na szybie skanera i automatycznie kadruje oraz koryguje obraz.

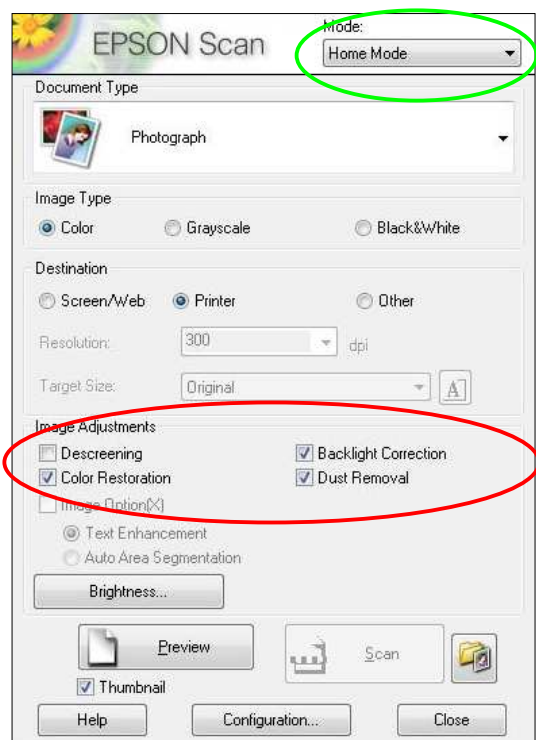

Drugą opcją jest **Home Mode**. Tryb ten oferuje ustawienia skanowania takie, jak automatyczne skalowanie i typ dokumentu. Jest on idealny dla zaawansowanych amatorów.

W tym trybie możesz uzyskać dostęp do funkcji Epson Easy Photo Fix™. Oferuje ona opcje takie jak Colour Restoration, Backlight Correction i Dust Removal.

Służą one do przywracania kolorów, usuwania kurzu oraz korekcy przeciświatła na uszkodzonych zdjęciach.

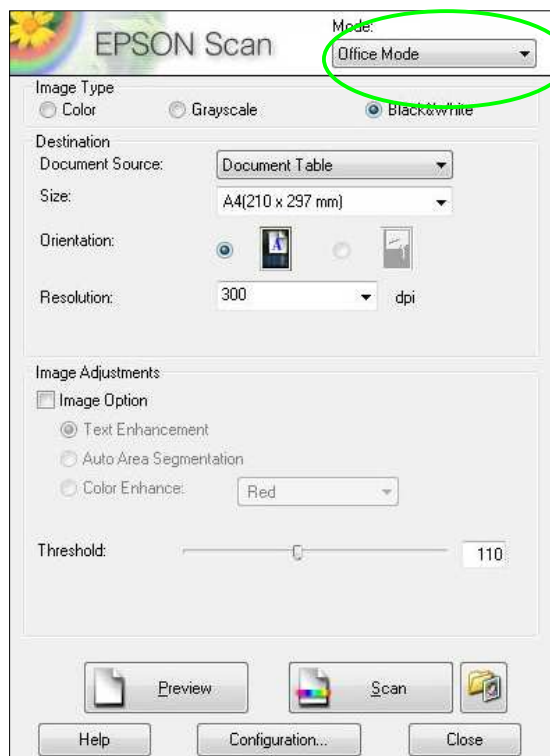

Kolejna opcja to **Office Mode**. Pozwala ona szybko wybrać ustawienia do skanowania dokumentów.

Umożliwia również skanowanie z zapisem do formatu PDF. W tym celu należy umieścić dokumenty na skanerze, wcisnąć przycisk skanowania, a następnie wybrać PDF z rozwijanego menu Image Format, jak pokazano poniżej.

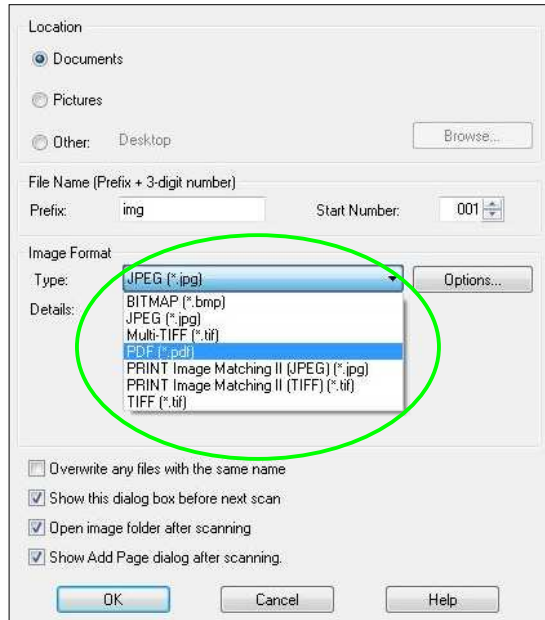

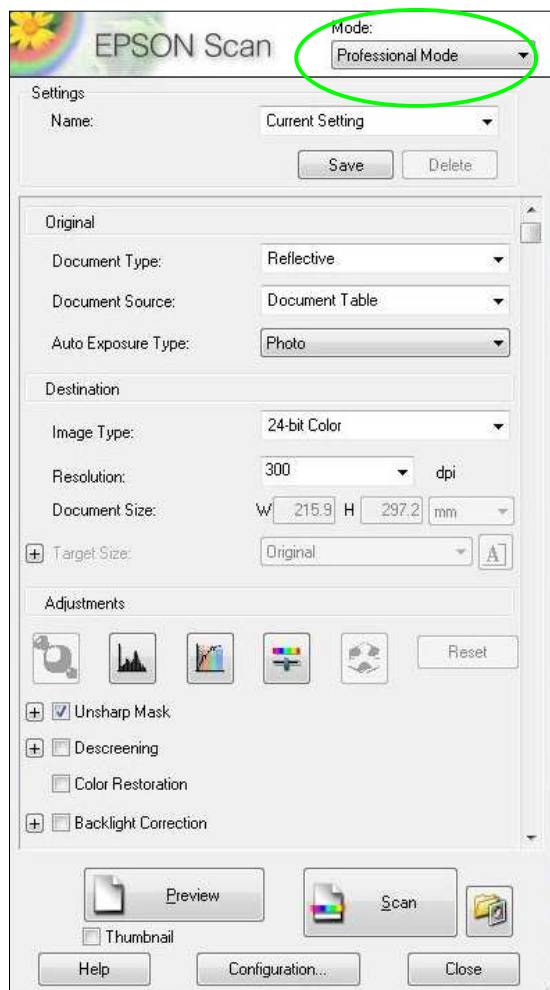

Ostatnia opcja to **Professional Mode**. Zapewnia ona pełną kontrolę nad ustawieniami skanowania oraz funkcjami zaawansowanymi, takimi jak regulacja histogramowa i korekcja tonalna.

Inne funkcje to automatyczna korekcja ekspozycji, wiele ramek przycinających, gęstościomierz i tryb dokumentów. Dołączono je z myślą o bardziej zaawansowanych użytkownikach. Przed skanowaniem możesz również wyświetlić podgląd obrazów i dokumentów.

W trybie tym dostępna jest także funkcja Epson Easy Photo Fix (należy przewinąć w dół zawartość okna).

Ekran podglądu

W trybach Home, Office i Professional sterownik Epson Scan pozwala wyświetlić podgląd obrazów lub dokumentów przed ich zeskanowaniem. Można to zrobić przez kliknięcie przycisku Preview. Jak widać poniżej, jest to szczególnie przydatne podczas korzystania z funkcji przywracania kolorów.

Podgląd bez przywracania kolorów:

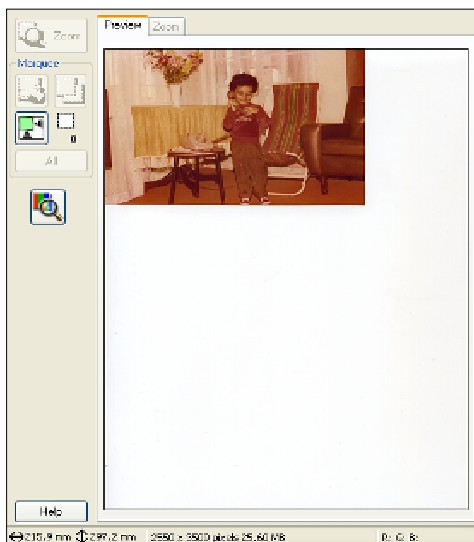

Podgląd z włączonym przywracaniem kolorów:

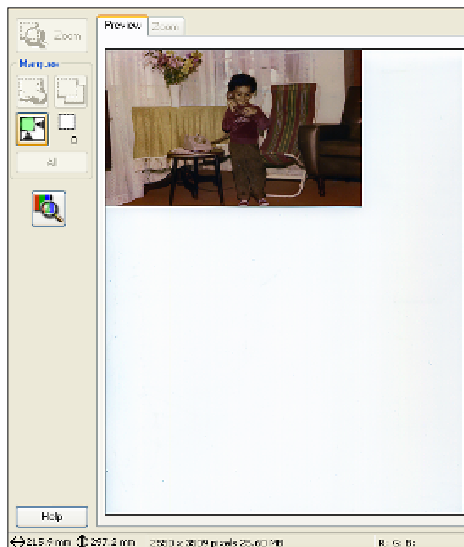

Skanowanie wielu obrazów

Można skanować wiele obrazów, umieszczając je w odległości ok. 2 mm od siebie na szybie skanera (liczba obrazów zależy od ich wielkości). W tym celu należy zaznaczyć opcję Thumbnail (zakreślona poniżej na czerwono).

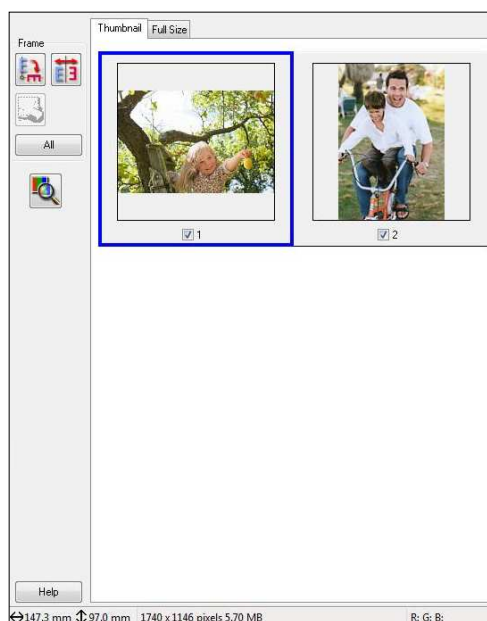
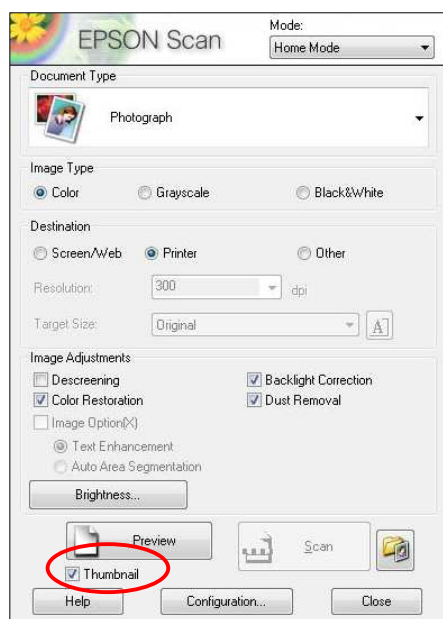

Następnie można wyświetlić podgląd obrazów (jak pokazano powyżej), po czym je zeskanować. Zostaną one automatycznie zapisane w oddzielnych plikach.



Urządzenie PX810FW wyposażone jest w panel dotykowy LCD o przekątnej 19,8 cm o regulowanym kącie nachylenia, co pozwala ustawić go w najbardziej komfortowym położeniu. Inteligentny, kontekstowy system nawigacji daje łatwy i intuicyjny dostęp do wielu funkcji fotograficznych i innych.

Funkcje dostępne bez użycia komputera:

- Druk zdjęć z kart pamięci lub przy użyciu mechanizmu PictBridge
- Druk zdjęć z filmów
- Kopiowanie dokumentów, zdjęć i nadruków na płytach CD/DVD
- Retusz zdjęć za pomocą funkcji do usuwania efektu czerwonych oczu i PhotoEnhance
- Druk na przystosowanych do tego płytach DVD/CD
- Druk kart okolicznościowych
- Druk papeterii
- Druk styków
- Kadrowanie i powiększanie zdjęć z kart pamięci
- Faksowanie z użyciem automatycznego podajnika dokumentów
- Skanowanie typu push

Automatyczny podajnik dokumentów

Możesz użyć automatycznego podajnika dokumentów do skanowania, kopiowania lub faksowania wielu dokumentów. Aby praca przebiegała bez zakłóceń:



- Upewnij się, że krawędzie dokumentów są wyrównane
- Włóż oryginały do automatycznego podajnika dokumentów krótszą krawędzią w przód, zadrukowaną stroną w górę
- Przesuń prowadnicę na automatycznym podajniku dokumentów
- Drukarka automatycznie rozpoznaje włożenie dokumentów do automatycznego podajnika i włącza tryb ADF

Automatyczny druk dwustronny

Urządzenie Stylus Photo PX810FW ma fabrycznie instalowany moduł automatycznego druku dwustronnego. Dlatego od razu po jego uruchomieniu można zacząć oszczędzać papier, drukując na dwóch stronach.

Kolejną bardzo przydatną możliwością jest druk dwustronnej, składanej broszury – cztery strony są pomniejszane, a następnie drukowane na pojedynczym arkuszu w sposób umożliwiający ich złożenie do broszury A5.

Automatyczny dupleks jest dostępny tylko przy druku na zwykłym papierze, zarówno jako funkcja aktywowana bez użycia komputera, jak i przy druku z komputera. W przypadku ograniczonej powierzchni na instalację urządzenia moduł automatycznego dupleksu można odłączyć. Więcej informacji o korzystaniu z automatycznego dupleksu znajduje się w rozdziale „Doing More with Your Printer” w Podręczniku Użytkownika w formacie HTML, który dostępny jest na płycie instalacyjnej urządzenia Stylus Photo PX810FW.

- Wybierz menu **Plik**, następnie **Drukuj**
- Wybierz **Właściwości**
- Wybierz zakładkę **Page Layout** (jak pokazano na rysunku poniżej)
- Kliknij **Auto** (zaznaczone na zielono poniżej).

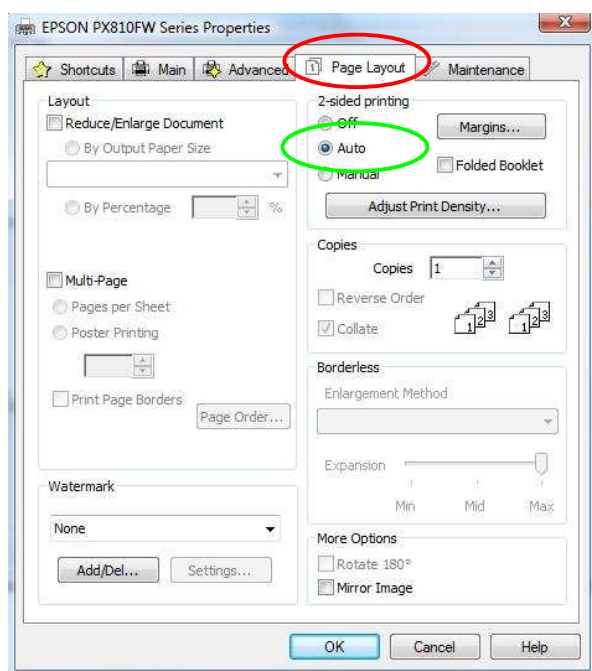

Faksowanie

Zanim zaczniesz wysyłać lub odbierać fakсы, możesz utworzyć nagłówek, w którym znajdą się takie informacje, jak numer telefonu bądź nazwa firmy. W tym celu:

- Wciśnij **Home**, aby przejść do głównego menu, wciśnij **Setup**, przewiń do **Fax Setting**, wciśnij **Fax Setting**
- Przewiń do **Header**, wciśnij **Header**, wciśnij **Fax Header**
- Wprowadź nagłówek i wciśnij **Ok** (użyj klawiatury numerycznej, aby wprowadzić informacje do nagłówka, można wstawić do 40 znaków)

Wysyłanie faksu

- Umieść dokument na szybie skanera albo w automatycznym podajniku dokumentów
- Wciśnij przycisk **Home**, aby wejść do głównego menu, wciśnij ikonę **Fax**
- Naciśnij ikonę z cyframi (**123**) po prawej stronie. Wpisz numer i wciśnij **Ok**. Wybierz B&W lub Colour Fax
- Naciśnij **Start**
- Jeśli wysyłasz faks czarno-biały, urządzenie przeskanuje dokument, zapisze go w pamięci, po czym wybierze numer i wyśle faks

- Jeśli wysyłasz faks kolorowy, urządzenie wybierze numer i wyśle faks bez zapisywania go w pamięci

Do wysyłania wielu dokumentów możesz użyć automatycznego podajnika dokumentów. W tym celu umieść dokumenty w podajniku (urządzenie wykryje to automatycznie) i wykonaj opisane wyżej czynności.

Przypisywanie przycisków szybkiego wybierania

- Wciśnij przycisk **Home**, aby przejść do głównego menu, wciśnij **Setup**, przewiń do **Fax Setting**, wciśnij **Fax Setting**
- Wciśnij **Speed dial setup**
- Wciśnij **Create**

Menu to umożliwia także edycję i kasowanie pozycji szybkiego wybierania.

Aby użyć pozycji szybkiego wybierania z zakresu 1 – 60

- Wciśnij przycisk **Home**, aby przejść do głównego menu
- Wciśnij **Fax**, następnie **Speed Dial**
- Za pomocą strzałek w górę i w dół przewiń listę przypisanych numerów, a po odszukaniu właściwego wciśnij **Start**.

Tworzenie grupy szybkiego wybierania

- Utworzenie takiej grupy jest możliwe dopiero po zarejestrowaniu numerów faksów jako pozycji szybkiego wybierania
- Wciśnij przycisk **Home**, aby przejść do głównego menu, wciśnij **Setup**, przewiń do **Fax Setting**, wciśnij **Fax Setting**
- Wciśnij **Group dial setup**
- Przypisz numer wybierania grupowego, wciśnij **Ok**
- Wprowadź nazwę dla tej grupy. Wciśnij **Ok**
- Wybierz pozycje szybkiego wybierania, które chcesz przypisać do tej grupy. W pojedynczej liście grupowego wybierania można rejestrować do 30 pozycji szybkiego wybierania

Odbieranie faksów

- Epson Stylus Photo PX810FW może automatycznie odbierać i drukować fakсы, jeśli włączysz tryb **Auto Answer**.
- Aby odbierać fakсы ręcznie, wyłącz tryb **Auto Answer** przez naciśnięcie przycisku 
- Gdy zadzwoni telefon, podnieś słuchawkę podłączoną do drukarki. Zobaczysz ekran informujący o przychodzącym faksem. Wciśnij **Receive**
- Wciśnij przycisk **Start**. Gdy skończy się transmisja faksu, odłóż słuchawkę na widełki

Faksowanie z PC (tylko w Windows)

Funkcja PC-Fax pozwala zaoszczędzić czas i papier dzięki wysłaniu faksów bezpośrednio z aplikacji takich jak Microsoft Word. Można z niej skorzystać niezależnie od tego, czy komputer jest podłączony do PX810FW poprzez Wi-Fi, Ethernet czy USB. W tym celu:

- Musisz najpierw zainstalować oprogramowanie faksu (odbywa się to automatycznie, jeżeli podczas instalacji sterownika/oprogramowania wybrałeś opcję „Easy Install”, czyli łatwą instalację)
- Otwórz dokument lub obraz, który chcesz przesłać faksem
- Wybierz menu **Plik**, następnie **Drukuj**
- Wybierz faks z listy dostępnych w systemie drukarek (zaznaczone poniżej na czerwono)
- Kliknij **Ok**

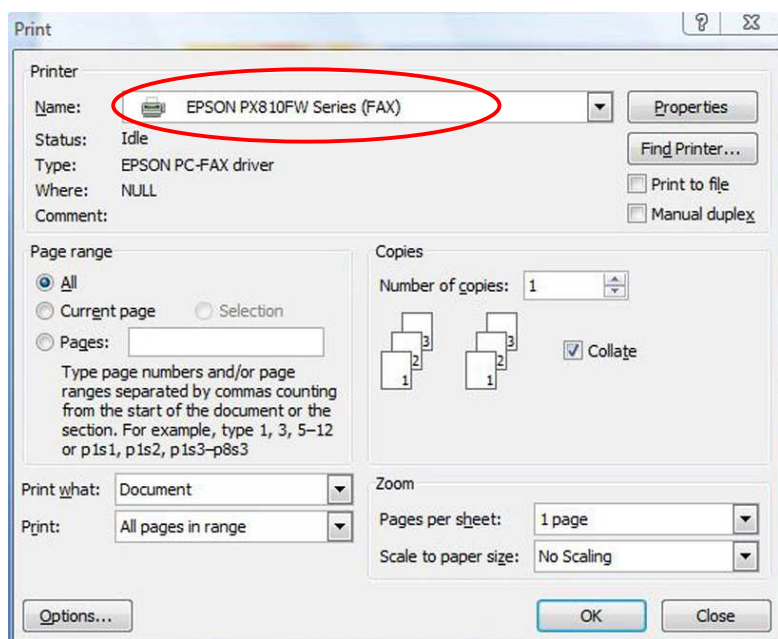

- Wybierz numer z listy (zaznaczone poniżej na czerwono), a następnie naciśnij **Add**. Możesz także wpisać numer. W tym celu kliknij przycisk **Direct Input** (zaznaczone poniżej na zielono)

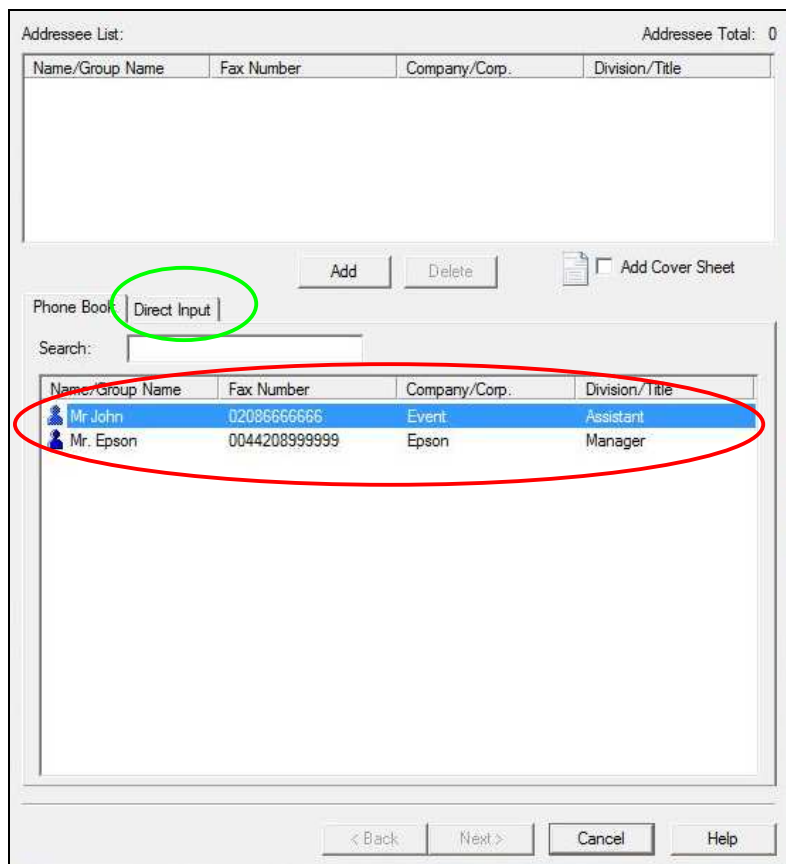

- Kliknij **Next**, a następnie **Send**

Kopiowanie

Aby wykonać kopię, sprawdź, czy menu LCD pokazuje tryb „Copy” (w razie czego wciśnij przycisk Home, aby przestawić urządzenie w tryb kopiowania). Umieść oryginał zapisaną stroną w dół na szybie skanera i wciśnij **Start**.

Jeżeli potrzebujesz szybkiej kopii, a jakość jest mniej istotna, możesz skorzystać z druku w trybie „roboczym”. Jakość wydruku będzie niższa, ale szybkość wyższa. W tym celu:

- Wciśnij przycisk **Home**, aby przejść do głównego menu, a następnie wciśnij **Copy**
- Wciśnij przycisk **Menu**, aby przejść do ekranu ustawień
- Wciśnij **Paper and Copy Settings**
- Przewiń do **Quality**, wciśnij **Quality**, następnie wciśnij strzałkę w prawo na panelu sterowania, aby zmienić ustawienia

Aby skopiować dokument

- Wciśnij przycisk **Home**, a następnie **Copy**.
- Określ liczbę kopii za pomocą przycisków **+/-** lub klawiatury numerycznej
- Naciśnij **Start**

Ładowanie nośników CD/DVD

Urządzenie umożliwia druk na kompatybilnych płytach CD i DVD. W przeciwieństwie do wcześniejszych modeli firmy Epson, zasobnik na CD/DVD w tym modelu jest w pełni zautomatyzowany. Nie należy wyciągać uchwytu na CD ręcznie. Wykonaj kroki opisane poniżej, aby włożyć płytę CD/DVD.

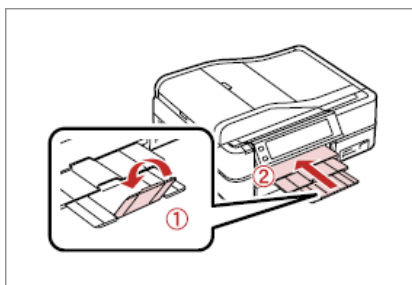

Close.

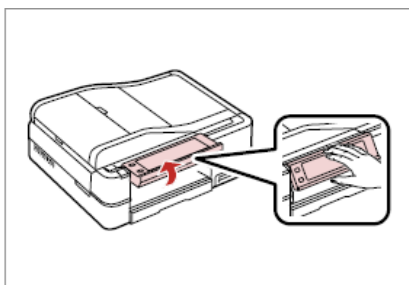

Raise as far as it will go.

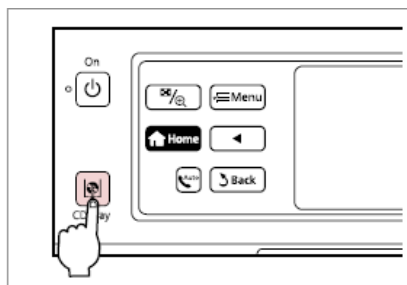

Eject the CD/DVD tray.

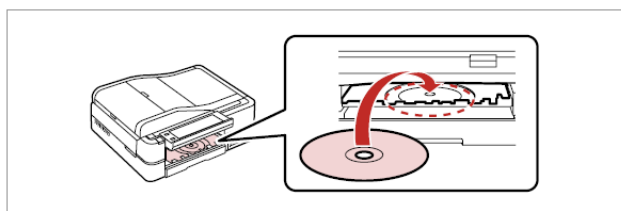

Place.

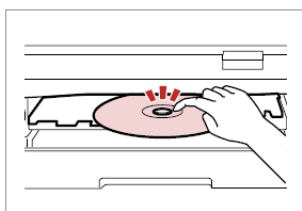

Press gently.

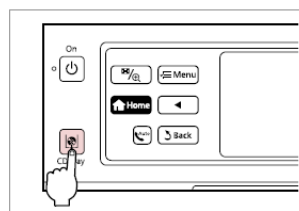

Close the CD/DVD tray.

Druk na płytach CD/DVD

Druk na odpowiednich płytach CD/DVD przy pomocy urządzenia Epson Stylus Photo PX810FW jest wyjątkowo prosty.

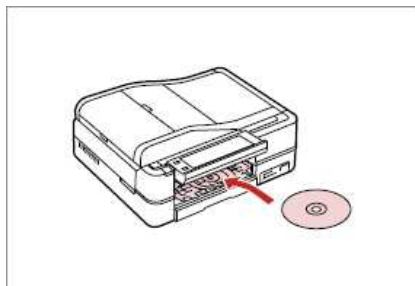

Load a CD/DVD.

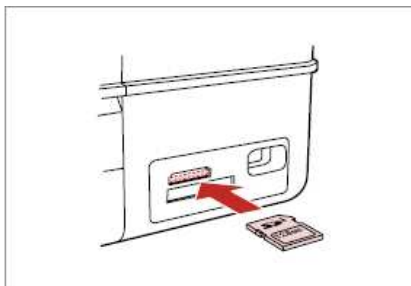

Insert a memory card.



Select **Photos**.

- Przewiń do opcji **Print on CD/DVD** i wybierz ją. Wskaż preferowany układ druku
- Wybierz zdjęcie
- Ustaw wewnętrzną i zewnętrzną średnicę za pomocą suwaków, w zależności od powierzchni zadruku na płycie CD/DVD (opcjonalnie)
- Wybierz **Test print on A4 paper**, aby uzyskać wydruk próbny na papierze (opcjonalnie)
- Po dokonaniu wszystkich ustawień, wciśnij **Print on a CD/DVD**

Jeżeli zadruk na płycie nie będzie dokładnie wyśrodkowany, można poprawić ten błąd w menu Problem Solver (dostępne z ekranu Home).

Ładowanie nośników – papier

Epson Stylus Photo PX810FW ma zasobnik papieru, który wyróżnia się możliwością jednoczesnego przechowywania dwóch różnych typów papieru. Umożliwia to wybór odpowiedniego nośnika do konkretnego zadania druku z poziomu sterownika, bez konieczności ręcznej podmiany arkuszy. Poniżej opisano precyzyjnie czynności niezbędne do załadowania papieru do zasobnika.

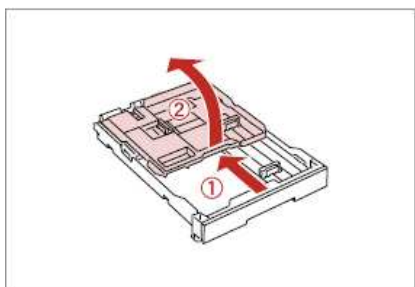

Slide and raise.

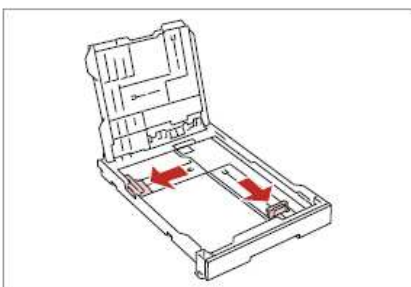

Pinch and slide to the sides.

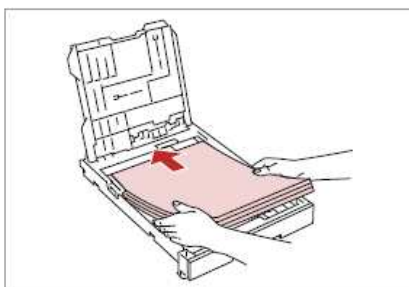

Load printable side down.

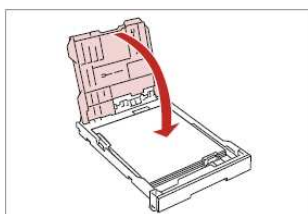

Replace.

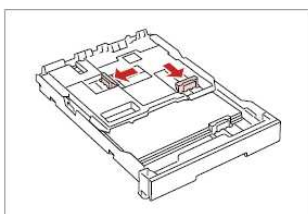

Pinch and slide to the sides.

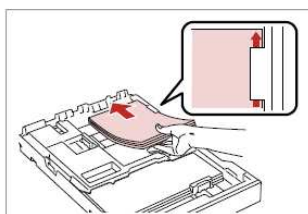

Load printable side down.

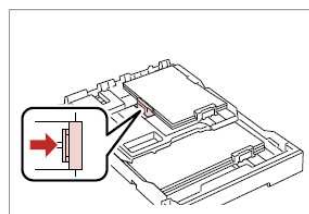

Slide to the edges of the paper.

Tryb kolorowanki

Funkcja ta pozwala zeskanować i wydrukować zdjęcia, które mogą posłużyć potem jako kolorowanki. Sprawdza się idealnie w przypadku dzieci. (W modelu PX810FW można drukować kolorowanki także bezpośrednio z kart pamięci).

- Wybierz **Home**
- Wybierz **Colouring Book**
- Umieść w skanerze zdjęcie, które ma stać się kolorowanką.
- Wybierz najbardziej odpowiednią opcję: **People** (ludzie), **Scenery** (krajobraz) lub **Line Drawing** (rysunek).
- Wybierz preferowany nośnik – **A4 Plain Paper** lub **A4 Matte**
- Włóż odpowiedni typ papieru
- Naciśnij **Start**

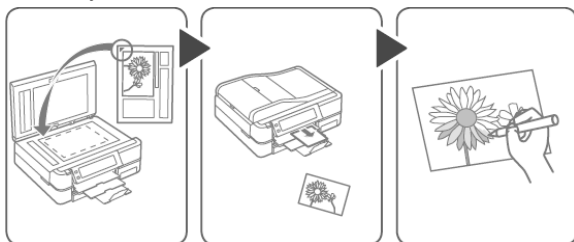

Skanowanie typu push

Funkcja Push-Scan – nowy przycisk skanowania na panelu sterowania umożliwia automatyczne skanowanie do komputera PC, skanowanie do formatu PDF lub do poczty elektronicznej. W tym celu należy sprawdzić, czy zainstalowane jest oprogramowanie Epson Event Manager (jest ono instalowane automatycznie razem ze sterownikami, o ile nie wybrano niestandardowej instalacji) i czy drukarka jest podłączona do komputera. Następnie:

- Wybierz **Home**
- Wciśnij przycisk **Scan** na panelu sterowania
- Wybierz funkcję **Scan to PC (skanuj do komputera)**, **Scan to PDF (skanuj do pliku PDF)** lub **Scan to Email (skanuj do emaila)**
- Jeżeli w sieci pracuje więcej niż jeden komputer, pojawi się prośba o wybór jednego z nich
 1. Jeżeli wybrana jest funkcja **Scan to PC**, wówczas dokument lub zdjęcie jest automatycznie skanowany do podłączonego komputera jako JPEG.
 2. Jeżeli wybrana jest funkcja **Scan to PDF**, wówczas dokument lub zdjęcie jest automatycznie skanowany do podłączonego komputera jako PDF.
 3. Jeżeli wybrana jest funkcja **Scan to email**, wówczas dokument lub zdjęcie jest automatycznie skanowany jako załącznik do wiadomości email. Użytkownik może określić swoją preferowaną aplikację do obsługi poczty elektronicznej.

Uwaga – za pomocą aplikacji Epson Event Manager można zmienić domyślne ustawienia dla każdej z powyższych funkcji. W tym celu należy z menu rozwijanego wybrać jedno z domyślnych ustawień lub wcisnąć przycisk **Make Job Settings**, aby wprowadzić własne ustawienia (zob. ilustracja poniżej).

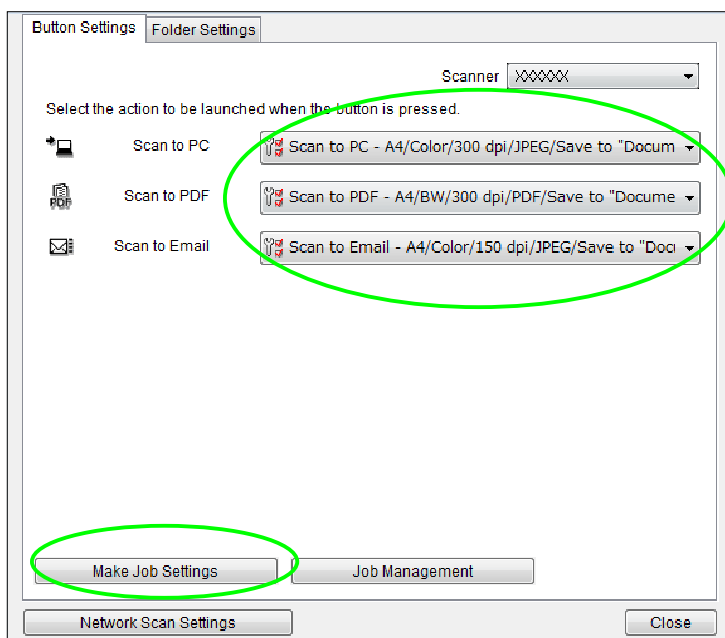

Druk papeterii

Ta funkcja umożliwia wydrukowanie własnej papeterii

- Wybierz **Home**
- Wybierz **Print Ruled Paper**
- Wybierz preferowany typ wydruku. Jeżeli wybrana jest funkcja **Note Pad**, wówczas przed wydrukiem można wskazać zdjęcie, które posłuży jako tło
- Upewnij się, że w zasobniku znajduje się papier A4
- Wybierz liczbę kopii
- Naciśnij **Start**

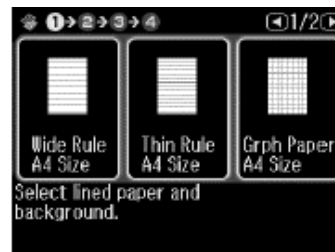





Model PX810FW wyposażony jest w złącze Ethernet i interfejs Wi-Fi, dzięki czemu może być współdzielony przez wielu użytkowników – jest to wielka zaleta w przypadku domowych zastosowań. Dzięki temu wszystkie komputery w domu – laptopy, stacjonarne, a nawet netbooki – pozwalają z każdego miejsca i o każdym czasie skorzystać z drukarki. Użytkownicy nie są przywiązani do jednego komputera w jednym miejscu. Nowa funkcja Push-Scan over Wi-Fi sprawia, że użytkownik stojący przy urządzeniu PX810FW może wysłać zeskanowany materiał przez Wi-Fi do dowolnego komputera w sieci lokalnej. Możliwe jest nawet bezprzewodowe wysłanie faksu z komputera za pośrednictwem PX810FW.

Instalacja Wi-Fi i Ethernetu

1. Najpierw należy określić metodę konfiguracji połączenia bezprzewodowego. W przypadku konfiguracji w trybie **Ad-Hoc** (bezpośrednie połączenie między 1 drukarką i 1 komputerem), należy zapoznać się z Przewodnikiem konfiguracji sieciowej. W przypadku bezprzewodowego lub przewodowego połączenia sieciowego (**Network**), włóż płytę CD ze sterownikami i wybierz Easy Install. Taki rodzaj połączenia pozwala podłączyć do drukarki więcej niż jeden komputer na raz, zwykle poprzez router lub punkt dostępowy. Do działania tej opcji niezbędna jest sieć lokalna.
2. Program konfiguracyjny prowadzi użytkownika krok po kroku przez proces konfiguracji – wystarczy wykonywać polecenia wyświetlane na ekranie.
3. W przypadku połączenia bezprzewodowego pojawi się prośba o podłączenie dostarczonego przewodu konfiguracyjnego (USB) między PX810FW a komputerem, co umożliwi bezproblemową i prostą konfigurację.
4. W przypadku sieci bezprzewodowej pojawi się prośba o potwierdzenie nazwy sieci bezprzewodowej oraz ustawień bezpieczeństwa.
5. Program przeprowadzi użytkownika przez proces konfiguracji aż do zakończenia instalacji.

WKŁADY Z ATRAMENTEM

	CZARNY	NIEBIESKOZIELONY	PURPUROWY	ŻÓŁTY	JASNO-NIEBIESKOZIELONY	JASNOPURPUROWY
						
Zalecane atramenty*1	● T0801	● T0802	● T0803	● T0804	● T0805	● T0806
Wydajność wg norm ISO	Okolo x stron (do potwierdzenia)	Okolo x stron (do potwierdzenia)	Okolo x stron (do potwierdzenia)	Okolo x stron (do potwierdzenia)	Okolo x stron (do potwierdzenia)	Okolo x stron (do potwierdzenia)
Również dostępne	T0791	T0792	T0793	T0794	T0795	T0796
Wydajność wg norm ISO	Okolo x stron (do potwierdzenia)	Okolo x stron (do potwierdzenia)	Okolo x stron (do potwierdzenia)	Okolo x stron (do potwierdzenia)	Okolo x stron (do potwierdzenia)	Okolo x stron (do potwierdzenia)

Powyższe wyniki są oparte na normach ISO/IEC 24711 oraz 24712 i zostały zmierzone przy użyciu zestawu testowego złożonego z poniższych kolorowych stron:



PAPIER EPSON

W celu uzyskania najlepszych jakościowo wydruków zdjęć, Epson zaleca wykorzystanie swoich błyszczących papierów fotograficznych, które gwarantują fantastyczne rezultaty za każdym razem.

GLOSSY PHOTO PAPER

A better quality photo paper, ideal for regular home photo printing

BETTER



10x15 cm	50 sheets	S042176
13x18 cm	40 sheets	S042156
A4	20 sheets	S042178

PREMIUM GLOSSY PHOTO PAPER

The best premium quality photo paper, ideal for special occasions and treasured memories

BEST



10x15 cm	40 sheets	S042153
13x18 cm	30 sheets	S042154
A4	15 sheets	S042155

PRINT TECHNOLOGY Printing method Nozzle configuration Droplet size Ink system	6-colour inkjet printer, Epson Micro Piezo™ print head 180 nozzles black/180 nozzles each colour (cyan, magenta, yellow, light cyan, light magenta) 1.5 pl (minimum) with Advanced Variable-sized Droplet Technology Epson Claria Photographic Ink																		
PRINT RESOLUTION	Up to 5760x1440 optimised dpi on suitable media using RPM (Resolution Performance Management)																		
PRINT SPEED Black text A4 Colour text A4 Photo 10x15 cm	Up to 40 ppm*2 Up to 40 ppm*2 Approx. 10 secs*2																		
SCANNING Resolution Technology Sensor type Speed	4800x4800 dpi A4 flatbed colour image scanner CIS Black A4: 300 dpi 1.1 msec/line, 600 dpi 1.6 msec/line Colour A4: 300 dpi 2.5 msec/line, 600 dpi 4.7 msec/line																		
STANDALONE FUNCTIONS LCD screen Supported memory cards	19.8 cm touch-panel with integral 8.9 cm LCD viewer Compact Flash (Memory card only), MicroDrive, Memory Stick, Memory Stick Duo*3, MagicGate Memory Stick, MagicGate Memory Stick Duo*3, Memory Stick PRO, Memory Stick PRO Duo*3, SD, SDHC, MiniSD*3, MiniSDHC*3, MicroSD*3, MicroSDHC*3, Multi Media Card, MMC plus, MMC mobile*3, MMC micro*3, xD-Picture card, xD-Picture card Type-M, xD-Picture card Type-M+, xD-Picture card Type-H																		
INTERFACE USB Wi-Fi Ethernet Other	Hi-Speed USB – compatible with USB 2.0 specification Wireless LAN IEEE 802.11b/g – compatible with 802.11n*4 Wired LAN IEEE 802.3 (100BASE-TX, 10BASE-T) PictBridge Optional Bluetooth adaptor (Code: C12C824383)																		
WIRELESS SECURITY	WEP – 64bit WEP – 128bit WPA – PSK (TKIP) – compliant with WPA2 WPA – PSK (AES) – compliant with WPA2																		
FAX FUNCTION Type of fax Fax speed Fax resolution Error correction mode Fax speed dials (max) Page memory Fax transmission speed	Walk-up black and white and colour fax capability Up to 33.6kbps Standard (200x100), Fine (200x200), Photo (200x200 with error diffusion) CCIT/ITU Group3 fax with Error Correction Mode 60 names and numbers Up to 180 pages (ITU-T No.1 chart) Approx. 3 sec per page																		
ADF FUNCTION Maximum document size Paper type Paper thickness Maximum number of pages	A4 Plain paper only 60-95 g/m ² 30 (based on Xerox-P 64 g/m ²)																		
PAPER HANDLING Paper trays Capacity Media size Print margin Double-sided printing Printable CD/DVD	2 Main tray: 120 sheets A4 plain paper (75 g/m ²) Photo tray: 20 sheets Epson Premium Glossy Photo Paper A4, A5, A6, B5, 10x15 cm, 13x18 cm, 16:9 wide size, Letter, Legal, 9x13 cm, 13x20 cm, 20x25 cm, 100x148 mm, User Defined, Envelopes: No.10, DL, C6 0 mm top, left, right, bottom via custom settings in printer driver*5 Yes (Automatic) 8 cm, 12 cm																		
INK CARTRIDGES Recommended ink cartridges*1 Also available	6 individual ink cartridges <table border="1"> <tr> <td>Black</td> <td>Cyan</td> <td>Magenta</td> <td>Yellow</td> <td>Light Cyan</td> <td>Light Magenta</td> </tr> <tr> <td>T0801</td> <td>T0802</td> <td>T0803</td> <td>T0804</td> <td>T0805</td> <td>T0806</td> </tr> <tr> <td>T0791</td> <td>T0792</td> <td>T0793</td> <td>T0794</td> <td>T0795</td> <td>T0796</td> </tr> </table>	Black	Cyan	Magenta	Yellow	Light Cyan	Light Magenta	T0801	T0802	T0803	T0804	T0805	T0806	T0791	T0792	T0793	T0794	T0795	T0796
Black	Cyan	Magenta	Yellow	Light Cyan	Light Magenta														
T0801	T0802	T0803	T0804	T0805	T0806														
T0791	T0792	T0793	T0794	T0795	T0796														
ELECTRICAL SPECIFICATION Power consumption Voltage	Approx. 26W (Standalone copying, ISO/IEC24712 Pattern) Approx 5.5W (sleep mode) ENERGY STAR® qualified 4-in-1 AC 220-240V																		
OPERATING SYSTEMS	Windows 2000/XP/XP-x64/Vista/7, Mac OS 10.3.9 or later																		
WARRANTY	1 year standard warranty Optional extension to 3 years subject to availability																		
GENERAL Dimensions (WxDxH) Weight Noise level	466x458x198 mm 11.3 kg (excluding ink cartridges and power cable) 4.9 B (A) (according to ISO7779 pattern with Epson Premium Glossy Photo Paper/ Photo RPM mode) 34 dB (A) (according to ISO9296)																		
SOFTWARE	Epson Easy Photo Print, Epson Event Manager, Epson Print CD, Epson Fax Utility, Epson NetEasy setup, Epson Web-To-Page (Not compatible with Windows Vista, XP x64 and Mac OS X), ABBYY FineReader® 6.0 Sprint Plus (PC), ABBYY FineReader® 5.0 Sprint Plus (Mac)																		

*1 Zalecane wkłady z atramentem. Pełną listę zgodnych wkładów można znaleźć w dokumentacji użytkownika albo pod adresem www.epson-europe.com

*2 Więcej informacji można znaleźć pod adresem www.epson-europe.com

*3 Wymaga jest przejściówka (nie dołączona do opakowania)

*4 Szybkość transmisji będzie ograniczona do 802.11g, a transmisja odbywać się będzie w paśmie 2,4 GHz

*5 W przeciwnym razie 3 mm z góry, z dołu oraz z lewej i prawej strony

*6 Funkcja PC Fax nie jest kompatybilna z komputerami Mac



Better Products for a Better Future™

EPSON®