

Canon

PIXMA TS8000 series



Příručka pro uvedení do provozu

Prvé spustenie

Pierwsze uruchomienie

Beüzemelési útmutató

Başlangıç Kılavuzu

Darba sākšana

Darbo pradžia

Alustamise juhend

Ghid de inițiere

РЪКОВОДСТВО за начално запознаване

Navodila za postavitev in začetek uporabe

Početak



QT61545V01

1

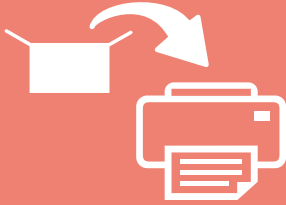

Instalace tiskárny.....	stránka 1
Instalácia tlačiarne.....	strana 1
Instalowanie drukarki.....	strona 1
A nyomtató üzembe helyezésére.....	1. oldal
Yazıcıyı Kurma.....	sayfa 1
Printera uzstādīšana.....	1. lpp.
Spausdintuvo įrengimas.....	1 psl.
Printeri paigaldamine.....	lk 1
Instalarea imprimantei.....	pagina 1
Инсталиране на принтера.....	стр. 1
Namestitev tiskalnika.....	stran 1
Instaliranje pisača.....	stranica 1

2



Připojení k počítači a chytrému telefonu / tabletu.....	stránka 5
Pripojenie k počítaču a smartfónu/tabletu.....	strana 5
Podłączanie do komputera i smartfona/tabletu.....	strona 5
Csatlakoztatás számítógéphez és okostelefonhoz/táblagéphez.....	5. oldal
Bilgisayara ve Akıllı Telefona/Tablete Bağlanma.....	sayfa5
Savienošana ar datoru un viedtālruni/planšetdatoru.....	5. lpp.
Prijungimas prie kompiuterio ir išmaniojo telefono / planšetinio kompiuterio.....	5 psl.
Arvuti ja nutitelefonu/tahvelarvutiga ūhendamine.....	lk 5
Conectarea cu computerul și dispozitivele smartphone/tabletele.....	pagina 5
Свързване с компютър и смартфон/таблет.....	стр. 5
Povezovanje z računalnikom in pametnim telefonom/tabličnim računalnikom.....	stran 5
Povezivanje s računalom i pametnim telefonom / tabletom.....	stranica 5

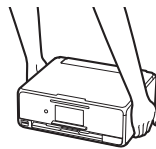

Jakmile tiskárna začne tisknout, ovládací panel se automaticky otevře a výstupní zásobník na papír se vysune. Před tiskárnou se nesmí nacházet žádné překážky.

Hned' ako tlačiareň začne tlačiť, ovládací panel sa automaticky otvorí a výstupný zásobník papiera sa vysunie. Pred tlačiarňou sa nesmú nachádzať žiadne prekážky.

Panel operacyjny i Taca wyprowadzania papieru otwierają się automatycznie po rozpoczęciu drukowania. Przed drukarką nie mogą znajdować się żadne przeszkody.

Amikor a nyomtató megkezdi a nyomtatást, automatikusan kinyílik a kezelőpanel, és előjön a papírgyűjtő tálca. Ügyeljen arra, hogy semmi se legyen a nyomtató előtt.

Yazıcı, yazdırmaya başladığında işletim paneli otomatik olarak açılır ve kağıt çıkış tepsi dışarı çıkar. Yazıcının önünü açık tutun.

Kad printeris sāk drukāšanu, tiek automātiski atvērts darbības panelis un izbīdīts papīra izvades uztvērējs. Nenovietojiet citus priekšmetus printera priekšpusē.

Spausdintuvui pradėjus spausdinti, automatiškai atidaromas valdymo skydelis ir išstumiamas popieriaus išvesties dėklas. Pasirūpinkite, kad priešais spausdintuvą nieko nebūtų.

Kui printer alustab printimist, avaneb automaatselt juhtpaneel ja paberi väljastusalus tuleb välja. Ärge asetage printeri ette esemeid.

Atunci când imprimanta începe imprimarea, panoul de operare se deschide automat și tava de ieșire a hârtiei este scoasă. În partea frontală a imprimantei trebuie să nu existe obstacole.

Когато принтерът започне да печата, операционният панел се отваря автоматично и изходната тава за хартия излиза. Не поставяйте нищо пред принтера.

Ko tiskalnik začne tiskati, se nadzorna plošča samodejno odpre, izhodni pladenj za papir pa se pomakne iz tiskalnika. Na sprednjem delu tiskalnika ne sme biti ničesar.

Kada pisač započne s ispisom, radna ploča automatski se otvara i ladica za izlaz papira izlazi. Pazite da prednja strana pisača bude uvijek slobodna.

1. Instalace tiskárny

Informace o postupu spojeném s ikonou  naleznete po zhlédnutí výukových videí pro instalaci tiskárny, která naleznete na následující adrese URL nebo po naskenování QR kódů.

<http://canon.com/ijsetup>



Zhlédnout video

Kontrola obsahu balení

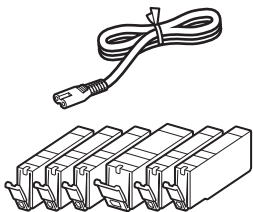

Disk CD-ROM pro počítač (Windows)

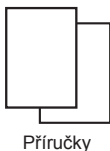

Příručky

Odstranění ochranného materiálu / Zapnutí tiskárny

 Postupy si můžete prohlédnout ve formě videa naskenováním QR kódů.



Android



iOS

- 1 Odstraňte ochranný materiál (jako je páska a ochrannou fólii na dotykové obrazovce) z vnější části tiskárny.

Používání tiskárny s připojenou ochrannou fólií může způsobit poškození tiskárny.

- 2
 - 1 Zasuňte prsty do prohlubní na obou stranách tiskárny a otevřete skener / kryt.
 - 2 Odstraňte oranžovou pásku a zahodte ji.

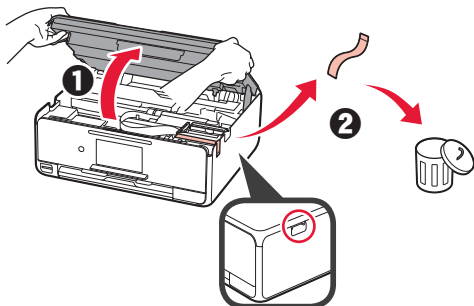

- 3 ZVEDNĚTE skener / kryt a následně jej zavřete.

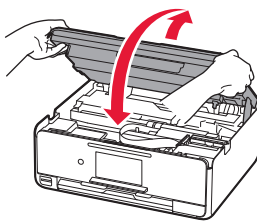

- 4
 - 1 Připojte napájecí kabel.
 - 2 Zvedněte ovládací panel.
 - 3 Stiskněte tlačítko ZAPNOUT (ON).
-  Kabel USB zatím nepřipojujte.

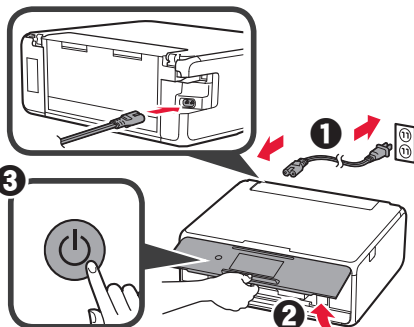

- 5 Posuňte prstem po obrazovce a klepněte na jazyk, který chcete vybrat.

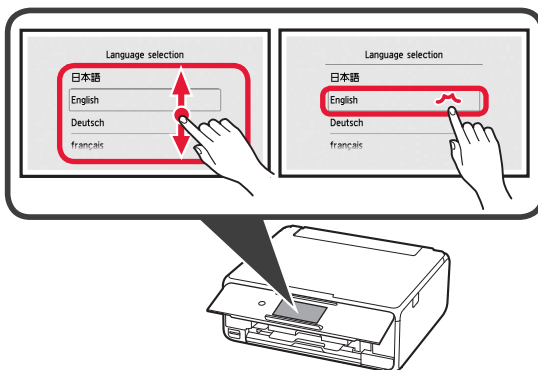

- 6 Přečtěte si zprávy a postupujte podle pokynů na obrazovce.

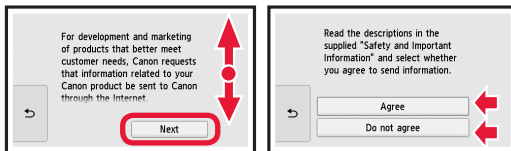

- 7 Přečtěte si zprávy a klepněte na tlačítko OK.

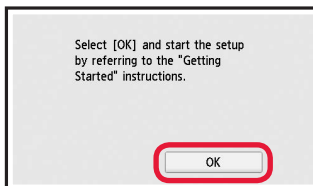

Instalace nádržky s inkoustem

Postupy si můžete prohlédnout ve formě videa naskenováním QR kódů.



Android



iOS

1 Otevřete skener / kryt.

⊘ Nedotýkejte se držáku tiskové hlavy (A), dokud se nezastaví.

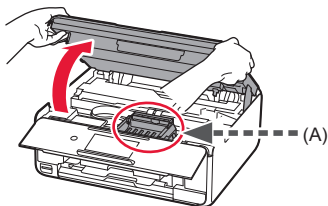

2 **1** Odstraňte oranžovou pásku.

2 Odstraňte ochranný obal.

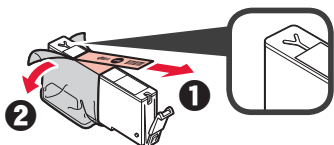

Zcela odstraňte oranžovou pásku.

3 Zasuňte prsty pod oranžovou krytku a JEMNĚ ji sejměte.

⊘ (A) Netlačte na obě strany nádržky s inkoustem, pokud je větrací otvor ve tvaru Y zablokován.

⊘ (B) Těchto míst se nedotýkejte.

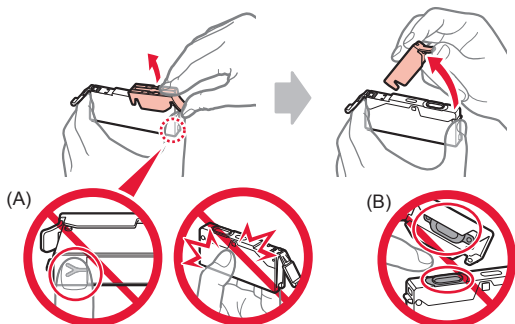

4 Vložte nádržku s inkoustem do držáku tiskové hlavy a pevně na ni zatlačte, dokud nezacvakne na své místo.

Po rozsvícení kontrolky nainstalujte další nádržku s inkoustem.

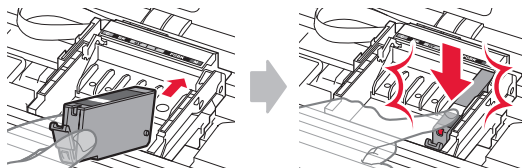

5 Zkontrolujte, zda všechny kontrolky svítí.

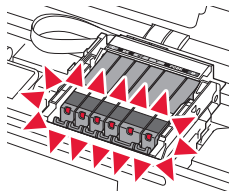

6 ZVEDNĚTE skener / kryt a následně jej zavřete.

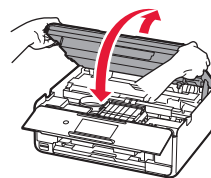

Zobrazí-li se chybová zpráva, zkontrolujte, zda jsou nádržky s inkoustem nainstalovány správně.

Vložení papíru / Nastavení tiskové hlavy

Postupy si můžete prohlédnout ve formě videa naskenováním QR kódů.



Android



iOS

K dosažení nejlepších výsledků při tisku vytiskněte vzorek nastavení tiskové hlavy a naskenujte jej.

1 **1** Vytáhněte kazetu.

2 Sejměte kryt kazety.

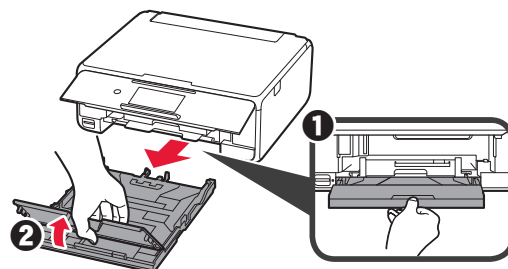

- 2 1 Zmáčkněte a přidržte pojistku na kazetě a vytáhněte kazetu směrem vpřed.
 2 Otevřete vodítka papíru a přední vodítko zarovnejte se značkou formátu LTR nebo A4.

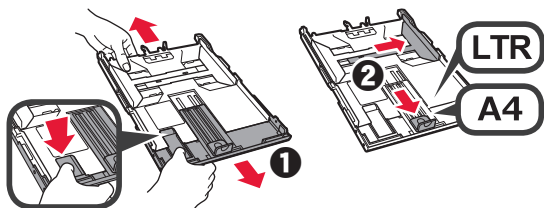

- 3 1 Vložte několik listů běžného papíru tiskovou stranou dolů.
 2 Posunutím vodítka papíru doprava je zarovnejte se stranou stohu papíru.
 3 Stoh papíru zarovnejte s předním vodítkem papíru.

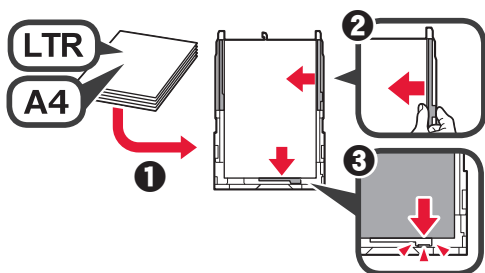

- 4 1 Připojte kryt kazety.
 2 Vložte kazetu.

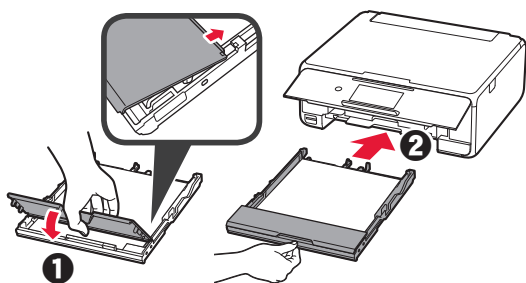

- 5 Prečtěte si zprávy a klepněte na tlačítko OK.

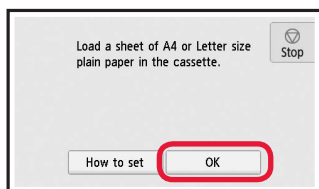

- 6 Po vytištění vzorku pro nastavení tiskové hlavy klepněte na tlačítko **Ano (Yes)**.

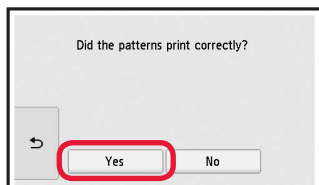

- 7 Podle pokynů na obrazovce vložte vzorek na skleněnou desku.

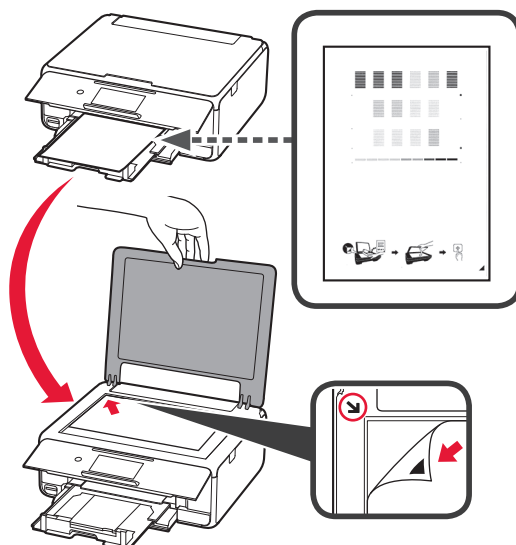

- 8 Zavřete kryt dokumentu a podle pokynů na obrazovce klepněte na tlačítko OK.

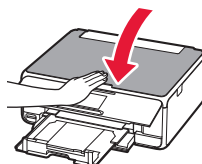





- 9 Pokud se otevře následující obrazovka, klepněte na tlačítko OK.

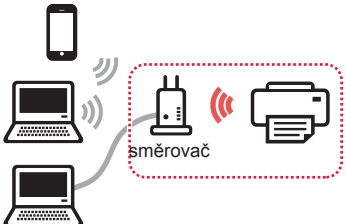

Nastavení tiskové hlavy je nyní dokončeno.

Výběr metody připojení tiskárny

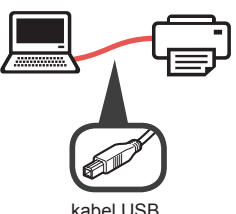
Metoda připojení závisí na tom, jakým způsobem plánujete tiskárnu používat. Z následující tabulky vyberte vhodnou metodu připojení tiskárny. Následující popis kolektivně všechny chytré telefony a tablety nazývá chytrými telefony.

Používání tiskárny s připojeným počítačem nebo chytrým telefonem		Používání tiskárny bez připojení k ostatním zařízením
Připojení k bezdrátové síti LAN (Wireless LAN connection)	Připojení USB (USB connection)	Nepřipojovat (Do not connect)
<p>Připojení tiskárny k počítači nebo chytrému telefonu prostřednictvím bezdrátového směrovače</p>  <p>Připojení tiskárny k počítači nebo chytrému telefonu přímo bez bezdrátového směrovače *</p> 	 <p>kabel USB</p>	  <p>Na obrazovce pro výběr metody připojení klepněte na tlačítko Nepřipojovat (Do not connect). Nastavení je tímto dokončeno.</p>

* Při přímém připojení tiskárny k chytrému telefonu nemůžete chytrý telefon připojit bezdrátově k Internetu. V takovém případě vám mohou být účtovány poplatky v závislosti na vaší smlouvě s poskytovatelem služeb.

* K tiskárně lze přímo skrze připojení k bezdrátové síti LAN připojit až 5 zařízení.

1 Klepněte na vybranou metodu připojení tiskárny.

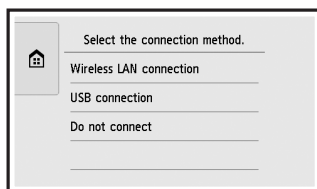

S nastavením postupujte podle pokynů uvedených na obrazovce.

Uživatelé, kteří vyberou možnost Připojení USB (USB connection):

Kabel USB připojte až v okamžiku, kdy k tomu budete vyzváni.

2 Po otevření následující obrazovky přejděte k následující stránce.

- Pokud jste vybrali možnost **Připojení k bezdrátové síti LAN (Wireless LAN connection)**:

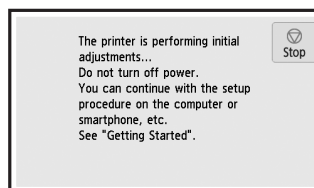

- Pokud jste vybrali možnost **Připojení USB (USB connection)**:

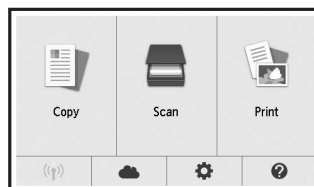

2. Připojení k počítači a chytrému telefonu / tabletu

Pokud tiskárnu připojujete k počítači i chytrému telefonu, připojte ji nejprve k počítači.

Pokyny k připojení tiskárny výhradně k chytrému telefonu naleznete v části „Připojení k chytrému telefonu“ na stránce 6.

Připojení k počítači

Nastavení připojení je třeba provést u každého počítače. U každého počítače postupujte v nastavení od kroku 1.

V následující části naleznete postup pro systém Windows a Mac OS.

Pokud používáte počítač s jiným systémem, než je Windows nebo Mac OS (například se systémem Chrome OS), přejděte na adresu „<http://canon.com/ijsetup>“ a počítač nastavte podle pokynů na webu Canon.

- 1 Výběrem jednoho z následujících kroků **A** nebo **B** spustíte instalační soubor.

A MacOS Windows

Přechod na webovou stránku Canon

- 1 Přejděte na následující webovou stránku společnosti Canon a klepněte na tlačítko **Nastavení**.

<http://canon.com/ijsetup>



S nastavením postupujte podle pokynů uvedených na obrazovce.

- 2 Pokud se otevře následující obrazovka, klepněte na tlačítko **Stáhnout**.

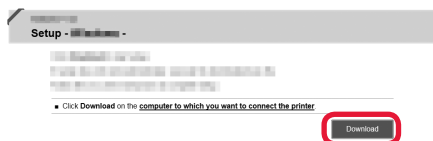

- 3 Spustíte stažený soubor.



B Windows

Použití instalačního disku CD

- 1 Vložte instalační disk CD do počítače.



Pokud používáte systém Windows 10, Windows 8.1 nebo Windows 8:

- 2 Na hlavním panelu klepněte na tlačítko  nebo **Průzkumník souborů (File Explorer)**.
- 3 Na levé straně otevřeného okna vyberte možnost **Tento počítač (This PC)** nebo **Počítač (Computer)**.
- 4 Na pravé straně okna poklepejte na  ikonu disku CD-ROM.

* Po zobrazení obsahu disku CD-ROM poklepejte na soubor **MSETUP4.EXE**.

- 2 Klepněte na tlačítko **Zahájit nastavení (Start Setup)**.

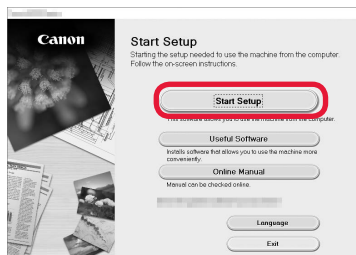

S nastavením postupujte podle pokynů uvedených na obrazovce.

Chytrý telefon je možné nastavit v průběhu činnosti.

Na následující obrazovce klepnutím na tlačítko **Pokyny (Instructions)** postupujte s nastavením chytrého telefonu.

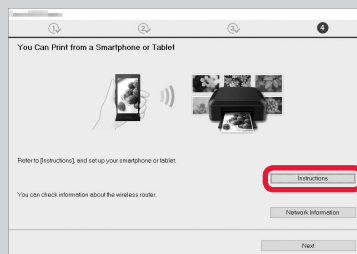

* V závislosti na nastavení se výše uvedená obrazovka nemusí otevřít. V takovém případě po dokončení připojení k počítači přejděte k části „Připojení k chytrému telefonu“ na stránce 6.

- 3 Pokud se otevře následující obrazovka, klepněte na tlačítko **Konec (Exit)**.

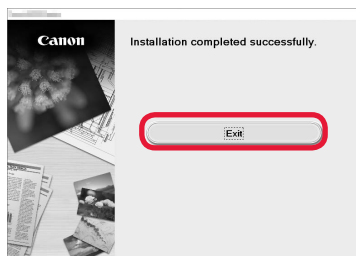

Připojení k počítači bylo dokončeno. Nyní můžete tisknout ze svého počítače.

Připojení k chytrému telefonu

Nastavení připojení je třeba provést u každého chytrého telefonu. U každého chytrého telefonu postupujte v nastavení od kroku 1.

Příprava

- Ve svém chytrém telefonu aktivujte připojení Wi-Fi.
- Pokud používáte bezdrátový směrovač, připojte chytrý telefon k tomuto bezdrátovému směrovači.
- * Informace o postupu naleznete v příručce k chytrému telefonu a bezdrátovému směrovači, nebo se můžete obrátit na jejich výrobce.

1 Do chytrého telefonu nainstalujte aplikaci Canon PRINT Inkjet/SELPHY.



iOS : Vyhledejte aplikaci „Canon PRINT“ v obchodě App Store.

Android : Vyhledejte aplikaci „Canon PRINT“ v obchodě Google Play.

Případně otevřete webovou stránku společnosti Canon naskenováním QR kódu.



2 Prohlédněte si obrazovku tiskárny.

Obrazovka se po 10 minutách nečinnosti vypne. Klepnutím na dotykovou obrazovku můžete obrazovku zobrazit.

- Pokud se otevře následující obrazovka: Prohlédněte si ikonu v levé spodní části a přejděte k části **A** nebo **B**.

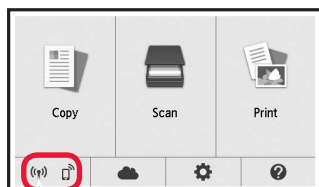

Zobrazí se následující ikona.
(Tiskárna je připojena k síti.)



Ano

- Pokud se otevře následující obrazovka: Přejděte ke kroku **B**.

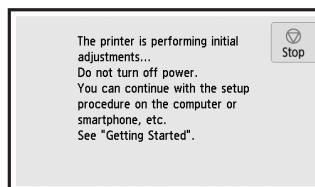

Ne (přejděte k části **B**).

Pokud se zobrazí ikona , tiskárna nedokáže prostřednictvím bezdrátové sítě LAN komunikovat. Podrobnosti naleznete na adrese „<http://canon.com/ijsetup>“ v části **Časté dotazy**.

A **iOS** **Android**

- 1 Klepněte na nainstalovanou aplikaci.



- 2 Podle pokynů na obrazovce zaregistrujte tiskárnu.

- 3 Zkontrolujte, zda se otevřela následující obrazovka.



Připojení k chytrému telefonu bylo dokončeno. Nyní můžete ze svého chytrého telefonu tisknout.

Před tiskem fotografií je nutné vložit fotografický papír. Přejděte k části „Vložení fotografického papíru“ na stránce 8.

B Níže uvedené postupy se liší v závislosti na tom, zda používáte systém iOS nebo Android. Vyberte svůj operační systém a postupujte dále podle pokynů.

iOS

- 1 Na obrazovce DOMŮ klepněte na tlačítko **Nastavení (Settings)** a poté klepněte na možnost **Canon_ij_XXXX** v nastavení Wi-Fi.

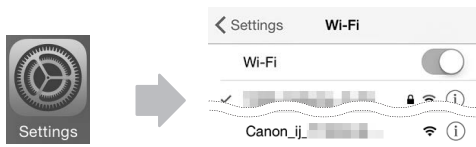

Pokud se položka **Canon_ij_XXXX** v seznamu nezobrazí, postupujte při práci s tiskárnou podle následujících pokynů „Příprava tiskárny“ a proveďte znovu krok **1**.

- 2 Klepněte na nainstalovanou aplikaci.



- 3 Podle pokynů na obrazovce zaregistrujte tiskárnu.

S nastavením postupujte podle pokynů uvedených na obrazovce.

Pokud jste vybrali možnost **Autom. vybrat způsob příp. (doporučeno) (Auto Select Conn. Method (recommended))** na obrazovce pro výběr metody připojení, zvolí se nejvhodnější metoda připojení s ohledem na vaše prostředí.

- 4 Zkontrolujte, zda se otevřela následující obrazovka.



Připojení k chytrému telefonu bylo dokončeno. Nyní můžete ze svého chytrého telefonu tisknout.

Před tiskem fotografií je nutné vložit fotografický papír. Přejděte k části „Vložení fotografického papíru“ na stránce 8.

Příprava tiskárny

- 1 Na dotykové obrazovce tiskárny klepněte na možnost .
- 2 Klepněte na ikonu v levém spodním rohu obrazovky DOMŮ.

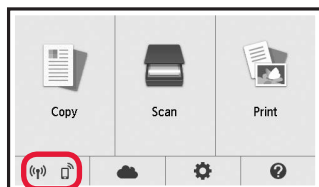

Android

- 1 Klepněte na nainstalovanou aplikaci.



- 2 Podle pokynů na obrazovce zaregistrujte tiskárnu.

Pokud se zpráva „**Tiskárna není zaregistrována. Přejete si spustit nastavení tiskárny? (Printer is not registered. Perform printer setup?)**“ nezobrazí, postupujte při práci s tiskárnou podle následujících pokynů „Příprava tiskárny“ a vyčkejte na zobrazení zprávy.

S nastavením postupujte podle pokynů uvedených na obrazovce.

S ohledem na vaše prostředí se zvolí nejvhodnější metoda připojení.

- 3 Zkontrolujte, zda se otevřela následující obrazovka.



- 3 Klepněte na tlačítko **Ano (Yes)** nebo **Ne (No)**.

- 4 Klepněte na tlačítko **Nastavení LAN (LAN settings) > Bezdrátová síť LAN (Wireless LAN) > Nastavení bezdrát. sítě LAN (Wireless LAN setup) > Snadné bezdrát. připojení (Easy wireless connect)**.

- 5 Klepněte na tlačítko **Ano (Yes)**.

- 6 Vraťte se k operacím s vaším chytrým telefonem.

Vložení fotografického papíru

Fotografický papír vkládejte pouze do zadní přihrádky.

- 1 Otevřete kryt zadního zásobníku a vytáhněte opěrku papíru.

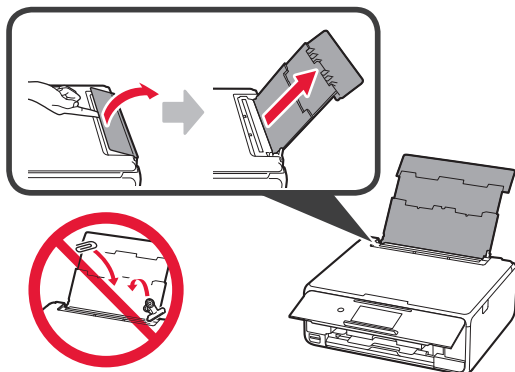

- 2
 - 1 Otevřete kryt otvoru podavače.
 - 2 Posuňte pravé vodítko papíru do koncové polohy.

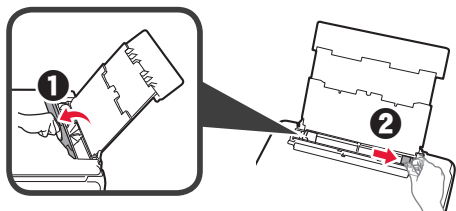

- 3
 - 1 Vložte několik listů fotografického papíru tiskovou stranou nahoru.
 - 2 Posunutím vodítka papíru doprava je zarovnejte se stranou stohu papíru.

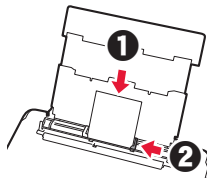

- 4 Zavřete kryt otvoru podavače. Přečtěte si zprávu na obrazovce tiskárny a zaregistrujte informace o vloženém papíru.

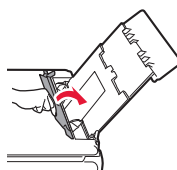

Tisk fotografií uložených na paměťové kartě

Podle potřeby můžete jednoduše vytisknout fotografie uložené na paměťové kartě.

- 1 Ujistěte se, že je tiskárna zapnutá.
- 2 Vložte několik listů fotografického papíru.
- 3 Vložte paměťovou kartu do patice pro kartu.
- 4 Vyberte fotografie, které chcete vytisknout.
- 5 Klepněte na tlačítko **Barevný (Color)**. Tiskárna spustí tisk.

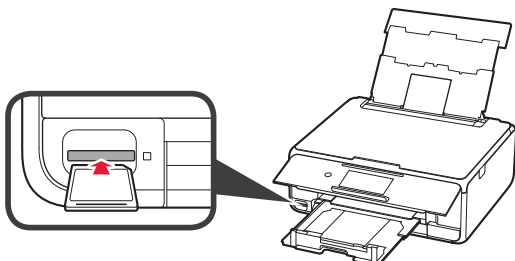

1. Inštalácia tlačiarne

Informácie o postupe spojenom s ikonou  nájdete po tom, čo si pozriete videá s návodom na inštaláciu tlačiarne, ktoré nájdete na nasledujúcej adrese URL alebo po naskenovaní kódov QR.

<http://canon.com/ijsetup>



 Sledovanie videosekvencií

Kontrola dodaných súčastí

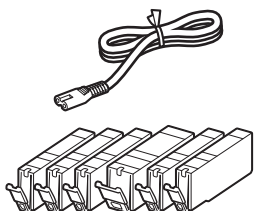

Disk CD-ROM pre počítač (Windows)

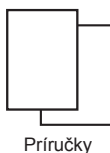

Priručky

Odstránenie obalového materiálu/ Zapnutie tlačiarne

 Postupy si môžete prezrieť vo forme videa naskenovaním kódov QR.



Android



iOS

- 1 Odstráňte obalový materiál (ako je páska a ochranná fólia na dotykovej obrazovke) z vonkajšej časti tlačiarne.

Používanie tlačiarne s pripojenou ochrannou fóliou môže spôsobiť poškodenie tlačiarne.

- 2
 - 1 Zasuňte prsty do priehlbín na oboch stranách tlačiarne a otvorte skenovaciu jednotku/kryt.
 - 2 Odstráňte oranžovú pásku a zahodte ju.

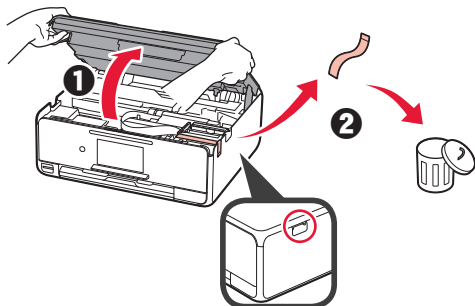

- 3 ZDVHNIITE skenovaciu jednotku/kryt a následne ju zatvorte.

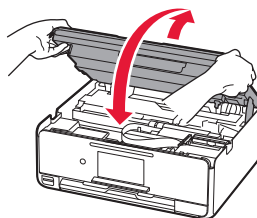

- 4
 - 1 Pripojte napájací kábel.
 - 2 Zdvihnite ovládaci panel.
 - 3 Stlačte tlačidlo ZAP. (ON).
-  Zatiaľ nepripájajte kábel USB.

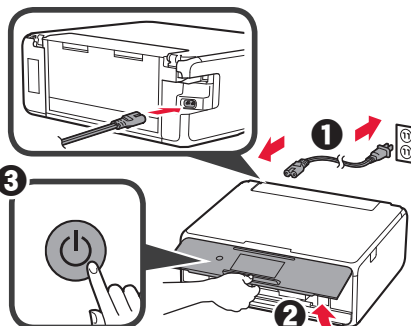

- 5 Posuňte prstom po obrazovke a ťknite na jazyk, ktorý chcete vybrať.

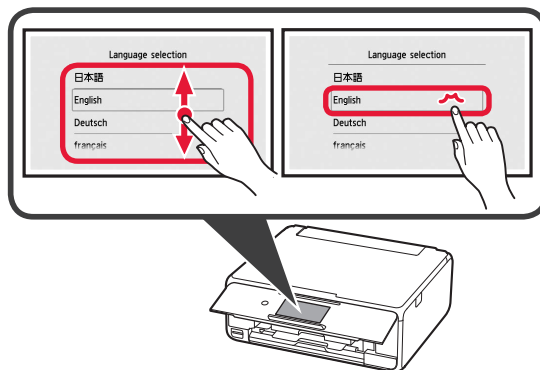

- 6 Prečítajte si správy a postupujte podľa pokynov na obrazovke.

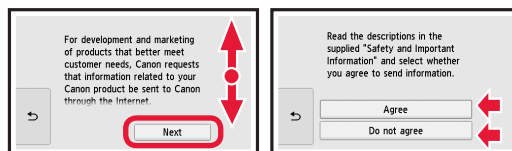

- 7 Prečítajte si hlásenia a ťknite na položku OK.

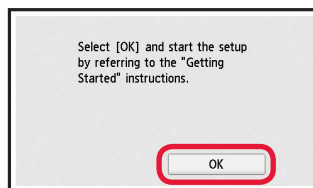

Inštalácia kazety s atramentom

Postupy si môžete prezrieť vo forme videa naskenovaním kódov QR.



Android



iOS

- 1 Otvorte skenovaciu jednotku/kryt.
⊘ Nedotýkajte sa držiaka tlačovej hlavy (A), kým sa nezastaví.

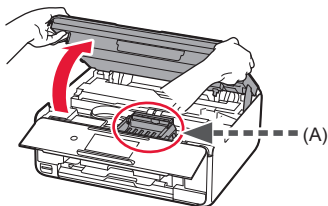

- 2 1 Odstráňte oranžovú pásku.
2 Odstráňte ochranný obal.

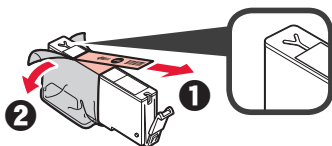

Úplne odstráňte oranžovú pásku.

- 3 Zasuňte prsty pod oranžový kryt a JEMNE ho odstráňte.
⊘ (A) Netlačte na obe strany kazety s atramentom, ak je vetrací otvor v tvare Y zablokovaný.
⊘ (B) Týchto miest sa nedotýkajte.

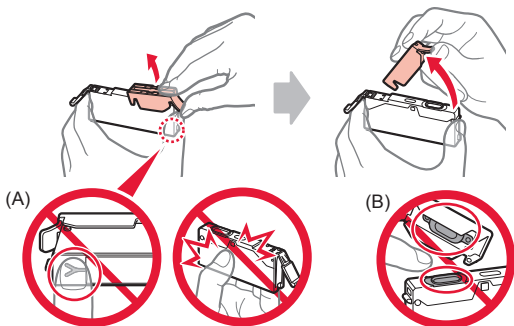

- 4 Vložte kazetu s atramentom do držiaka tlačovej hlavy a pevne na ňu zatlačte, kým nezacvakne na svoje miesto.
Po rozsvietení indikátora nainštalujte ďalšiu kazetu s atramentom.

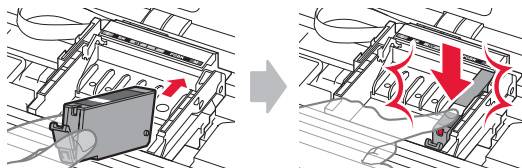

- 5 Skontrolujte, či svietia všetky indikátory.

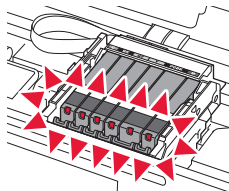

- 6 ZDVIHNITE skenovaciu jednotku/kryt a následne ju zatvorte.

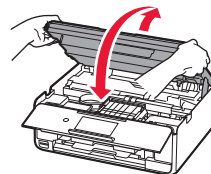

Ak sa zobrazí chybové hlásenie, skontrolujte, či sú kazety s atramentom správne nainštalované.

Vloženie papiera/ Nastavenie tlačovej hlavy

Postupy si môžete prezrieť vo forme videa naskenovaním kódov QR.



Android



iOS

Aby ste dosiahli lepšie výsledky pri tlači, vytlačte vzorku nastavenia tlačovej hlavy a naskenujte ju.

- 1 1 Vytiahnite kazetu.
2 Odstráňte kryt kazety.

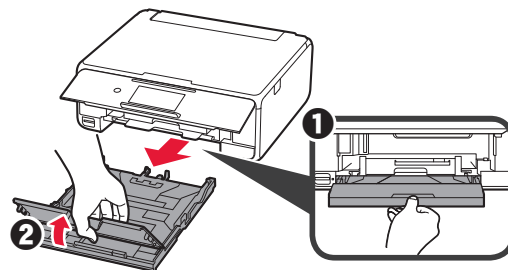

- 2 1 Stlačte a pridržite poistku na kazetu a vytiahnite kazetu smerom vpred.
 2 Otvorte vodiace lišty papiera a prednú vodiacu lištu zarovnajte so značkou formátu LTR alebo A4.

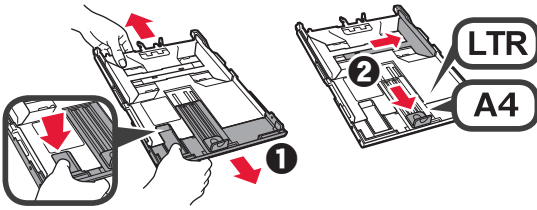

- 3 1 Vložte niekoľko hárkov obyčajného papiera tak, aby strana určená na tlač smerovala nadol.
 2 Posunutím vodiacej lišty papiera doprava ich zarovnajte so stranou stohu papiera.
 3 Stoh papiera zarovnajte s prednou vodiacou lištou papiera.

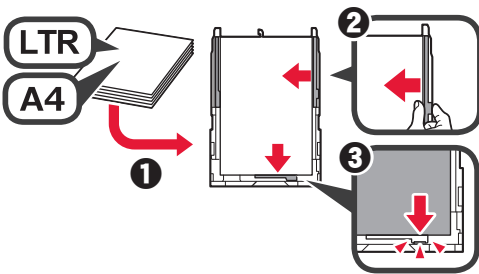

- 4 1 Pripojte kryt kazety.
 2 Vložte kazetu.

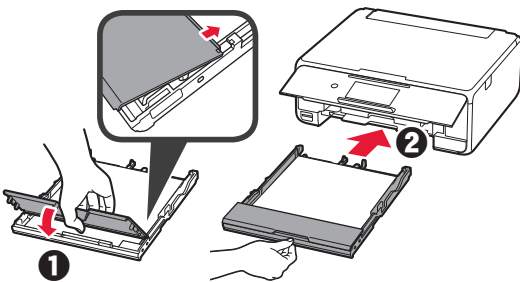

- 5 Prečítajte si hlásenia a ťuknite na položku **OK**.

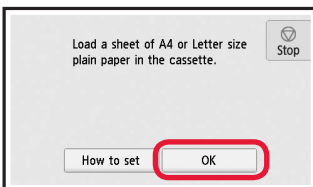

- 6 Keď sa vytlačí vzor pre nastavenie tlačovej hlavy, ťuknite na položku **Áno (Yes)**.

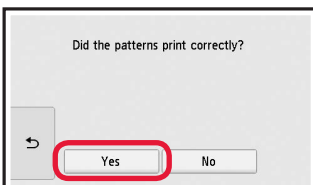

- 7 Podľa pokynov na obrazovke vložte vzorku na ploché predlohové sklo.

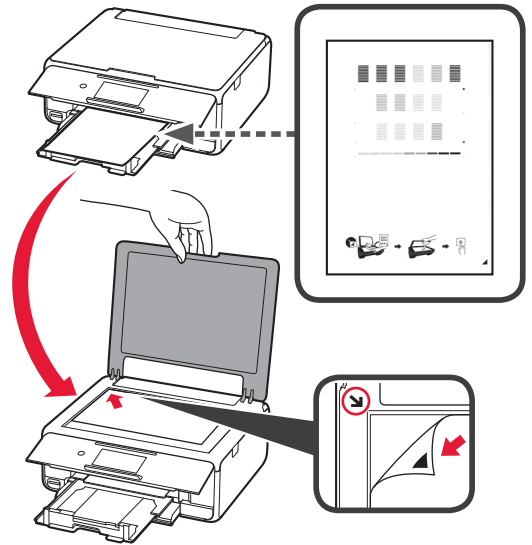

- 8 Zatvorte kryt dokumentov a podľa pokynov na obrazovke ťuknite na tlačidlo **OK**.

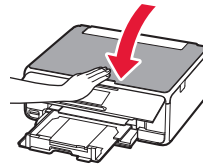





- 9 Ak sa otvorí nasledujúca obrazovka, ťuknite na tlačidlo **OK**.

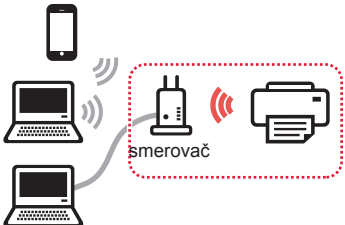

Nastavenie tlačovej hlavy je teraz dokončené.

Výber metódy pripojenia tlačiarne

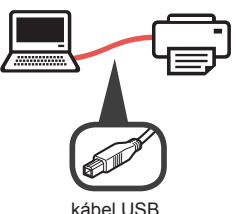
Metóda pripojenia závisí od toho, akým spôsobom plánujete tlačiareň používať. Z nasledujúcej tabuľky vyberte vhodnú metódu pripojenia tlačiarne. Nasledujúci popis kolektívne všetky smartfóny a tablety nazýva smartfónmi.

Používanie tlačiarne s pripojeným počítačom alebo smartfónom		Používanie tlačiarne bez pripojenia akýchkoľvek iných zariadení
Pripojenie k bezdrôtovej sieti LAN (Wireless LAN connection) Pripojenie tlačiarne k počítaču alebo smartfónu prostredníctvom smerovača bezdrôtovej siete  Pripojenie tlačiarne k počítaču alebo smartfónu priamo bez smerovača bezdrôtovej siete * 	Pripojenie USB (USB connection) 	Nepripájať (Do not connect)   Ťknite na položku Nepripájať (Do not connect) na obrazovke výberu metódy pripojenia. Nastavenie je týmto dokončené.

- * Počas priameho pripojenia tlačiarne k smartfónu nemôžete smartfón pripojiť na internet bezdrôtovo. V takom prípade vám môžu byť účtované poplatky v závislosti na vašej zmluve s poskytovateľom služieb.
- * K tlačiarňami je možné priamo cez pripojenie k bezdrôtovej sieti LAN pripojiť až 5 zariadení.

1 Ťknite na vybranú metódu pripojenia tlačiarne.

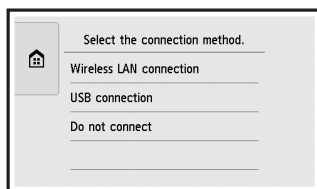

Postupujte podľa pokynov na obrazovke a pokračujte v nastavení.

Používatelia, ktorí zvolili možnosť Pripojenie USB (USB connection):

Kábel USB pripojte až vo chvíli, kedy k tomu budete vyzvaní.

2 Po otvorení nasledujúcej obrazovky prejdite k nasledujúcej stránke.

- Ak zvolíte možnosť **Pripojenie k bezdrôtovej sieti LAN (Wireless LAN connection)**:

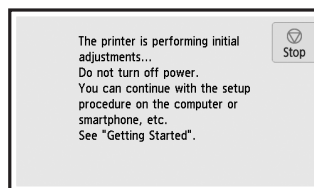

- Ak zvolíte možnosť **Pripojenie USB (USB connection)**:

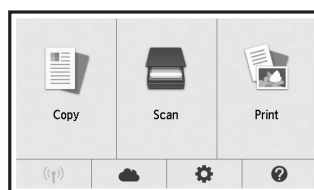

2. Pripojenie k počítaču a smartfónu/tabletu

Ak tlačiareň pripájate k počítaču aj k smartfónu, najprv ju pripojte k počítaču.

Pokyny na pripojenie tlačiarene výlučne k smartfónu nájdete v časti „Pripojenie k smartfónu“ na stránke 6.

Pripojenie k počítaču

Nastavenie pripojenia je potrebné uskutočniť u každého počítača. U každého počítača postupujte pri nastavení od kroku 1.

V nasledujúcej časti nájdete postup pre systém Windows a Mac OS.

Ak používate počítač s iným systémom, než je Windows alebo Mac OS (napríklad so systémom Chrome OS), prejdite na adresu „<http://canon.com/ijsetup>“ a počítač nastavte podľa pokynov na webe Canon.

- 1 Výberom jedného z nasledujúcich krokov **A** alebo **B** spustíte inštalračný súbor.

A MacOS Windows

Prechod na webovú stránku Canon

- 1 Navštívte webovú stránku Canon nižšie a kliknite na položku **Nastavenie**.

<http://canon.com/ijsetup>



Postupujte podľa pokynov na obrazovke a pokračujte v nastavení.

- 2 Ak sa otvorí nasledujúca obrazovka, kliknite na tlačidlo **Prevziať**.

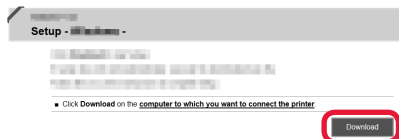

- 3 Spustíte stiahnutý súbor.

B Windows

Použitie inštalračného disku CD

- 1 Vložte inštalračný disk CD do počítača.



Ak používate systém Windows 10, Windows 8.1 alebo Windows 8:

- 2 Na hlavnom paneli kliknite na tlačidlo alebo **Prieskumník (File Explorer)**.
- 3 Na ľavej strane otvoreného okna vyberte možnosť **Tento počítač (This PC)** alebo **Počítač (Computer)**.
- 4 Na pravej strane okna dvakrát kliknite na ikonu disku CD-ROM.

* Po zobrazení obsahu disku CD-ROM dvakrát kliknite na súbor **MSETUP4.EXE**.

- 2 Kliknite na položku **Spustiť nastavenie (Start Setup)**.

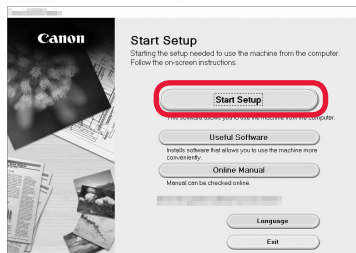

Postupujte podľa pokynov na obrazovke a pokračujte v nastavení.

Smartfón je možné nastaviť v priebehu činnosti.

Na nasledujúcej obrazovke kliknutím na tlačidlo **Pokyny (Instructions)** postupujte pri nastavení smartfónu.

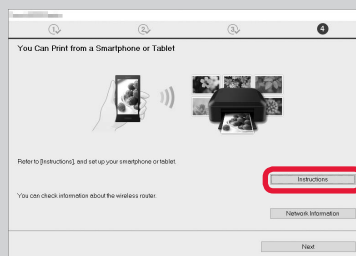

* V závislosti od nastavenia sa vyššie uvedená obrazovka nemusí otvoriť. V takom prípade po dokončení pripojenia k počítaču prejdite k časti „Pripojenie k smartfónu“ na stránke 6.

- 3 Ak sa otvorí nasledujúca obrazovka, kliknite na tlačidlo **Skončiť (Exit)**.

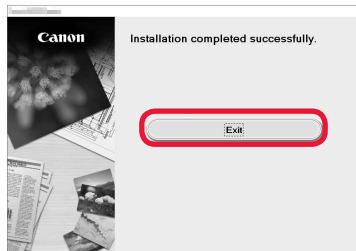

Pripojenie k počítaču bolo dokončené. Teraz môžete tlačiť zo svojho počítača.

Pripojenie k smartfónu

Nastavenie pripojenia je potrebné uskutočniť u každého smartfónu. U každého smartfónu postupujte pri nastavení od kroku 1.

Príprava

- Vo svojom smartfóne aktivujte pripojenie Wi-Fi.
- Ak používate smerovač bezdrôtovej siete, pripojte k nemu smartfón.
- * Informácie o postupe nájdete v príručke k smartfónu a smerovaču bezdrôtového pripojenia, alebo sa môžete obrátiť na ich výrobcov.

1 Do smartfónu nainštalujte aplikáciu Canon PRINT Inkjet/SELPHY.



iOS : Vyhľadajte aplikáciu „Canon PRINT“ v obchode App Store.

Android : Vyhľadajte aplikáciu „Canon PRINT“ v obchode Google Play.

Prípadne otvorte webovú stránku spoločnosti Canon naskenovaním kódu QR.



2 Prezrite si obrazovku tlačiarne.

Obrazovka sa po 10 minútach nečinnosti vypne. Ťuknutím na dotykovú obrazovku môžete obrazovku zobrazit'.

- Ak sa otvorí nasledujúca obrazovka:
Prezrite si ikonu v ľavej spodnej časti a prejdite k časti **A** alebo **B**.

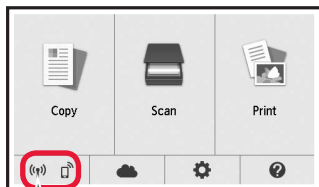

Zobrazí sa nasledujúca ikona.
(Tlačiareň je pripojená k sieti.)



Áno

- Ak sa otvorí nasledujúca obrazovka:
Prejdite ku kroku **B**.

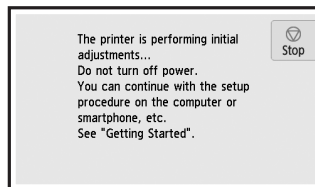

Nie (prejdite k časti **B**.)

Ak sa zobrazí ikona , tlačiareň nedokáže prostredníctvom bezdrôtovej siete LAN komunikovať. Ak si chcete pozrieť viac podrobností, prejdite na „<http://canon.com/ijsetup>“, kde uvidíte **Najčastejšie otázky**.

A **iOS** **Android**

- 1 Ťuknite na nainštalovanú aplikáciu.



- 2 Postupujte podľa pokynov na obrazovke a zaregistrujte tlačiareň.

- 3 Skontrolujte, či sa zobrazí nasledujúca obrazovka.



**Pripojenie k smartfónu bolo dokončené.
Teraz môžete tlačiť zo svojho smartfónu.**

Pred tlačou fotografií je nutné vložiť fotografický papier.
Prejdite k časti „Vloženie fotografického papiera“ na stránke 8.

- B** Nižšie uvedené postupy sa líšia v závislosti od toho, či používate systém iOS alebo Android. Vyberte svoj operačný systém a postupujte ďalej podľa pokynov.

iOS

- 1 Na obrazovke DOMOV ťuknite na tlačidlo **Nastavenia (Settings)** a potom ťuknite na možnosť **Canon_ij_XXXX** v nastaveniach Wi-Fi.

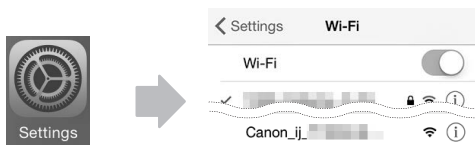

Ak sa položka **Canon_ij_XXXX** v zozname nezobrazí, postupujte pri práci s tlačiarňou podľa pokynov „Príprava tlačiarne“ uvedených nižšie a uskutočnite znovu krok 1.

- 2 Ťuknite na nainštalovanú aplikáciu.



- 3 Postupujte podľa pokynov na obrazovke a zaregistrujte tlačiareň.

Postupujte podľa pokynov na obrazovke a pokračujte v nastavení.

Ak zvolíte možnosť **Auto Select Conn. Method (recommended)** na obrazovke výberu metódy pripojenia, vhodná metóda pripojenia sa zvolí automaticky v závislosti od vášho prostredia.

- 4 Skontrolujte, či sa zobrazí nasledujúca obrazovka.



Pripojenie k smartfónu bolo dokončené. Teraz môžete tlačiť zo svojho smartfónu.

Pred tlačou fotografií je nutné vložiť fotografický papier. Prejdite k časti „Vloženie fotografického papiera“ na stránke 8.

Android

- 1 Ťuknite na nainštalovanú aplikáciu.



- 2 Postupujte podľa pokynov na obrazovke a zaregistrujte tlačiareň.

Ak sa nezobrazí hlásenie „**Printer is not registered. Perform printer setup?**“, pozrite si časť „Príprava tlačiarne“ uvedenú nižšie pri používaní tlačiarne a chvíľu vyčkajte na zobrazenie hlásenia.

Postupujte podľa pokynov na obrazovke a pokračujte v nastavení.

S ohľadom na vaše prostredie sa zvolí najvhodnejšia metóda pripojenia.

- 3 Skontrolujte, či sa zobrazí nasledujúca obrazovka.



Príprava tlačiarne

- 1 Na dotykovej obrazovke tlačiarne ťuknite na možnosť .
- 2 Ťuknite na ikonu v ľavom spodnom rohu obrazovky DOMOV.

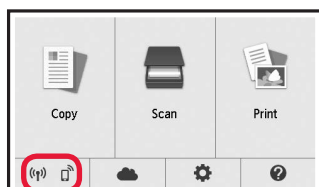

- 3 Ťuknite na možnosť **Áno (Yes)** alebo **Nie (No)**.
- 4 Ťuknite na položku **Nastav. LAN (LAN settings)** > **Bezdrôtová sieť LAN (Wireless LAN)** > **Nastavenie bezdr. siete LAN (Wireless LAN setup)** > **Jedn. bezdrôt. pripojenie (Easy wireless connect)**.
- 5 Ťuknite na položku **Áno (Yes)**.
- 6 Vráťte sa k operáciám s vaším smartfónom.

Vloženie fotografického papiera

Fotografický papier vkladajte iba do zadného zásobníka.

- 1 Otvorte kryt zadného zásobníka a vytiahnite podporu papiera.

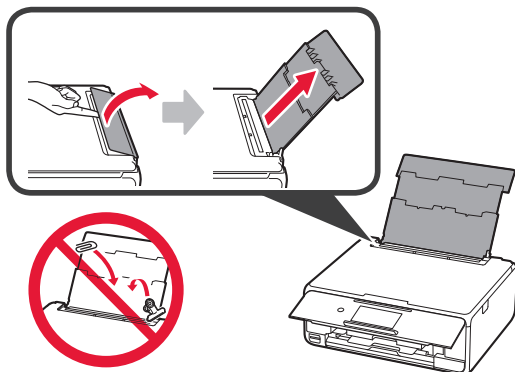

- 2
 - 1 Otvorte kryt otvoru podávača.
 - 2 Posuňte pravú vodiacu lištu papiera do koncovkej polohy.

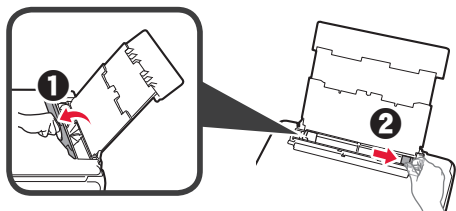

- 3
 - 1 Vložte niekoľko hárkov fotografického papiera tak, aby strana určená na tlač smerovala nahor.
 - 2 Posunutím vodiacej lišty papiera doprava ich zarovnajete so stranou stohu papiera.

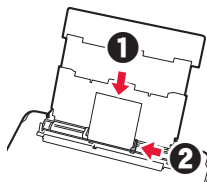

- 4 Zatvorte kryt otvoru podávača. Prečítajte si hlásenie na obrazovke tlačiarne a zaregistrujte informácie o vloženom papieri.



Tlač fotografií uložených na pamäťovej karte

Podľa potreby môžete jednoducho vytlačiť fotografie uložené na pamäťovej karte.

- 1 Uistite sa, že je tlačiareň zapnutá.
- 2 Vložte niekoľko hárkov fotografického papiera.
- 3 Vložte pamäťovú kartu do zásuvky na kartu.
- 4 Vyberte fotografie, ktoré chcete vytlačiť.
- 5 Ťuknite na tlačidlo **Farebne (Color)**. Tlačiareň spustí tlač.

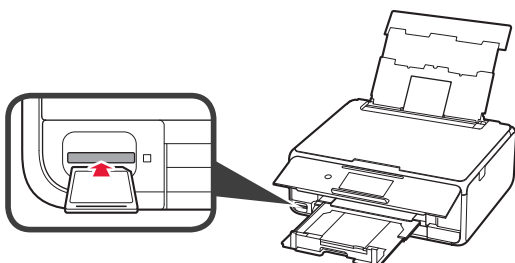

1. Instalowanie drukarki

Procedura z ikoną  jest przedstawiona w samouczkach wideo na temat instalowania drukarki, które można zobaczyć po otwarciu tego adresu URL lub zeskanowaniu kodów QR.

<http://canon.com/ijsetup>



Obejrzyj film

Sprawdzanie elementów wchodzących w skład zestawu

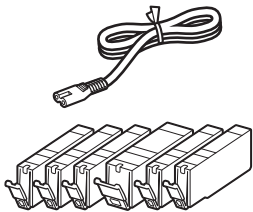

CD-ROM dla komputera (Windows)

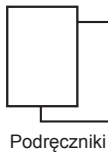

Podręczniki

Zdejmowanie materiałów opakowaniowych/Włączenie drukarki

 Procedurę można obejrzeć na filmie po zeskanowaniu kodów QR.



Android



iOS

- 1 Zdejmij z zewnętrznych powierzchni drukarki materiały, w które została zapakowana (takie jak taśma i folia ochronna na ekranie dotykowym).

Używanie drukarki z nałożoną folią ochronną może spowodować awarię.

- 2
 - 1 Włóż palce do otworów po obu stronach drukarki i otwórz moduł skanera/pokrywę.
 - 2 Odklej pomarańczową taśmę i usuń ją.

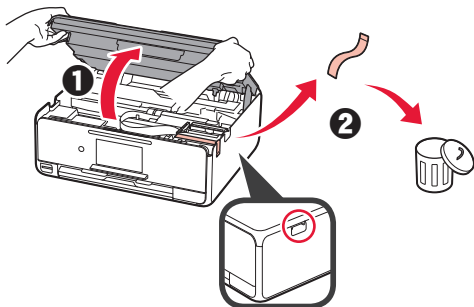

- 3 PODNIĘŚ moduł skanera/pokrywę, a następnie zamknij je.

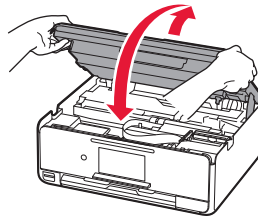

- 4
 - 1 Podłącz kabel zasilania.
 - 2 Podnieś panel operacyjny.
 - 3 Naciśnij przycisk **WŁ. (ON)**.
-  Nie podłączaj jeszcze kabla USB.

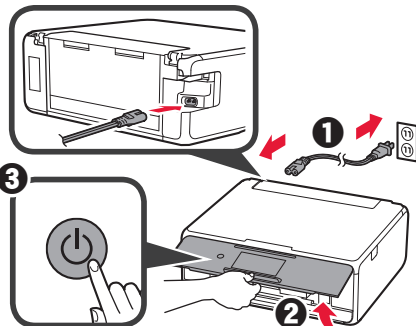

- 5 Przesuń palcem po ekranie i wybierz język, dotykając go.

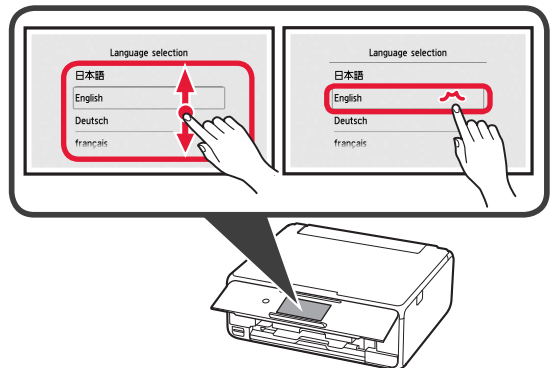

- 6 Zapoznaj się z komunikatami i postępuj zgodnie z instrukcjami wyświetlanymi na ekranie.

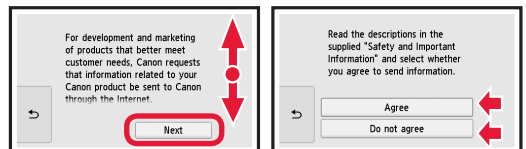

- 7 Zapoznaj się z komunikatami i dotknij przycisku **OK**.

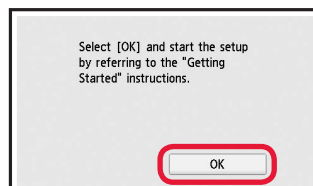

Instalowanie zbiornika z atramentem

Procedurę można obejrzeć na filmie po zeskanowaniu kodów QR.



Android



iOS

- 1 Otwórz moduł skanera/pokrywę.
⊘ Nie dotykaj uchwyty głowicy drukującej (A), dopóki się nie zatrzyma.

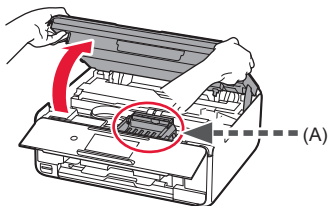

- 2 1 Usuń pomarańczową taśmę.
2 Zdejmij folię ochronną.

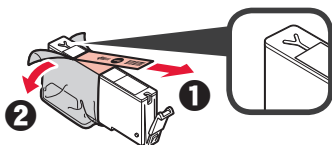

Zdejmij całą pomarańczową taśmę.

- 3 Zaczep palec pod pomarańczową nasadką i DELIKATNIE ją zdejmij.
⊘ (A) Nie ściskaj zbiornika z atramentem z obu stron, gdy zablokowany jest otwór wentylacyjny w kształcie Y.
⊘ (B) Nie dotykaj.

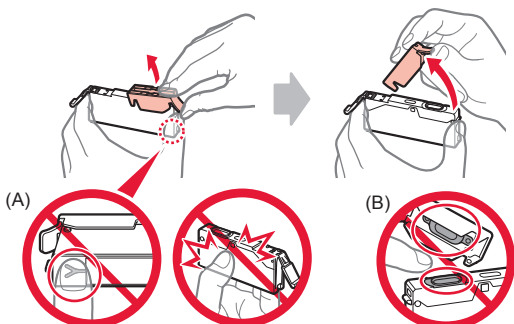

- 4 Włóż zbiornik z atramentem do uchwyty głowicy drukującej i wciśnij go mocno, aż wskoczy na miejsce.
Po zaświeceniu się lampki zainstaluj następny zbiornik z atramentem.

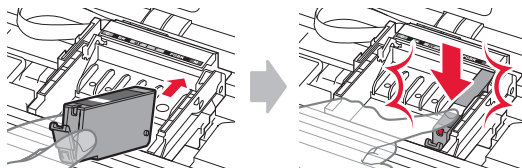

- 5 Sprawdź, czy świecą się wszystkie lampki.

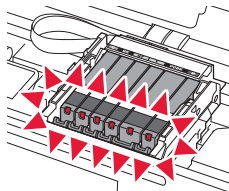

- 6 PODNIĘŚ moduł skanera/pokrywę, a następnie zamknij je.

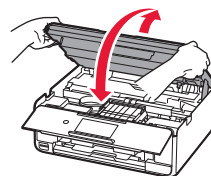

Jeśli pojawi się komunikat o błędzie, upewnij się, że zbiorniki z atramentem są zainstalowane prawidłowo.

Ładowanie papieru / wyrównywanie głowicy drukującej

Procedurę można obejrzeć na filmie po zeskanowaniu kodów QR.



Android



iOS

Aby uzyskać wyższą jakość druku, wydrukuj wzór do wyrównywania głowicy drukującej, a następnie zeskanuj go.

- 1 1 Wyciągnij kasetę.
2 Zdejmij pokrywę kasety.

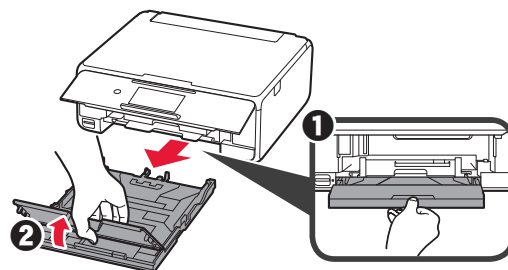

- 2 ❶ Pociągnij kasetę do przodu, jednocześnie naciskając blokadę na kasecie.
 ❷ Otwórz prowadnicę papieru, a następnie wyrównaj prowadnicę z przodu ze znacznikiem LTR lub A4.

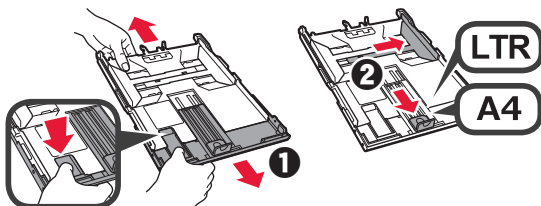

- 3 ❶ Włóż kilka kartek zwykłego papieru stroną do zadrukowania w dół.
 ❷ Dosuń prawą prowadnicę papieru do brzegu stosu kartek.
 ❸ Wyrównaj stos kartek papieru z prowadnicą papieru z przodu.

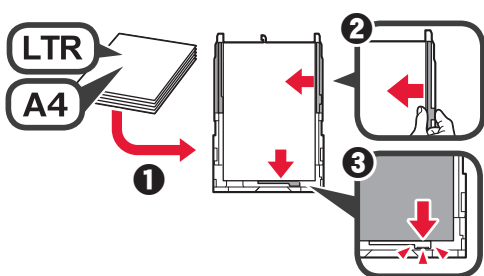

- 4 ❶ Zamontuj pokrywę kasety.
 ❷ Włóż kasetę.

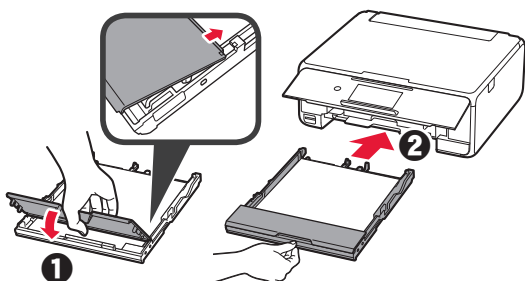

- 5 Zapoznaj się z komunikatami i dotknij przycisku **OK**.

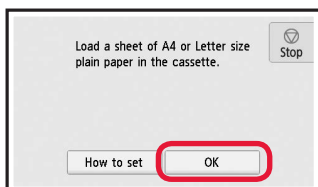

- 6 Po wydrukowaniu wzoru do wyrównywania głowicy drukującej dotknij przycisku **Tak (Yes)**.

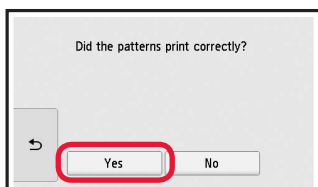

- 7 Postępuj zgodnie z wyświetlanymi instrukcjami, aby umieścić wzór na płycie szklanej.

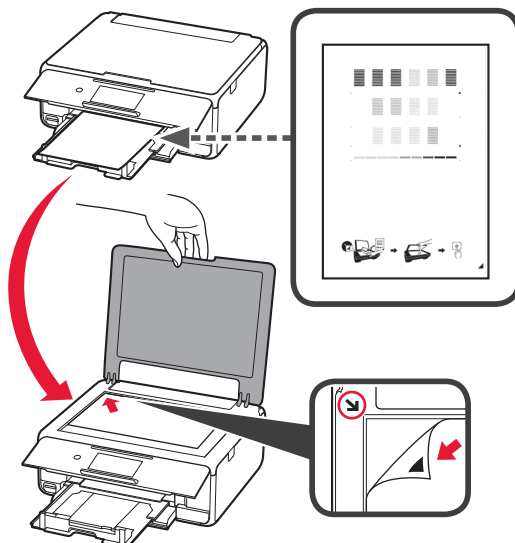

- 8 Zamknij pokrywę dokumentów, a następnie postępuj zgodnie z wyświetlanymi instrukcjami, dotykając przycisku **OK**.

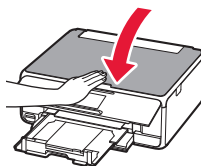



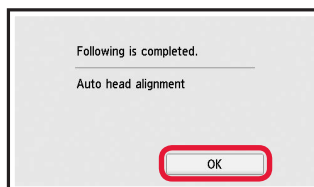

- 9 Jeśli pojawi się ten ekran, dotknij przycisku **OK**.

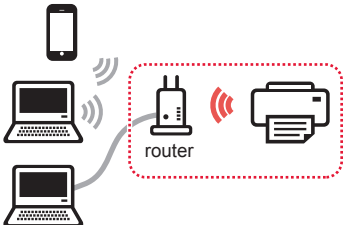

Wyrównywanie głowicy drukującej jest zakończone.

Wybieranie sposobu podłączenia drukarki

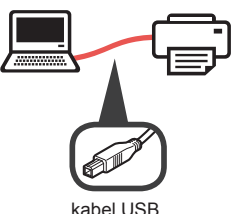
Sposób podłączenia zależy od sposobu używania drukarki. Wybierz sposób podłączenia drukarki na podstawie poniższej tabeli. W poniższym opisie termin smartfon oznacza zarówno smartfony, jak i tablety.

Używanie drukarki z komputerem lub smartfonem		Używanie drukarki bez podłączania do niej żadnych urządzeń
Połączenie bezprzew. sieci LAN (Wireless LAN connection) Podłączanie drukarki do komputera lub smartfona za pośrednictwem routera bezprzewodowego  Podłączanie drukarki do komputera lub smartfona bezpośrednio (bez routera bezprzewodowego) * 	Połączenie USB (USB connection)  kabel USB	Nie łącz (Do not connect)   Dotknij opcji Nie łącz (Do not connect) na ekranie wyboru sposobu podłączenia. Konfiguracja jest ukończona.

- * Smartfon nie będzie mieć połączenia z Internetem za pośrednictwem sieci bezprzewodowej, gdy będzie podłączony do drukarki bezpośrednio. Może to spowodować opłaty za połączenie komórkowe (zależnie od umowy z operatorem).
- * Bezpośrednio za pomocą bezprzewodowej sieci LAN do drukarki można podłączyć maksymalnie 5 urządzeń.

1 Dotknij opcji wybranego sposobu podłączenia drukarki.

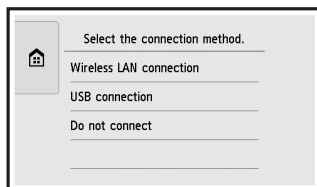

Postępuj zgodnie z instrukcjami wyświetlanymi na ekranie, aby przeprowadzić instalację.

Użytkownicy wybierający opcję Połączenie USB (USB connection):

Nie podłączaj kabla USB, dopóki nie pojawi się instrukcja, aby to zrobić.

2 Jeśli pojawi się poniższy ekran, przejdź na następną stronę.

- Jeśli wybierzesz opcję **Połączenie bezprzew. sieci LAN (Wireless LAN connection)**:

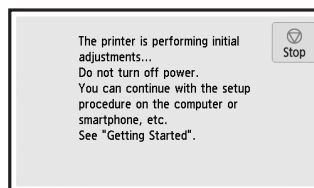

- Jeśli wybierzesz opcję **Połączenie USB (USB connection)**:

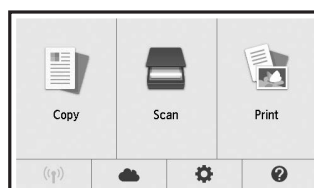

2. Podłączanie do komputera i smartfona/tabletu

Jeśli podłączasz drukarkę zarówno do komputera, jak i smartfona, najpierw podłącz ją do komputera. **Aby podłączyć drukarkę tylko do smartfona, przejdź do sekcji „Podłączanie do smartfona” na stronie 6.**

Podłączanie do komputera

Musisz skonfigurować połączenie na każdym komputerze. Przeprowadź konfigurację począwszy od kroku 1 na każdym komputerze.

Poniżej przedstawiono procedury dla systemów operacyjnych Windows i Mac OS.

Jeśli używasz komputera z innym systemem operacyjnym niż Windows lub Mac OS, na przykład Chrome OS, wejdź na stronę „<http://canon.com/ijsetup>”, a następnie postępuj zgodnie z instrukcjami podanymi na stronie firmy Canon, aby skonfigurować swój komputer.

1 Wybierz krok **A** lub **B**, aby uruchomić plik instalatora.

A MacOS Windows

Korzystanie ze stron internetowych firmy Canon

1 Wejdź na poniższą stronę internetową firmy Canon i kliknij pozycję **Konfiguracja**.

<http://canon.com/ijsetup>



Postępuj zgodnie z instrukcjami wyświetlanymi na ekranie, aby przeprowadzić instalację.

2 Jeśli pojawi się ten ekran, kliknij przycisk **Pobierz**.

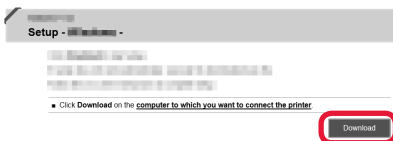

3 Uruchom pobrany plik.

B Windows

Używanie instalacyjnego dysku CD

1 Włóż instalacyjny dysk CD do napędu w komputerze.



W przypadku używania systemu Windows 10, Windows 8.1 lub Windows 8:

2 Na pasku zadań kliknij ikonę lub **Eksplorator plików (File Explorer)**.

3 Wybierz pozycję **Ten komputer (This PC)** lub **Komputer (Computer)** po lewej stronie otwartego okna.

4 Kliknij dwukrotnie ikonę napędu CD-ROM po prawej stronie okna.

* Po wyświetleniu zawartości dysku CD-ROM kliknij dwukrotnie plik **MSETUP4.EXE**.

2 Kliknij opcję **Rozpocznij konfigurację (Start Setup)**.

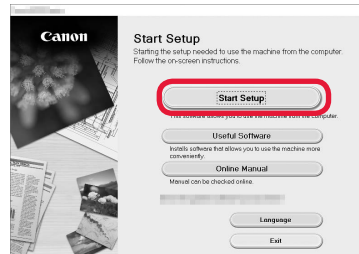

Postępuj zgodnie z instrukcjami wyświetlanymi na ekranie, aby przeprowadzić instalację.

W trakcie tej procedury możesz skonfigurować smartfona.

Na poniższym ekranie kliknij opcję **Instrukcje (Instructions)**, aby skonfigurować smartfona.

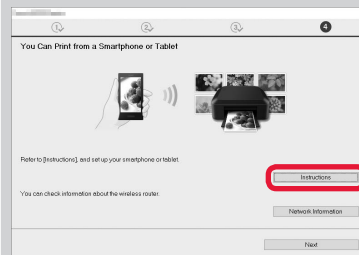

* Powyższy ekran może nie zostać wyświetlony. Zależy to od ustawień. Jeśli tak się stanie, przejdź do sekcji „Podłączanie do smartfona” na stronie 6 po zakończeniu podłączania do komputera.

3 Jeśli pojawi się ten ekran, kliknij przycisk **Zakończ (Exit)**.

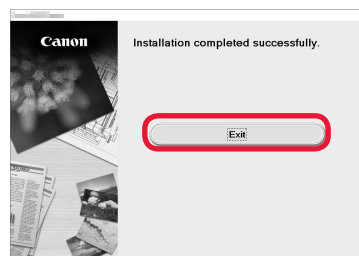

Połączenie z komputerem jest już gotowe. Możesz drukować z komputera.

Podłączanie do smartfona

Musisz skonfigurować połączenie na każdym smartfonie. Przeprowadź konfigurację począwszy od kroku 1 na każdym smartfonie.

Przygotowania

- Włącz w smartfonie funkcję Wi-Fi.
- Jeśli masz router bezprzewodowy, połącz z nim smartfon.
- * Aby dowiedzieć się jak to zrobić, skorzystaj z instrukcji obsługi smartfona i routera bezprzewodowego albo uzyskaj informacje od producentów tych urządzeń.

1 Zainstaluj aplikację Canon PRINT Inkjet/SELPHY na smartfonie.



iOS : Wyszukaj w sklepie App Store aplikację „Canon PRINT”.

Android : Wyszukaj w sklepie Google Play aplikację „Canon PRINT”.

Możesz też wejść na stronę firmy Canon przez zeskanowanie kodu QR.



2 Sprawdź informacje na ekranie drukarki.

Jeśli urządzenie nie będzie używane przez około 10 minut, ekran się wyłączy. Aby wyświetlić ekran, dotknij powierzchni ekranu dotykowego.

- Jeśli pojawi się poniższy ekran: sprawdź ikonę w lewym dolnym rogu, a następnie przejdź do punktu **A** lub **B**.

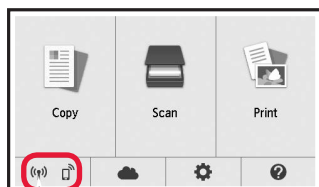

Wyświetlona jest poniższa ikona.
(Drukarka jest podłączona do sieci).



Tak

- Jeśli pojawi się poniższy ekran: przejdź do punktu **B**.

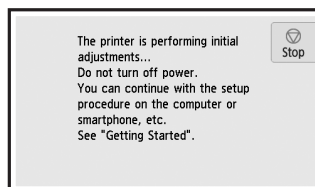

Nie (przejdź do punktu **B**).

Jeśli wyświetlana jest ikona , drukarka nie może komunikować się przez bezprzewodową sieć LAN. Aby uzyskać szczegółowe informacje, wejdź na stronę „<http://canon.com/ijsetup>”, aby zobaczyć **Często zadawane pytania**.

A **iOS** **Android**

1 Dotknij zainstalowanej aplikacji.



2 Postępuj zgodnie z instrukcjami wyświetlanymi na ekranie, aby zarejestrować drukarkę.

3 Upewnij się, że jest wyświetlony poniższy ekran.



Połączenie ze smartfonem jest już gotowe. Możesz drukować ze smartfona.

Aby drukować zdjęcia, załaduj papier fotograficzny. Przejdź do punktu „Ładowanie papieru fotograficznego” na stronie 8.

- B** Dalsze kroki różnią się dla systemów operacyjnych iOS i Android. Wybierz system operacyjny i przejdź do dotyczącej go procedury.

iOS

- 1 Dotknij ikony **Ustawienia (Settings)** na ekranie głównym, a następnie dotknij pozycji **Canon_ij_XXXX** na ekranie ustawień Wi-Fi.

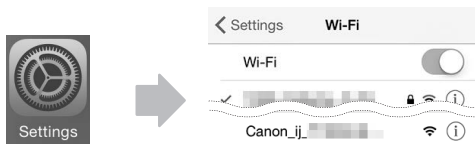

Jeśli na liście nie ma pozycji **Canon_ij_XXXX**, obsługuj drukarkę zgodnie z punktem „Przygotowywanie drukarki” niżej, a następnie powtórz krok 1.

- 2 Dotknij zainstalowanej aplikacji.



- 3 Postępuj zgodnie z instrukcjami wyświetlanymi na ekranie, aby zarejestrować drukarkę.

Postępuj zgodnie z instrukcjami wyświetlanymi na ekranie, aby przeprowadzić instalację.

Jeśli wybierzesz opcję **Autom. wybierz metodę połącz. (zalecane) (Auto Select Conn. Method (recommended))** na ekranie wyboru sposobu połączenia, odpowiedni sposób zostanie wybrany automatycznie zależnie od środowiska użytkownika.

- 4 Upewnij się, że jest wyświetlony poniższy ekran.



Połączenie ze smartfonem jest już gotowe. Możesz drukować ze smartfona.

Aby drukować zdjęcia, załaduj papier fotograficzny. Przejdź do punktu „Ładowanie papieru fotograficznego” na stronie 8.

Przygotowywanie drukarki

- 1 Dotknij opcji  na ekranie dotykowym drukarki.
2 Dotknij ikony w lewej dolnej części ekranu **POCZĄTEK**.

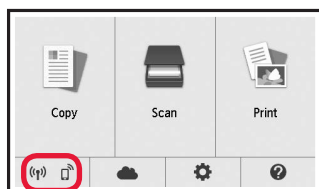

Android

- 1 Dotknij zainstalowanej aplikacji.



- 2 Postępuj zgodnie z instrukcjami wyświetlanymi na ekranie, aby zarejestrować drukarkę.

Jeśli nie pojawi się na chwilę komunikat **„Drukarka jest niezarejestrowana. Wykonać konfigurację drukarki? (Printer is not registered. Perform printer setup?)”**, obsługuj drukarkę zgodnie z zaleceniami podanymi w punkcie „Przygotowywanie drukarki” niżej i poczekaj na pojawienie się komunikatu.

Postępuj zgodnie z instrukcjami wyświetlanymi na ekranie, aby przeprowadzić instalację.

Wybór sposobu połączenia zależy od środowiska użytkownika.

- 3 Upewnij się, że jest wyświetlony poniższy ekran.



- 3 Dotknij przycisku **Tak (Yes)** lub **Nie (No)**.
4 Dotknij **Ustaw. LAN (LAN settings) > Bezprzewodowa sieć LAN (Wireless LAN) > Ustaw. bezprzew. sieci LAN (Wireless LAN setup) > Łatwe poł. bezprzewod. (Easy wireless connect)**.
5 Dotknij **Tak (Yes)**.
6 Wróć do obsługi smartfona.

Ładowanie papieru fotograficznego

Papier fotograficzny należy ładować na tylną tacę.

- 1 Otwórz pokrywę tylnej tacy i wyciągnij podpórkę papieru.

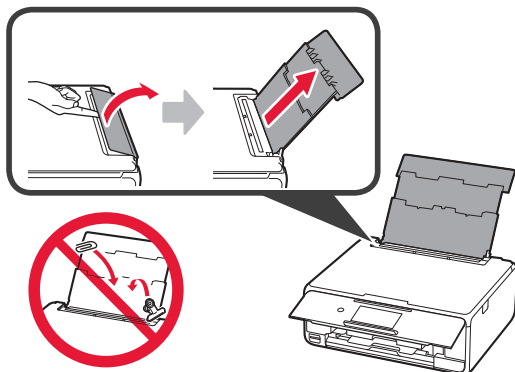

- 2
 - 1 Otwórz pokrywę otworu podajnika.
 - 2 Przesuń prawą prowadnicę papieru do końca.

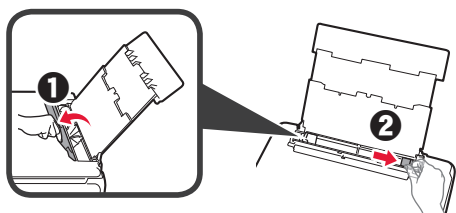

- 3
 - 1 Włóż kilka kartek papieru fotograficznego stroną do zadrukowania w górę.
 - 2 Dosuń prawą prowadnicę papieru do brzegu stosu kartek.

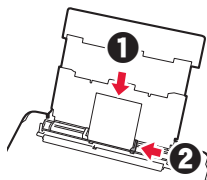

- 4 Zamknij pokrywę otworu podajnika. Zapoznaj się z komunikatem na ekranie drukarki i zarejestruj informacje o załadowanym papierze.

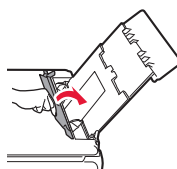

Drukowanie zdjęć zapisanych na karcie pamięci

W celu wydrukowania zdjęć zapisanych na karcie pamięci wystarczy wykonać kilka prostych czynności.

- 1 Upewnij się, że drukarka jest włączona.
- 2 Włóż kilka kartek papieru fotograficznego.
- 3 Umieść kartę pamięci w gnieździe na karcie.
- 4 Wybierz zdjęcia do wydrukowania.
- 5 Naciśnij przycisk **Kolor (Color)**. Drukarka rozpocznie drukowanie.

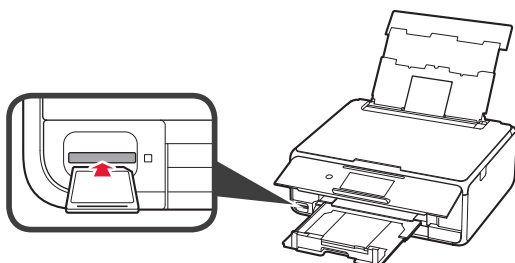

1. A nyomtató üzembe helyezése

A  ikonnal jelölt eljárások esetében megnézheti a nyomtató üzembe helyezését szemléltető oktatóvideót, ha ellátogat a következő URL-címre, vagy beolvassa a megfelelő QR-kódot.

<http://canon.com/ijsetup>



Nézze meg a videót

A mellékelt tartozékok ellenőrzése

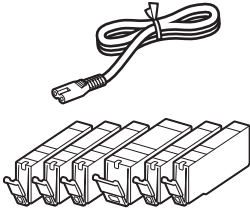

CD-ROM számítógéphez (Windows)

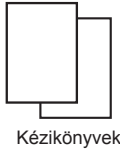

Kézikönyvek

A csomagolóanyag eltávolítása/ A nyomtató bekapcsolása

 Ha beolvassa a QR-kódot, videón is megnézheti az eljárást.



Android



iOS

1 Távolítsa el a csomagolóanyagot (például a szalagot és az érintőképernyőn található védőfóliát) a nyomtató külső részéről.

Meghibásodást okozhat, ha úgy használja a nyomtatót, hogy rajta van a védőfólia.

2 **1** Illessze ujjait a nyomtató két oldalán található mélyedésbe, és nyissa fel a lapolvasó egységet/fedelet.

2 Távolítsa el és dobja ki a narancssárga szalagot.

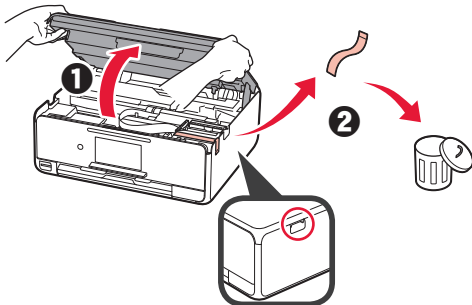

3 EMELJE FEL a lapolvasó egységet/fedelet, majd csukja le.

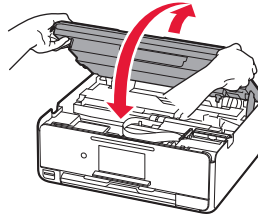

- 4**
- 1** Csatlakoztassa a tápkábelt.
 - 2** Hajtsa fel a kezelőpanelt.
 - 3** Nyomja meg a **BE (ON)** gombot.
-  Még ne csatlakoztasson USB-kábelt.

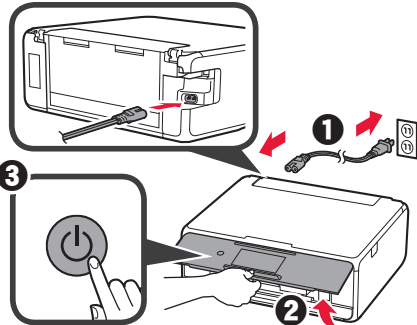

5 Szükség szerint gördítse a képernyőt, és rákoppintva válassza ki a kívánt nyelvet.

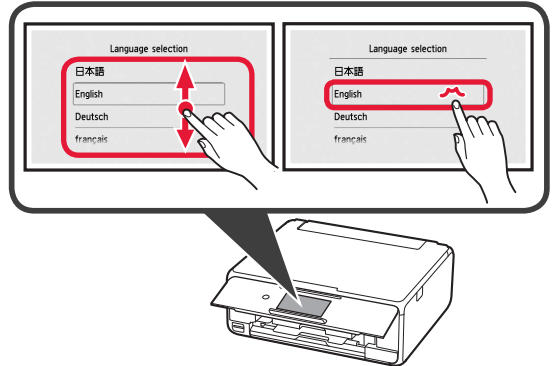

6 Olvassa el az üzeneteket, és kövesse a képernyőn megjelenő utasításokat.

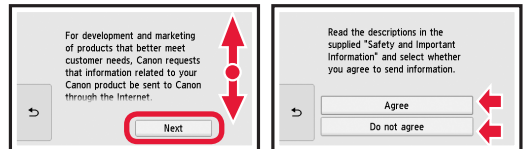

7 Olvassa el az üzeneteket, és koppintson az **OK** gombra.

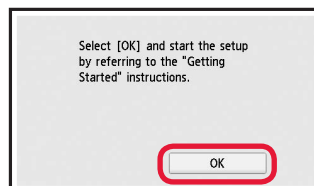

A tintatartály behelyezése

Ha beolvassa a QR-kódot, videón is megnézheti az eljárást.



Android



iOS

- 1 Nyissa fel a lapolvasó egységet/fedelet.
⊘ Amíg meg nem áll, ne érjen hozzá a nyomtatófej tartójához (A).

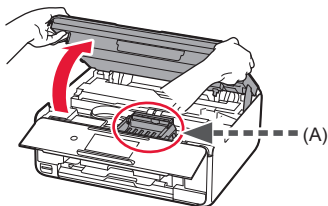

- 2
 - 1 Távolítsa el a narancssárga szalagot.
 - 2 Távolítsa el a védőcsomagolást.

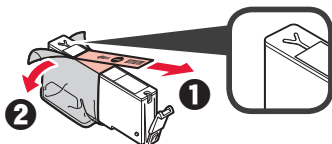

Teljesen távolítsa el a narancssárga szalagot.

- 3 Ujjával a narancssárga sapka alá nyúlva ÓVATOSAN vegye le a sapkát.
⊘ (A) Ne nyomja össze a tintatartály két oldalát, amikor nem szabad az Y alakú szellőzőnyílás.
⊘ (B) Ne érjen hozzá.

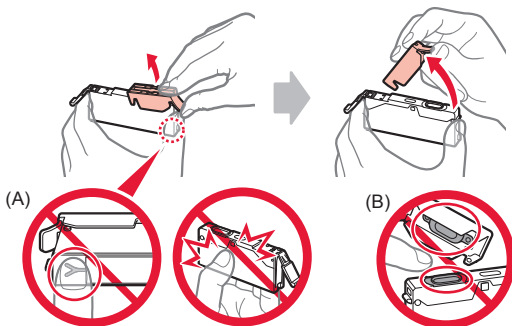

- 4 Tegye a tintatartályt a nyomtatófej tartójába, és határozottan nyomja lefelé, amíg a helyére nem kattann.
Miután felgyulladt a jelzőfény, tegye be a következő tintatartályt.

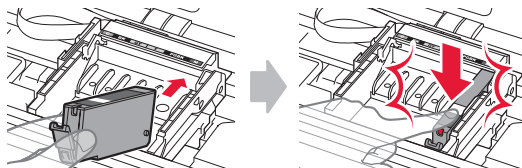

- 5 Ellenőrizze, hogy az összes jelzőfény világít-e.

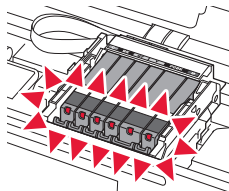

- 6 EMELJE FEL a lapolvasó egységet/fedelet, majd csukja le.

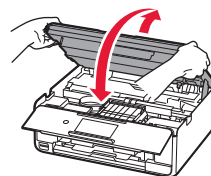

Ha hibaüzenet jelenik meg, ellenőrizze, hogy a tintatartályok megfelelően vannak-e behelyezve.

Papír betöltése/Nyomtatófej-igazítás

Ha beolvassa a QR-kódot, videón is megnézheti az eljárást.



Android



iOS

A jobb minőségű nyomtatás érdekében nyomtasson ki egy nyomtatófej-igazítási mintát, és olvassa be.

- 1
 - 1 Húzza ki a kazettát.
 - 2 Vegye le a kazetta fedelét.

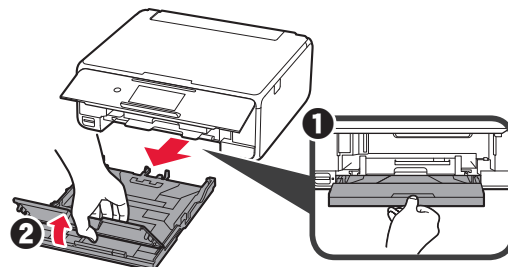

- 2 **1** Nyomja le és tartsa nyomva a kazetta rögzítőt, és közben húzza ki előre a kazettát.
2 Nyissa szét a papírvezetőket, és igazítsa az elülső vezetőt az LTR vagy az A4 jelhez.

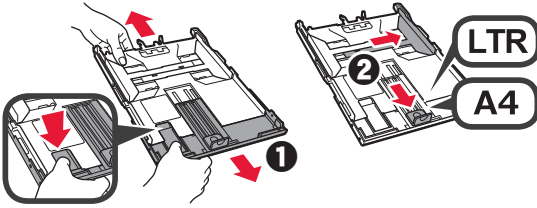

- 3 **1** Tegyen be néhány normál papírlapot a nyomtatási oldalával lefelé fordítva.
2 Tolja a jobb oldali papírvezetőt a papírköteg oldalához.
3 Igazítsa a papírköteget az elülső papírvezetőhöz.

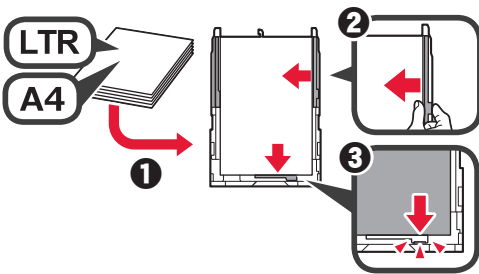

- 4 **1** Tegye vissza a kazetta fedelét.
2 Tegye be a kazettát.

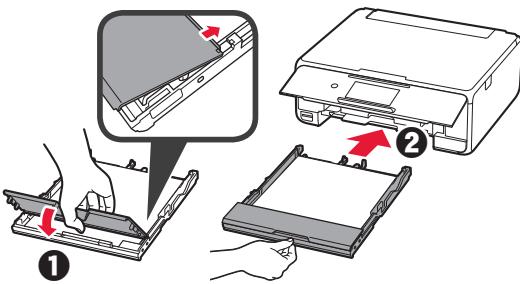

- 5 Olvassa el az üzeneteket, és koppintson az **OK** gombra.

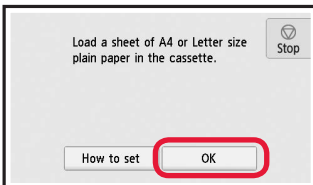

- 6 Amikor kinyomtatódott a nyomtatófej-igazítási minta, koppintson az **Igen (Yes)** elemre.

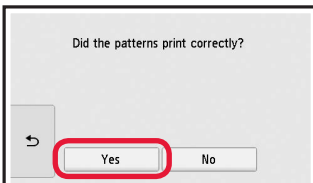

- 7 A képernyőn megjelenő utasításokat követve tegye a mintát az üveglapra.

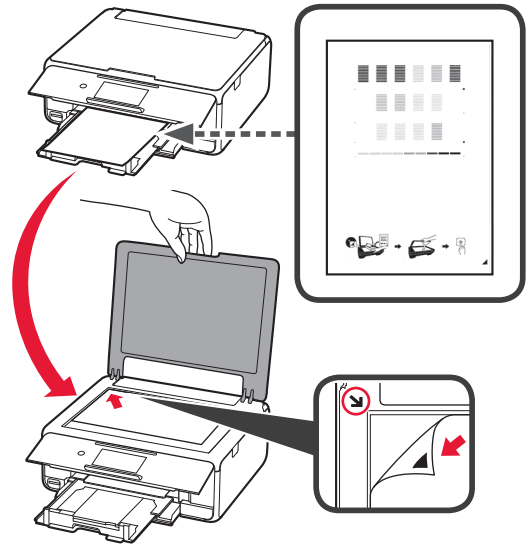

- 8 Csukja le a dokumentumfedelel, majd a képernyőn megjelenő utasításokat követve koppintson az **OK** gombra.

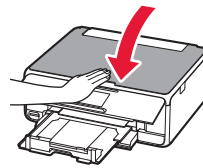





- 9 Ha megjelenik a következő képernyő, koppintson az **OK** gombra.



Ezzel befejeződött a nyomtatófej-igazítás.

Nyomtatócsatlakoztatási módszer kiválasztása

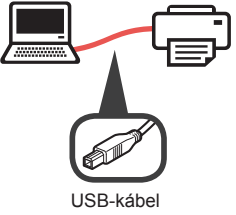
A csatlakoztatási módszer attól függ, hogy miként használja a nyomtatót. Az alábbi táblázat alapján válasszon ki egy nyomtatócsatlakoztatási módszert. Az alábbiakban az okostelefonokra és a táblagépekre együttesen okostelefonként hivatkozunk.

A számítógéphez vagy okostelefonhoz csatlakoztatott nyomtató használata		A más eszközhöz nem csatlakoztatott nyomtató használata
Vez. nélk. LAN hálóz. csatlakozás (Wireless LAN connection) A nyomtató csatlakoztatása a számítógéphez vagy az okostelefonhoz vezeték nélküli útválasztón keresztül  A nyomtató csatlakoztatása a számítógéphez vagy az okostelefonhoz közvetlenül, vezeték nélküli útválasztó nélkül * 	USB csatlakozás (USB connection) 	Ne csatlakozzon (Do not connect)  A csatlakoztatási módszer kiválasztására szolgáló képernyőn koppintson a Ne csatlakozzon (Do not connect) elemre. Ezzel befejeződött az üzembe helyezés.

* Amíg a nyomtató közvetlenül kapcsolódik az okostelefonhoz, az okostelefont nem lehet vezeték nélkül az internetre csatlakoztatni. Ilyenkor a szolgáltatóval kötött szerződésétől függően előfordulhat, hogy adatforgalmi díjat kell fizetnie.

* Vezeték nélküli LAN hálózati kapcsolaton keresztül közvetlenül legfeljebb 5 eszközt lehet a nyomtatóhoz csatlakoztatni.

1 Koppintson a nyomtatócsatlakoztatási módszerre.

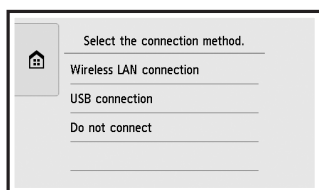

A képernyőn megjelenő utasításokat követve folytassa a beállítást.

USB csatlakozás (USB connection) választása esetén:

Ne csatlakoztasson USB-kábelt, amíg erre utasítást nem kap.

2 Ha megjelenik a következő képernyő, akkor folytassa a következő oldallal.

- Ha a **Vez. nélk. LAN hálóz. csatlakozás (Wireless LAN connection)** lehetőséget választja:

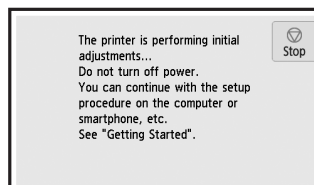

- Ha az **USB csatlakozás (USB connection)** lehetőséget választja:

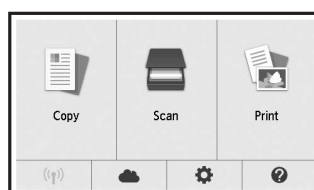

2. Csatlakoztatás számítógéphez és okostelefonhoz/táblagéphez

Ha a nyomtatót a számítógéphez és az okostelefonhoz is csatlakoztatja, akkor először a számítógéphez csatlakoztassa.

Ha a nyomtatót csak az okostelefonhoz csatlakoztatja, akkor folytassa a „Csatlakoztatás okostelefonhoz” című, a 6. oldalon található eljárással.

Csatlakoztatás számítógéphez

A kapcsolatot minden egyes számítógépre be kell állítani. A beállítást minden egyes számítógép esetén az 1. lépéstől kezdve hajtsa végre.

Az alábbiak a Windows és a Mac OS operációs rendszer esetén követendő eljárást ismertetik.

Ha a Windows és a Mac OS operációs rendszertől különböző operációs rendszerű, például Chrome OS operációs rendszerű számítógépet használ, akkor látogasson el a „<http://canon.com/ijsetup>” webhelyre, és a Canon webhelyén található utasításokat követve állítsa be a számítógépet.

- 1 Az **A** vagy a **B** jelzésű rész lépéseit követve indítsa el a telepítőfájlt.

A MacOS Windows

Ellátogatás a Canon webhelyére

- 1 Látogasson el a Canon alábbi webhelyére, és kattintson a **Beüzemelés** elemre.

<http://canon.com/ijsetup>



A képernyőn megjelenő utasításokat követve folytassa a beállítást.

- 2 Ha megjelenik a következő képernyő, kattintson a **Letöltés** gombra.

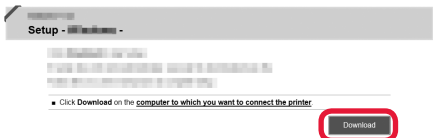

- 3 Indítsa el a letöltött fájlt.



B Windows

A telepítő CD használata

- 1 Helyezze be a telepítő CD lemezt a számítógépbe.



Windows 10, Windows 8.1 és Windows 8 használata esetén:

- 2 Kattintson a tálcán a  vagy a **Fájlkezelő (File Explorer)** ikonra.
- 3 Válassza a megnyíló ablak bal oldalán található **Ez a gép (This PC)**, illetve **Számítógép (Computer)** elemet.
- 4 Kattintson duplán az ablak jobb oldalán található  CD-ROM ikonra.

* Amikor megjelenik a CD-ROM tartalma, kattintson duplán az **MSETUP4.EXE** fájlra.

- 2 Kattintson a **Beállítás elindítása (Start Setup)** gombra.

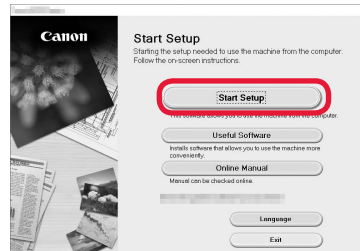

A képernyőn megjelenő utasításokat követve folytassa a beállítást.

Okostelefonját e lépések között állíthatja be.

A következő képernyőn az **Utasítások (Instructions)** gombra kattintva folytassa okostelefonjának beállítását.

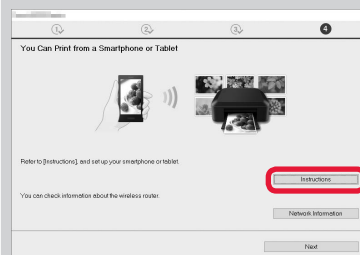

* A beállítások függvényében előfordulhat, hogy nem jelenik meg a fenti képernyő. Ilyenkor a számítógéphez történő csatlakoztatás befejezése után folytassa a „Csatlakoztatás okostelefonhoz” című, a 6. oldalon található eljárással.

- 3 Ha megjelenik a következő képernyő, kattintson a **Kilépés (Exit)** gombra.

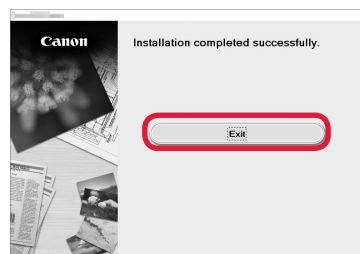

Ezzel befejeződött a számítógéphez történő csatlakoztatás. Nyomtathat a számítógépről.

Csatlakoztatás okostelefonhoz

A kapcsolatot minden egyes okostelefonra be kell állítani. A beállítást minden egyes okostelefon esetén az 1. lépéstől kezdve hajtsa végre.

Előkészületek

- Kapcsolja be a Wi-Fi funkciót az okostelefonján.
- Ha rendelkezik vezeték nélküli útválasztóval, akkor az okostelefonját csatlakoztassa a vezeték nélküli útválasztóhoz.
- * A műveleteket az okostelefon és a vezeték nélküli útválasztó kézikönyve ismerteti, vagy forduljon a megfelelő gyártókhöz.

1 Telepítse okostelefonjára a Canon PRINT Inkjet/SELPHY alkalmazásszoftvert.



iOS : Keresse meg a „Canon PRINT” alkalmazást az App Store áruházban.

Android : Keresse meg a „Canon PRINT” alkalmazást a Google Play áruházban.

Vagy a QR-kódot beolvasva látogasson el a Canon webhelyére.



2 Nézze meg a nyomtató kijelzőjét.

Ha nem használja a készüléket körülbelül 10 percig, a képernyő kikapcsol. A képernyő megjelenítéséhez koppintson az érintőképernyőre.

- Ha a következő képernyő jelenik meg: Nézze meg a bal alsó sarokban található ikont, és folytassa az **A** vagy a **B** résszel.

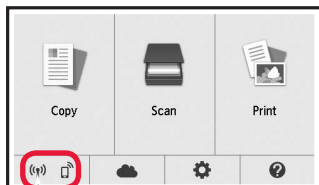

Megjelenik a következő ikon.
(A nyomtató hálózathoz csatlakozik.)



Igen

- Ha a következő képernyő jelenik meg: Folytassa a **B** résszel.

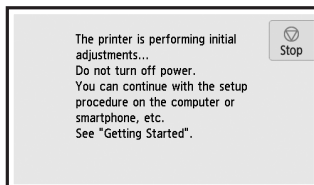

Nem (Folytassa a **B** résszel.)

Ha a  ikon jelenik meg, akkor a nyomtató nem tud kommunikálni a vezeték nélküli LAN kapcsolaton keresztül. A részleteket illetően látogasson el a „<http://canon.com/ijsetup>” webhelyre, és nézze meg a **Gyakran ismételt kérdések** című részt.

A **iOS** **Android**

1 Koppintson a telepített alkalmazásszoftverre.



2 A képernyőn megjelenő utasításokat követve regisztrálja a nyomtatót.

3 Ügyeljen arra, hogy megjelenjen a következő képernyő.



Ezzel befejeződött az okostelefonhoz történő csatlakoztatás. Nyomtathat az okostelefonról.

Fényképek nyomtatásához fotópapírt töltsön be. Folytassa a „Fotópapír betöltése” című, a 8. oldalon található résszel.

- B** Az alábbi eljárások eltérőek iOS és Android operációs rendszer esetén. Válassza ki az Ön által használt operációs rendszert, és hajtsa végre az annak megfelelő eljárást.

iOS

- 1 Koppintson a kezdőképernyő **Beállítások (Settings)** elemére, majd koppintson a Wi-Fi-beállítások **Canon_ij_XXXX** elemére.

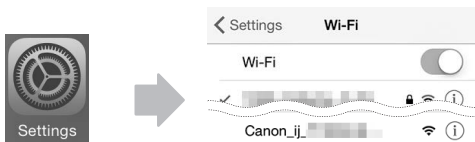

Ha a **Canon_ij_XXXX** nem jelenik meg a listán, akkor a nyomtató működtetése érdekében hajtsa végre az alábbi, „A nyomtató előkészítése” című eljárást, majd ismételje meg az 1 lépést.

- 2 Koppintson a telepített alkalmazásszoftverre.



- 3 A képernyőn megjelenő utasításokat követve regisztrálja a nyomtatót.

A képernyőn megjelenő utasításokat követve folytassa a beállítást.

Ha a csatlakoztatási módszer kiválasztására szolgáló képernyőn az **Auto Select Conn. Method (recommended)** lehetőséget választja, akkor automatikusan a környezetnek megfelelő csatlakoztatási módszer kerül kiválasztásra.

- 4 Ügyeljen arra, hogy megjelenjen a következő képernyő.



Ezzel befejeződött az okostelefonhoz történő csatlakoztatás. Nyomtathat az okostelefonról.

Fényképek nyomtatásához fotópapírt töltsön be. Folytassa a „Fotópapír betöltése” című, a 8. oldalon található résszel.

A nyomtató előkészítése

- 1 Koppintson a nyomtató érintőképernyőjén a  elemre.
- 2 Koppintson a KEZDŐLAP képernyő bal alsó sarkában található ikonra.

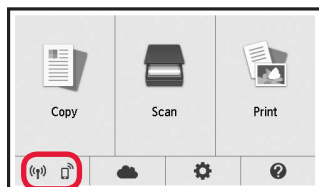

Android

- 1 Koppintson a telepített alkalmazásszoftverre.



- 2 A képernyőn megjelenő utasításokat követve regisztrálja a nyomtatót.

Ha nem jelenik meg a „**Printer is not registered. Perform printer setup?**” üzenet, akkor a nyomtató működtetése érdekében hajtsa végre az alábbi, „A nyomtató előkészítése” című eljárást, majd várjon, amíg meg nem jelenik egy üzenet.

A képernyőn megjelenő utasításokat követve folytassa a beállítást.

A környezetnek megfelelő csatlakoztatási módszer kerül kiválasztásra.

- 3 Ügyeljen arra, hogy megjelenjen a következő képernyő.



Fotópapír betöltése

Fotópapírt a hátsó tálcába töltsön.

- 1 Nyissa fel a hátsó tálcá fedelét, és húzza ki a papírtámaszt.

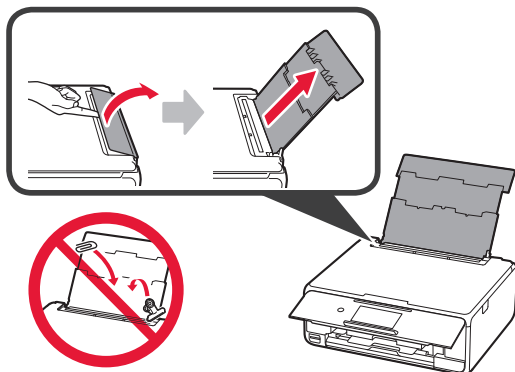

- 2
 - 1 Nyissa ki az adagolónyílás fedelét.
 - 2 Tolja a jobb oldali papírvezetőt a végállásba.

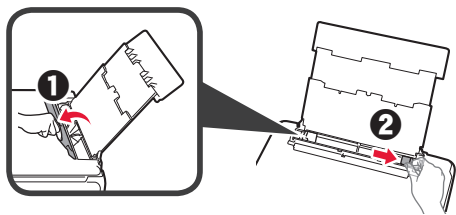

- 3
 - 1 Tegyen be néhány fotópapírlapot a nyomtatási oldalával felfelé fordítva.
 - 2 Tolja a jobb oldali papírvezetőt a papírköteg oldalához.

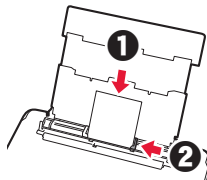

- 4 Csukja be az adagolónyílás fedelét. Olvassa el a nyomtató képernyőjén megjelenő üzenetet, és regisztrálja a betöltött papír adatait.

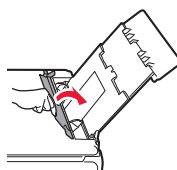

Memóriakártyára mentett fényképek nyomtatása

Néhány egyszerű művelettel kinyomtathatja a memóriakártyára mentett fényképeket.

- 1 Győződjön meg arról, hogy be van kapcsolva a nyomtató.
- 2 Töltsön be néhány fotópapírt.
- 3 Tegye be a memóriakártyát a kártyanyílásba.
- 4 Jelölje ki a nyomtatni kívánt fényképeket.
- 5 Koppintson a **Szines (Color)** gombra. A nyomtató megkezdi a nyomtatást.

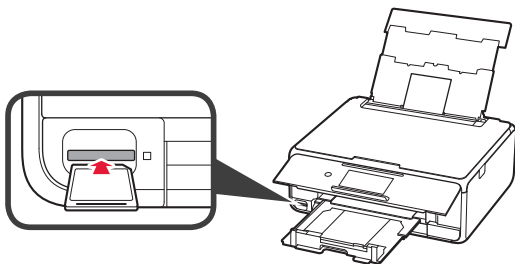

1. Yazıcıyı Kurma

📺 simgeli prosedür için aşağıdaki URL üzerinden erişim sağlayarak veya QR kodlarını tarayarak yazıcıyı kurmak için video eğitimlerini izleyebilirsiniz.

<http://canon.com/ijsetup>



Filmi izleyin

Pakete Dahil Olan Öğelerin Kontrolü

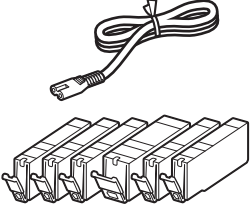

bilgisayar için CD-ROM (Windows)

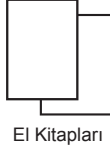

El Kitapları

Koruyucu Malzemeleri Çıkarma/ Yazıcıyı Açma

📺 QR kodlarını tarayarak prosedürü bir filmde izleyebilirsiniz.



Android



iOS

1 Koruyucu malzemeleri (örneğin bant ve dokunmatik ekrandaki koruyucu film) yazıcının dışından çıkarın.

Yazıcının koruyucu film takılıyken kullanılması, arızaya neden olabilir.

2 1 Parmaklarınızla yazıcının her iki tarafındaki delikleri kavrayın ve tarama birimini / kapağını açın.

2 Turuncu bandı çıkarın ve atın.

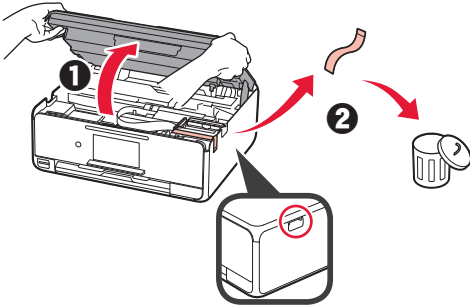

3 Tarama birimini / kapağını YUKARI KALDIRIN ve ardından kapatın.

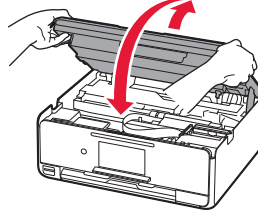

4 1 Güç kablosunu takın.

2 İşletim panelini kaldırın.

3 Açma (ON) düğmesine basın.

⊘ Henüz bir USB kablosu takmayın.

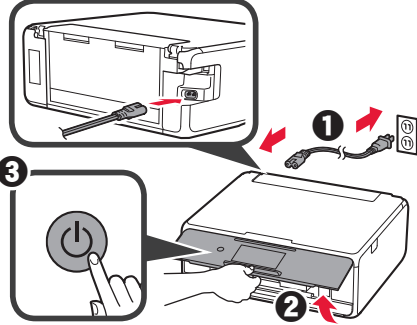

5 Ekranı sürükleyin ve seçeceğiniz dile dokunun.

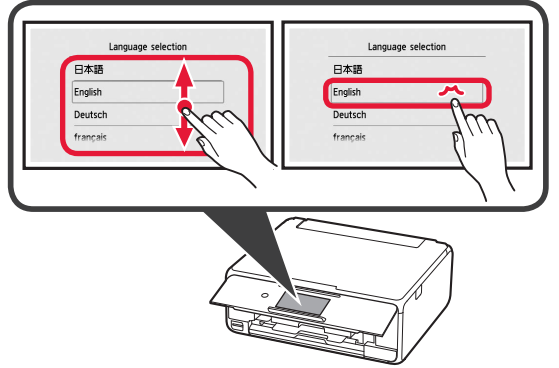

6 Mesajları okuyun ve ekrandaki yönergeleri izleyin.

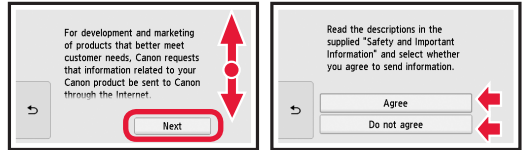

7 Mesajları okuyun ve OK ögesine dokunun.

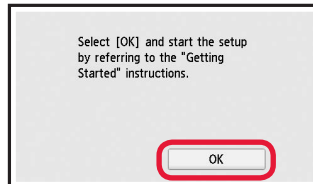

Mürekkep Kutusunu Takma

QR kodlarını tarayarak prosedürü bir filmde izleyebilirsiniz.



Android



iOS

- 1 Tarama birimini / kapağını açın.
⊘ Durana kadar yazıcı kafası muhafazasına (A) dokunmayın.

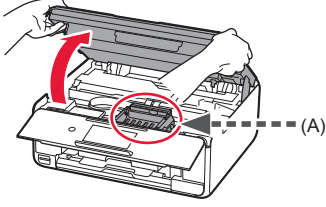

- 2 1 Turuncu bandı çıkarın.
2 Koruyucu ambalajı çıkarın.

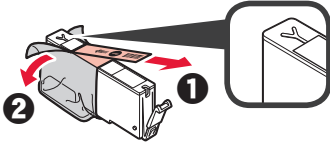

Turuncu bandı tamamen çıkarın.

- 3 Parmağınızla turuncu kapağı kavrayıp NAZİKÇE çıkarın.
⊘ (A) Y şekilli hava deliği kapalı olduğunda mürekkep kutusunun iki tarafını da itmeyin.
⊘ (B) Dokunmayın.

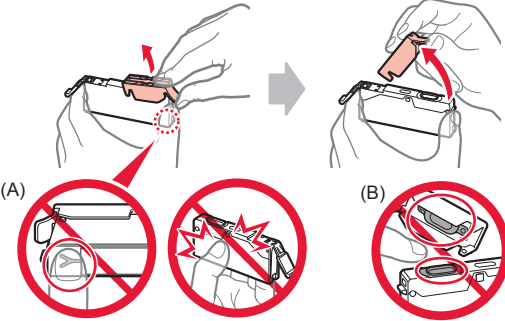

- 4 Mürekkep kutusunu yazıcı kafası muhafazasına yerleştirin ve yuvasına oturana kadar sıkıca aşağı itin. Lamba yandıktan sonra bir sonraki mürekkep kutusunu takın.

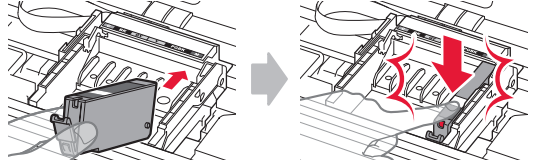

- 5 Tüm lambaların yandığını kontrol edin.

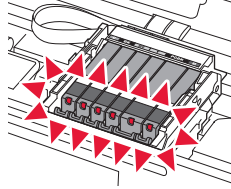

- 6 Tarama birimini / kapağını YUKARI KALDIRIN ve ardından kapatın.

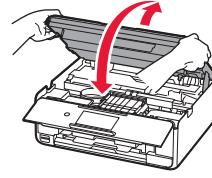

Bir hata mesajı görünürse mürekkep kutularının doğru takıldığından emin olun.

Kağıt Yükleme / Yazıcı Kafasını Hizalama

QR kodlarını tarayarak prosedürü bir filmde izleyebilirsiniz.



Android



iOS

Daha iyi bir yazdırma sonucu elde etmek amacıyla, yazıcı kafası hizalama için bir şablonu yazdırın ve tarayın.

- 1 1 Kaseti dışarı çekin.
2 Kaset kapağını çıkarın.

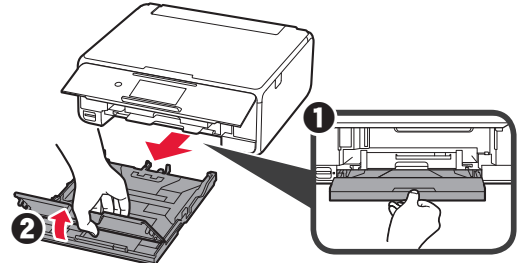

- 2 1 Kasetteki kilide basarak kaseti dışarı çekin.
2 Kağıt kılavuzlarını açın ve ardından ön kısımdaki kılavuzu LTR veya A4 işaretine hizalayın.

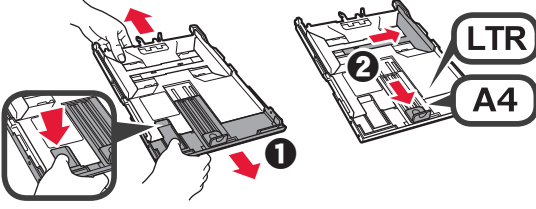

- 3 1 Yazdırılan taraf aşağı bakacak şekilde birkaç sayfa düz kağıt yükleyin.
2 Sağ kağıt kılavuzunu kaydırarak kağıt yığınının yan tarafına hizalayın.
3 Kağıt yığınını, ön kısımdaki kağıt kılavuzu ile hizalayın.

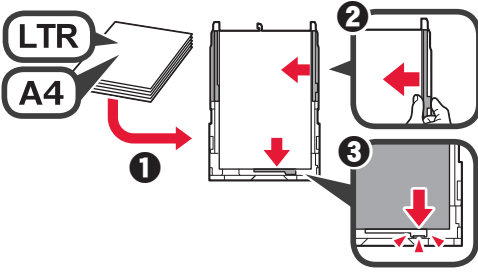

- 4 1 Kaset kapağını takın.
2 Kaseti takın.

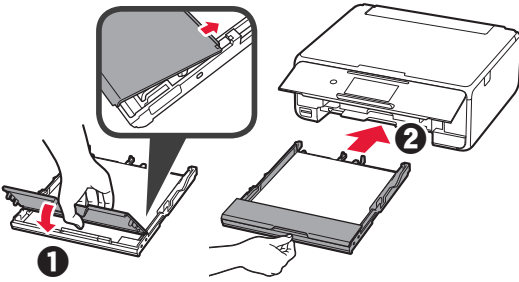

- 5 Mesajları okuyun ve **OK** ögesine dokunun.

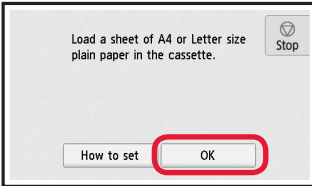

- 6 Yazıcı kafası hizalama için şablon yazdırıldığında **Evet (Yes)** ögesine dokunun.

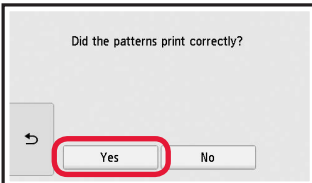

- 7 Şablonu plaka camına yüklemek için ekrandaki yönergeleri izleyin.

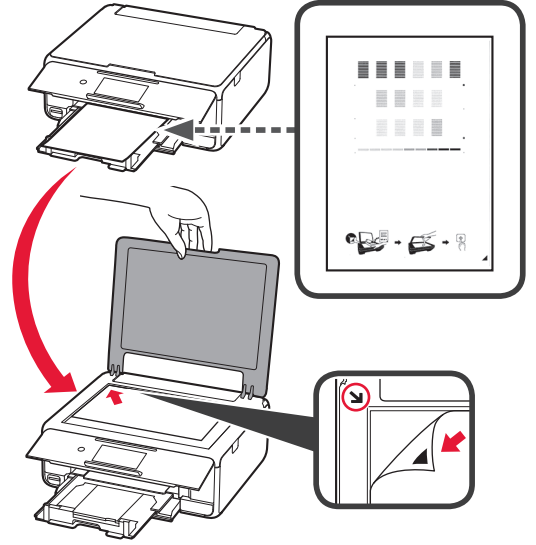

- 8 Belge kapağını kapatın ve ardından **OK** ögesine dokunmak için ekrandaki yönergeleri izleyin.

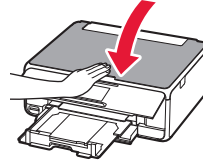





- 9 Aşağıdaki ekran görüntülenirse **OK** ögesine dokunun.

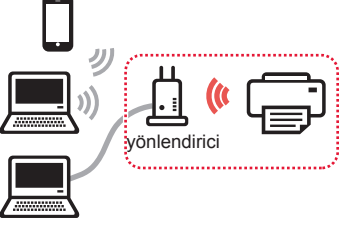

Yazıcı kafası hizalama şimdi tamamlandı.

Yazıcı Bağlantı Yöntemi Seçme

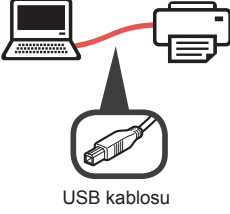
Bağlantı yöntemi, yazıcıyı nasıl kullandığınıza bağlı olarak değişiklik gösterir. Aşağıdaki tabloya göre bir yazıcı bağlantı yöntemi seçin. Aşağıdaki açıklamada akıllı telefonlar ve tabletler, toplu bir şekilde akıllı telefon olarak açıklanmıştır.

Yazıcıyı bilgisayarınız veya akıllı telefonunuz bağlıyken kullanma		Diğer aygıtları bağlamadan yazıcıyı kullanma
Kablosuz LAN bağlantısı (Wireless LAN connection)	USB bağlantısı (USB connection)	Bağlanma (Do not connect)
<p>Kablosuz yönlendirici aracılığıyla yazıcıyı bilgisayarınıza veya akıllı telefonunuza bağlama</p>  <p>Yazıcıyı bilgisayarınıza veya akıllı telefonunuza bir kablosuz yönlendirici kullanmadan doğrudan bağlama *</p> 		  <p>Bağlantı yöntemi seçme ekranında Bağlanma (Do not connect) öğesine dokunun. Kurulum şimdi tamamlandı.</p>

* Yazıcıyı akıllı telefona doğrudan bağlama sırasında, akıllı telefonunuzu kablosuz bağlantı üzerinden İnternet'e bağlayamayabilirsiniz. Bu durumda, hizmet sağlayıcınızla sözleşmenize bağlı olarak ücretlendirilebilirsiniz.

* Kablosuz LAN bağlantı aracılığıyla yazıcıya doğrudan en fazla 5 cihaz bağlanabilir.

1 Yazıcı bağlantı yöntemine dokunun.

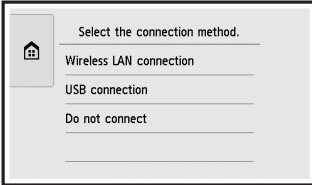

Kurulumu devam etmek için ekrandaki yönergeleri izleyin.

USB bağlantısı (USB connection) öğesini seçen kullanıcılar:

Talimat verilene kadar bir USB kablosu bağlamayın.

2 Aşağıdaki ekran görünürse sonraki sayfaya geçin.

- **Kablosuz LAN bağlantısı (Wireless LAN connection) öğesini seçerseniz:**

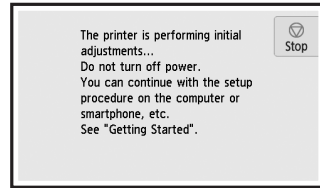

- **USB bağlantısı (USB connection) öğesini seçerseniz:**

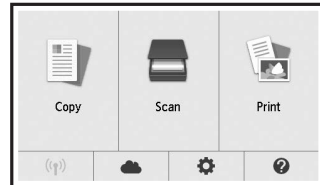

2. Bilgisayara ve Akıllı Telefona/Tablete Bağlanma

Yazıcıyı hem bilgisayarınıza hem de akıllı telefonunuza bağlamak isterseniz öncelikle bilgisayara bağlayın.

Yazıcıyı yalnızca akıllı telefonunuza bağlamak için 6. sayfada bulunan "Akıllı Telefona Bağlanma" kısmına geçin.

Bilgisayara Bağlanma

Her bir bilgisayar için bağlantı kurulumu gerekir. Her bir bilgisayar için 1. adımdan itibaren kurulumu devam edin. Aşağıdakiler, Windows ve Mac OS için prosedürleri açıklar.



Windows veya Mac OS dışında Chrome OS gibi bir bilgisayar kullanıyorsanız "http://canon.com/ijsetup" adresine erişin ve ardından bilgisayarınızın kurulumu için Canon web sitesindeki yönergeleri izleyin.

- 1 Kurulum dosyasını başlatmak için aşağıdaki **A** ve **B** adımlarından birini seçin.

A MacOS Windows
Canon web sitesine erişim
1 Aşağıdaki Canon web sitesini ziyaret edin ve **Kurulum** ögesini tıklayın.
<http://canon.com/ijsetup>

Kurulumu devam etmek için ekrandaki yönergeleri izleyin.
2 Aşağıdaki ekran görüntülenirse **İndir** ögesini tıklayın.

3 İndirilen dosyayı başlatın.

B Windows
Kurulum CD'sini Kullanma
1 Kurulum CD'sini bilgisayarınıza takın.

Windows 10, Windows 8.1 veya Windows 8 kullanırken:
2 Görev çubuğundan  veya **Dosya Gezgini (File Explorer)** ögesini tıklayın.
3 Açılan pencerenin sol tarafındaki **Bu PC (This PC)** veya **Bilgisayar (Computer)** ögesini seçin.
4 Pencerenin sağ tarafındaki  CD-ROM simgesini tıklayın.
* CD-ROM içeriği görüntülenirse **MSETUP4.EXE** dosyasını çift tıklayın.

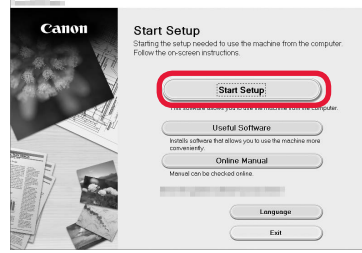
- 2 Kurulumu başlat (**Start Setup**) ögesini tıklayın.



Kurulumu devam etmek için ekrandaki yönergeleri izleyin.

Adımların ortasında akıllı telefonunuzu kurabilirsiniz.

Sonraki ekranda akıllı telefonunuzun kurulumuna devam etmek için **Yönergeler (Instructions)** ögesini tıklayın.

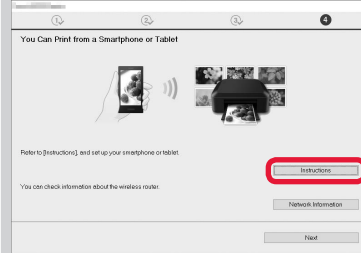

* Yukarıdaki ekran, ayarlarınıza bağlı olarak görünmeyebilir. Bu durumda bilgisayarınıza bağlantı tamamlandıktan sonra 6. sayfadaki "Akıllı Telefona Bağlanma" kısmına geçin.

- 3 Aşağıdaki ekran görüntülenirse **Çıkış (Exit)** ögesini tıklayın.

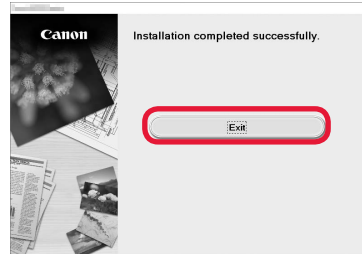

Bilgisayarınızla bağlantı şimdi tamamlandı. Bilgisayarınızdan yazdırma yapabilirsiniz.

Akıllı Telefona Bağlanma

Her bir akıllı telefon için bağlantı kurulumu gerekir. Her bir akıllı telefon için 1. adımdan itibaren kurulumu devam edin.

Hazırlık

- Akıllı telefonunuzda Wi-Fi özelliğini açın.
- Kablosuz yönlendiriciniz varsa akıllı telefonunuzu kablosuz yönlendiriciye bağlayın.
- * İşlemler için akıllı telefonunuzun ve kablosuz yönlendiricinizin el kitabına başvurun veya bu üreticilerle iletişime geçin.

1 Akıllı telefonunuza Canon PRINT Inkjet/SELPHY uygulama yazılımını yükleyin.



iOS : "Canon PRINT" ögesini App Store konumunda arayın.

Android : "Canon PRINT" ögesini Google Play konumunda arayın.

Veya QR kodunu tarayarak Canon web sitesine erişin.



2 Yazıcının üstündeki ekranı kontrol edin.

10 dakika boyunca hiçbir işlem yapılmazsa ekran kapanır. Ekranı geri yüklemek için dokunmatik ekran ögesine hafifçe dokunun.

■ Aşağıdaki ekran görünürse:

Sol alt taraftaki simgeyi kontrol edin ve ardından **A** veya **B** ögesine geçin.

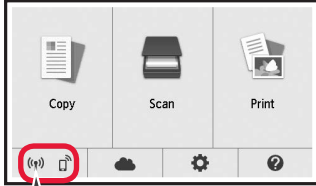

Aşağıdaki simge görünür.
(Yazıcı bir ağa bağlanmıştır.)



Evet

■ Aşağıdaki ekran görünürse:

B ögesine ilerleyin.

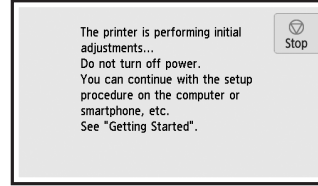

Hayır **B** ögesine geçin.)

() görünürse yazıcı kablosuz LAN bağlantı aracılığıyla iletişim kuramaz. Ayrıntılar için "<http://canon.com/ijsetup>" adresine erişip **Sık Sorulan Sorular** ögesine başvurun.

A **iOS** **Android**

1 Yüklü uygulama yazılımına dokunun.



2 Yazıcıyı kaydetmek için ekrandaki yönergeleri izleyin.

3 Aşağıdaki ekranın görüldüğünden emin olun.



Akıllı telefonunuzla bağlantı şimdi tamamlandı. Akıllı telefonunuzdan yazdırma yapabilirsiniz.

Fotoğraf yazdırmak için fotoğraf kağıdı yükleyin. 8. sayfadaki "Fotoğraf Kağıdı Yükleme" kısmına geçin.

- B** Aşağıdaki prosedürler, iOS veya Android özelliklerine göre değişiklik gösterebilir. İşletim sisteminizi seçin ve ilgili prosedüre devam edin.

iOS

- 1** GİRİŞ ekranında **Ayarlar (Settings)**'a dokunun ve ardından Wi-Fi ayarlarında **Canon_ij_XXXX** öğesine dokunun.

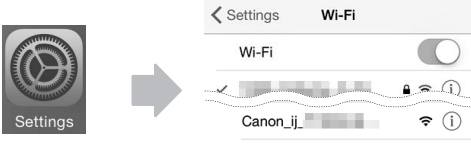

Listede **Canon_ij_XXXX** görünmezse yazıcıyı çalıştırmak için aşağıda bulunan "Yazıcının Hazırlanması" kısmına bakın ve ardından **1**. adımı tekrarlayın.

- 2** Yüklü uygulama yazılımına dokunun.



- 3** Yazıcıyı kaydetmek için ekrandaki yönergeleri izleyin.

Kurulumu devam etmek için ekrandaki yönergeleri izleyin.

Bağlantı yöntemi seçme ekranında **Auto Select Conn. Method (recommended)** öğesini seçerseniz uygun bağlantı yöntemi ortamınıza bağlı olarak otomatik bir şekilde seçilir.

- 4** Aşağıdaki ekranın görüldüğünden emin olun.



Akıllı telefonunuzla bağlantı şimdi tamamlandı. Akıllı telefonunuzdan yazdırma yapabilirsiniz.

Fotoğraf yazdırmak için fotoğraf kağıdı yükleyin. 8. sayfadaki "Fotoğraf Kağıdı Yükleme" kısmına geçin.

Yazıcının Hazırlanması

- 1** Yazıcının dokunmatik ekranı üzerinde  öğesine dokunun.
- 2** GİRİŞ ekranının sol alt kısmındaki simgeye dokunun.

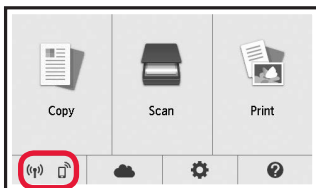

Android

- 1** Yüklü uygulama yazılımına dokunun.



- 2** Yazıcıyı kaydetmek için ekrandaki yönergeleri izleyin.

Eğer "**Printer is not registered. Perform printer setup?**" diyen bir mesaj görünmezse yazıcıyı çalıştırmak için aşağıda bulunan "Yazıcının Hazırlanması" kısmına bakın ve ardından bir mesaj görünene kadar bir süre bekleyin.

Kurulumu devam etmek için ekrandaki yönergeleri izleyin.

Uygun bağlantı yöntemi, ortamınıza bağlı olarak seçilir.

- 3** Aşağıdaki ekranın görüldüğünden emin olun.



Fotoğraf Kağıdı Yükleme

Fotoğraf kağıdını arka tepsiye yükleyin.

- 1 Arka tepsi kapağını açın ve kağıt desteğini dışarı çekin.

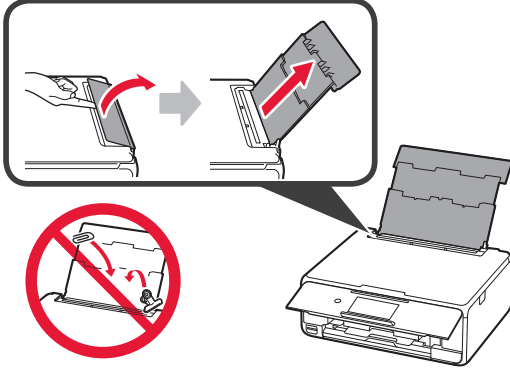

- 2 1 Besleme yuvası kapağını açın.
2 Sağ kağıt kılavuzunu sonuna kadar kaydırın.

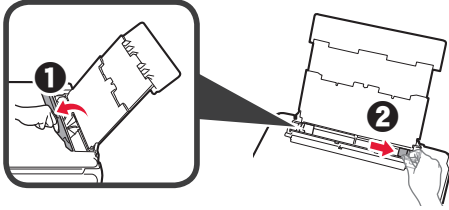

- 3 1 Yazdırılan taraf yukarı bakacak şekilde birkaç sayfa fotoğraf kağıdı yükleyin.
2 Sağ kağıt kılavuzunu kaydırarak kağıt yığınının yan tarafına hizalayın.

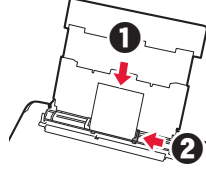

- 4 Besleme yuvası kapağını kapatın. Yazıcının ekranındaki mesajı okuyun ve yüklenen kağıdın bilgilerini kaydedin.

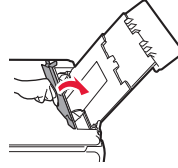

Bir Bellek Kartına Kaydedilmiş Fotoğrafları Yazdırma

Bir bellek kartına kaydedilmiş fotoğrafları kolay işlemlerle yazdırabilirsiniz.

- 1 Yazıcının açık olduğundan emin olun.
- 2 Birkaç sayfa fotoğraf kağıdı yükleyin.
- 3 Bellek kartını kart yuvasına takın.

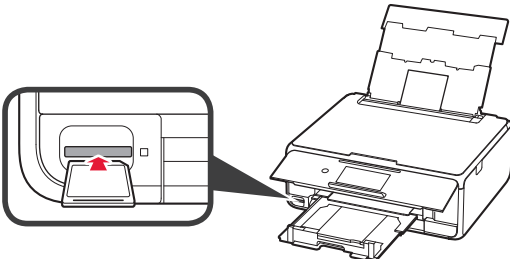

- 4 Yazdırılacak fotoğrafları seçin.
- 5 **Renkli (Color)** düğmesine dokunun. Yazıcı yazdırmaya başlar.

1. Printera uzstādīšana

Darbībām, kurām ir pievienota ikona , ir iespējams noskatīties video pamācību printera uzstādīšanai, atverot tālāk minēto URL vai skenējot QR kodus.

<http://canon.com/ijsetup>



Noskatieties filmu

Iekļauto piederumu pārbaude

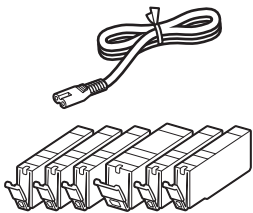

CD-ROM datoram (Windows)

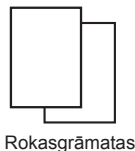

Rokasgrāmatas

Iepakojuma materiālu noņemšana / printera ieslēgšana

 Jūs varat noskatīties darbības video, skenējot QR kodus.



Android



iOS

- 1 Noņemiet no printera ārpusē iepakojuma materiālus (piemēram, līmlenti un aizsargplēvi, kas atrodas uz skārienekrāna).

Izmantojot printeri ar aizsargplēvi, var rasties darbības traucējumi.

- 2
 - 1 Ievietojiet pirkstus abos printera sānos esošajos dobumos un atveriet skenēšanas bloku/vāku.
 - 2 Noņemiet oranžo līmlenti un izmetiet to.

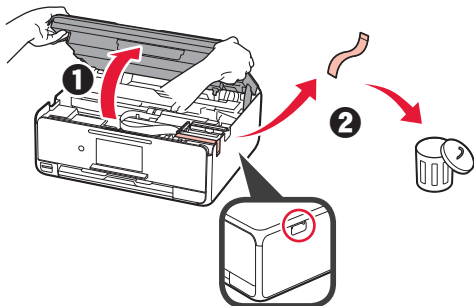

- 3 PACELIET skenēšanas bloku/vāku un pēc tam aizveriet to.

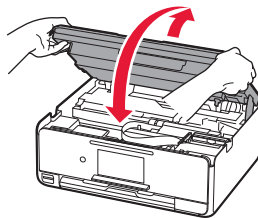

- 4
 - 1 Pievienojiet strāvas vadu.
 - 2 Paceliet darbības paneli.
 - 3 Nospiediet pogu **Iesl. (ON)**.
-  Vēl nepievienojiet USB kabeli.

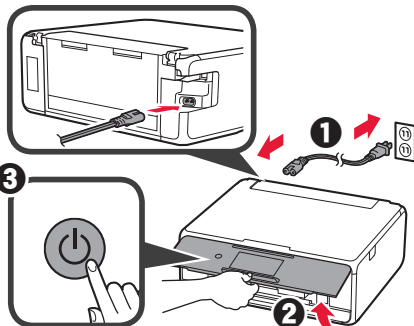

- 5 Velciet pa ekrānu un pieskarieties valodai, lai to atlasītu.

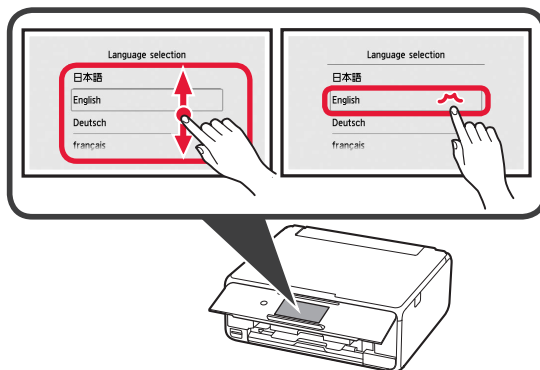

- 6 Izlasiet ziņojumus un izpildiet ekrānā redzamos norādījumus.

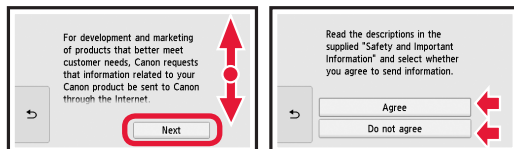

- 7 Izlasiet ziņojumus un pieskarieties vienumam **Labi (OK)**.

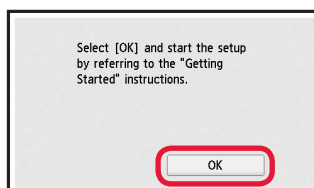

Tintes tvertnes uzstādīšana

📺 Jūs varat noskatīties darbības video, skenējot QR kodus.



Android



iOS

1 Atveriet skenēšanas bloku/vāku.

⊘ Nepieskarieties drukas galviņas turētājam (A), kamēr tas nav apstājies.

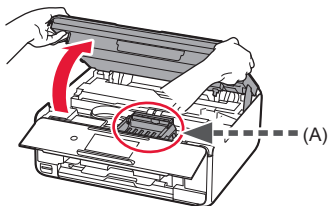

2 ① Noņemiet oranžo līmlenti.

② Noņemiet aizsargpārklājumu.

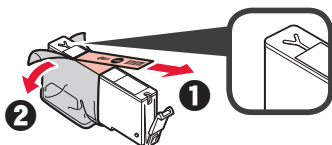

Pilnībā noņemiet oranžo līmlenti.

3 Ar pirkstiem satveriet oranžo vāciņu un UZMANĪGI to noņemiet.

⊘ (A) Nespiediet abas tintes tvertnes malas, ja Y veida gaisa atvere ir bloķēta.

⊘ (B) Nepieskarieties.

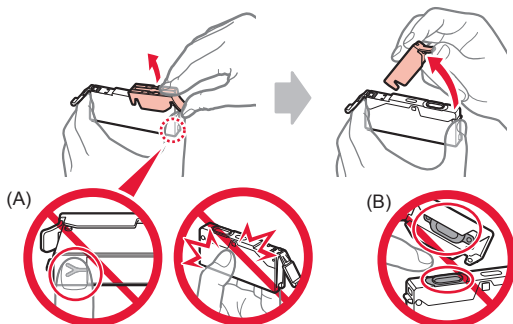

4 Ievietojiet tintes tvertni drukas galviņas turētājā un stingri bīdiet to uz leju, līdz tā ar klikšķi nofiksējas vietā.

Pēc indikatora iedegšanās uzstādiet nākamo tintes tvertni.

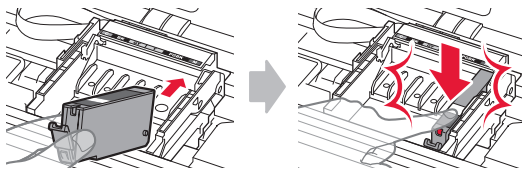

5 Pārbaudiet, vai deg visi indikatori.

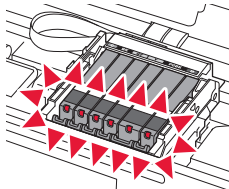

6 PACELIET skenēšanas bloku/vāku un pēc tam aizveriet to.

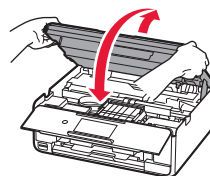

Ja tiek parādīts kļūdas ziņojums, pārliedziniet, ka tintes tvertnes ir uzstādītas pareizi.

Papīra ievietošana/drukšanas galviņas izlīdzināšana

📺 Jūs varat noskatīties darbības video, skenējot QR kodus.



Android



iOS

Lai iegūtu labākus drukšanas rezultātus, izdrukājiet drukšanas galviņas izlīdzināšanai paredzēto paraugu un skenējiet to.

1 ① Izvelciet kaseti.

② Noņemiet kasetes vāku.

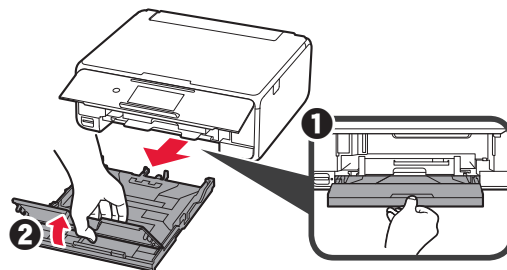

- 2 **1** Velciet kaseti uz priekšu, vienlaikus spiežot fiksatoru uz kasetes.
2 Atveriet papīra vadotnes un izlīdziniet priekšā esošo vadotni ar atzīmi LTR vai A4.

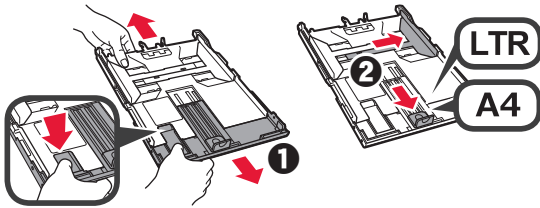

- 3 **1** Ievietojiet vairākas parastā papīra loksnes ar apdrukājamo pusi uz leju.
2 Virziet labās puses papīra vadotni, lai to salāgotu ar papīra kaudzītes malu.
3 Salāgojiet papīra kaudzīti ar priekšā esošo papīra vadotni.

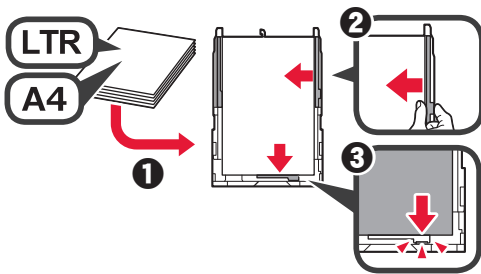

- 4 **1** Pievienojiet kasetes vāku.
2 Ievietojiet kaseti.

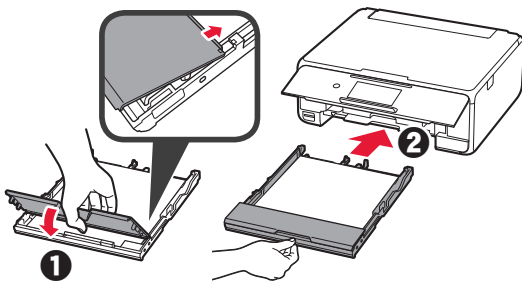

- 5 Izlasiet ziņojumus un pieskarieties vienumam **Labi (OK)**.

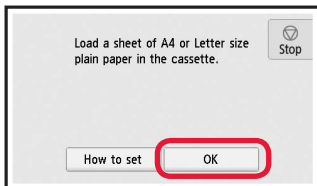

- 6 Kad paraugs drukas galviņas izlīdzināšanai ir izdrukāts, pieskarieties vienumam **Jā (Yes)**.

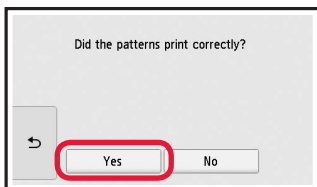

- 7 Izpildiet ekrānā redzamos norādījumus, lai novietotu paraugu uz planšetes stikla.

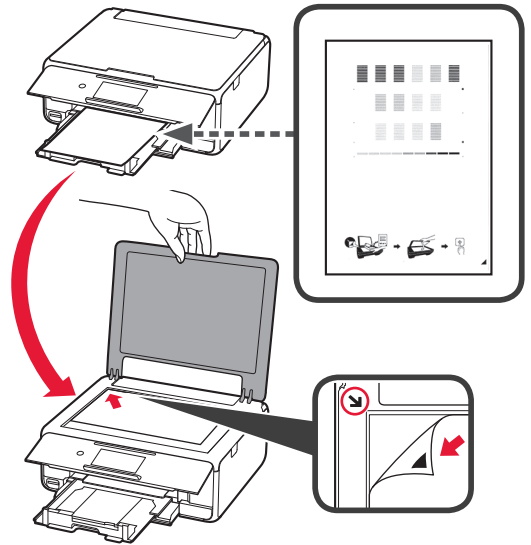

- 8 Aizveriet dokumenta vāku un pēc tam izpildiet ekrānā redzamos norādījumus, lai pieskartos vienumam **Labi (OK)**.

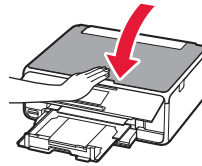



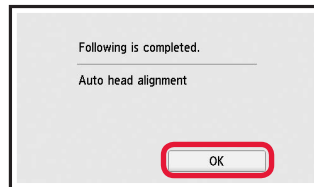



- 9 Ja tiek parādīts šis ekrāns, pieskarieties vienumam **Labi (OK)**.

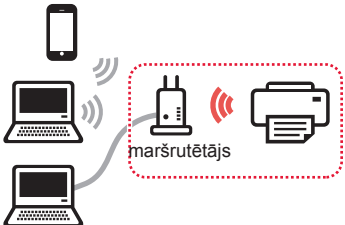

Drukšanas galviņas izlīdzināšana ir pabeigta.

Printera savienojuma metodes atlasīšana

Savienojuma metode atšķiras atkarībā no printera izmantošanas veida. Atlasiet printera savienojuma metodi saskaņā ar tālāk redzamo tabulu. Tālāk minētajā aprakstā viedtālruņi un planšetdatori kopīgi tiek saukti par "viedtālruņiem".

Printera izmantošana, pievienojot datoru vai viedtālruni		Printera izmantošana, neveidojot savienojumu ar citām ierīcēm
Bezvadu LAN savienojums (Wireless LAN connection)	USB savienojums (USB connection)	Nesavienot (Do not connect)
<p>Printera savienošana ar datoru vai viedtālruni, izmantojot bezvadu maršrutētāju</p>  <p>maršrutētājs</p> <p>Printera tieša savienošana ar datoru vai viedtālruni, neizmantojot bezvadu maršrutētāju *</p> 	  <p>USB kabelis</p>	  <p>Pieskarieties vienumam Nesavienot (Do not connect) savienojuma metodes atlasē ekrānā. Iestatīšana ir pabeigta.</p>

* Kad printeri tiešā veidā savieno ar viedtālruni, viedtālrunī nevar izveidot bezvadu interneta savienojumu. Šādā gadījumā var tikt aprēķināta maksa par pakalpojumu atkarībā no jūsu līguma ar pakalpojuma nodrošinātāju.

* Izmantojot tiešu bezvadu LAN savienojumu, printerim var pievienot ne vairāk kā 5 ierīces.

1 Pieskarieties printera savienojuma metodei.

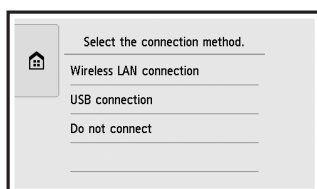

Lai turpinātu iestatīšanu, izpildiet ekrānā redzamos norādījumus.

Piezīme lietotājiem, kuri atlasa USB savienojums (USB connection):

nepievienojiet USB kabeli, kamēr netiek parādīts attiecīgais norādījums.

2 Ja tiek parādīts tālāk redzamais ekrāns, pārejiet uz nākamo lapu.

- Ja ir atlasīts **Bezvadu LAN savienojums (Wireless LAN connection)**:

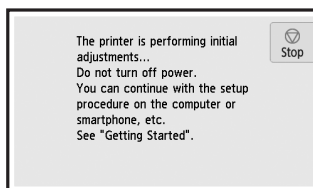

- Ja ir atlasīts **USB savienojums (USB connection)**:

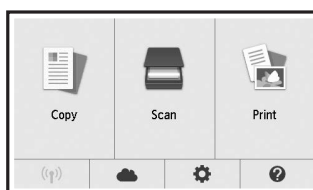

2. Savienošana ar datoru un viedtālruni/planšetdatoru

Ja printeris vienlaikus ir jāsavieno ar datoru un viedtālruni, vispirms savienojiet ar datoru.

Lai savienotu printeri tikai ar viedtālruni, pārejiet uz sadaļu “Savienošana ar viedtālruni” 6. lpp.

Savienošana ar datoru

Savienojums ir jāiestata katram datoram atsevišķi. Veiciet iestatīšanu katram datoram, sākot ar 1. darbību.

Tālāk ir aprakstīta procedūra, kas paredzēta Windows un Mac OS.

Ja izmantojat datoru ar citu operētājsistēmu, nevis Windows vai Mac OS, piemēram, Chrome OS, atveriet vietni <http://canon.com/ijsetup> un pēc tam izpildiet norādījumus Canon tīmekļa vietnē, lai iestatītu datoru.

1 Atlasiet **A** vai **B** darbību, lai palaistu iestatīšanas failu.

A MacOS Windows

Pieklūve Canon tīmekļa vietnei

1 Atveriet šo Canon tīmekļa vietni un noklikšķiniet uz **Iestatīt**.

<http://canon.com/ijsetup>



Lai turpinātu iestatīšanu, izpildiet ekrānā redzamos norādījumus.

2 Ja tiek parādīts šis ekrāns, noklikšķiniet uz **Lejupielādēt**.

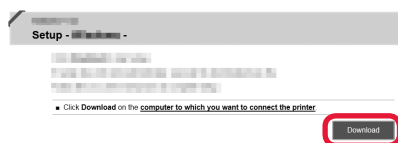

3 Palaidiet lejupielādēto failu.

B Windows

Uzstādīšanas kompaktdiska izmantošana

1 Ievietojiet uzstādīšanas kompaktdisku datorā.



Ja izmantojat operētājsistēmu Windows 10, Windows 8.1 vai Windows 8:

2 Uzdevumu joslā noklikšķiniet uz vai Failu pārlūks (File Explorer).

3 Atvērtā loga kreisajā pusē atlasiet **Šis dators (This PC)** vai **Dators (Computer)**.

4 Loga labajā pusē veiciet dubultklikšķi uz kompaktdiska ikonas.

* Ja tiek parādīts kompaktdiska saturs, veiciet dubultklikšķi uz **MSETUP4.EXE**.

2 Noklikšķiniet uz **Sākt uzstādīšanu (Start Setup)**.

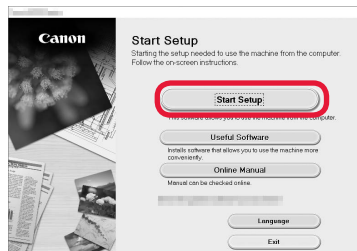

Lai turpinātu iestatīšanu, izpildiet ekrānā redzamos norādījumus.

Viedtālruni var iestatīt starp darbībām.

Tālāk redzamajā ekrānā noklikšķiniet uz **Norādījumi (Instructions)**, lai turpinātu viedtālruna iestatīšanu.

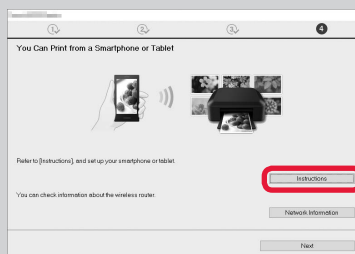

* Atkarībā no iestatījumiem iepriekš redzamais ekrāns var netikt parādīts. Šādā gadījumā pēc savienojuma izveidošanas ar datoru pārejiet uz sadaļu “Savienošana ar viedtālruni” 6. lpp.

3 Ja tiek parādīts šis ekrāns, noklikšķiniet uz **Iziet (Exit)**.

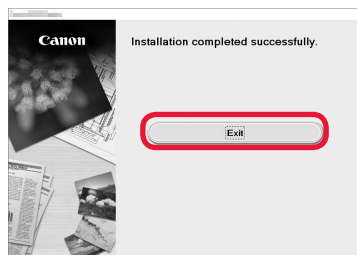

Savienojums ar datoru ir izveidots. Varat veikt drukāšanu no datora.

Savienošana ar viedtālruni

Savienojums ir jāiestata atsevišķi katram viedtālrunim. Veiciet iestatīšanu viedtālrunim, sākot ar 1. darbību.

Sagatavošana

- Ieslēdziet viedtālrunī funkciju Wi-Fi.
- Ja izmantojat bezvadu maršrutētāju, savienojiet viedtālruni ar bezvadu maršrutētāju.
- * Lai iegūtu informāciju par darbībām, skatiet viedtālruna un bezvadu maršrutētāja rokasgrāmatas vai sazinieties ar to ražotājiem.

1 Instalējiet viedtālrunī lietojumprogrammatūru Canon PRINT Inkjet/SELPHY.



iOS : Meklējiet "Canon PRINT" pakalpojumā App Store.

Android : Meklējiet "Canon PRINT" pakalpojumā Google Play.

Vai arī piekļūstiet vietnei Canon, skenējot QR kodu.



2 Pārbaudiet printera displeju.

Ekrāns tiek izslēgts, ja 10 minūtes netiek veiktas darbības. Pieskarieties skārienekrānam, lai tiktu parādīts ekrāns.

- Ja tiek parādīts tālāk redzamais ekrāns: pārbaudiet ikonu apakšējā kreisajā stūrī un pēc tam pāreijiet uz **A** vai **B** darbību kopumu.

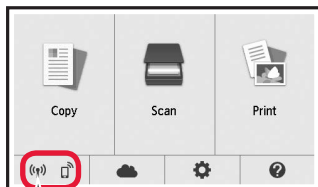

Tiek parādīta šāda ikona.
(Printeris ir pievienots tīklam.)



Jā

- Ja tiek parādīts tālāk redzamais ekrāns: pāreijiet uz **B** darbību kopumu.

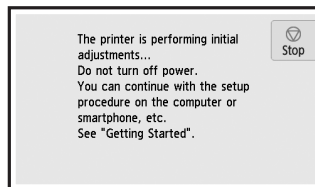

Nē (Pāreijiet uz **B** darbību kopumu.)

Ja tiek parādīts simbols , saziņa ar printeri nav iespējama, izmantojot bezvadu LAN savienojumu. Lai iegūtu sīkāku informāciju, atveriet vietni "http://canon.com/ijsetup" un skatiet sadaļu **Bieži uzdotie jautājumi**.

A **iOS** **Android**

- 1 Pieskarieties instalētajai lietojumprogrammatūrai.



- 2 Lai reģistrētu printeri, izpildiet ekrānā redzamos norādījumus.

- 3 Pārliedcinieties, ka parādās minētais ekrāns.



Savienojums ar viedtālruni ir izveidots. Varat veikt drukāšanu no viedtālruna.

Lai drukātu fotogrāfijas, ievietojiet fotopapīru. Pāreijiet uz sadaļu "Fotopapīra ievietošana" 8. lpp.

- B** Tālāk aprakstītās procedūras atšķiras atkarībā no tā, vai tiek izmantota operētājsistēma iOS vai Android. Atlasiet operētājsistēmu un izpildiet attiecīgo procedūru.

iOS

- 1 Sākuma ekrānā pieskarieties vienumam **Iestatījumi (Settings)** un pēc tam pieskarieties vienumam **Canon_ij_XXXX Wi-Fi iestatījumos**.

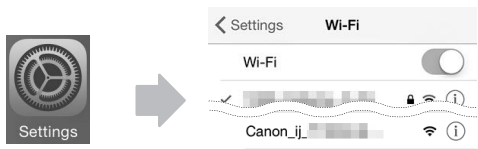

Ja printeris **Canon_ij_XXXX** netiek parādīts sarakstā, skatiet sadaļu "Printera sagatavošana" tālāk, lai veiktu darbības ar printeri, un pēc tam atkārtojiet darbību 1.

- 2 Pieskarieties instalētajai lietojumprogrammatūrai.



- 3 Lai reģistrētu printeri, izpildiet ekrānā redzamos norādījumus.

Lai turpinātu iestatīšanu, izpildiet ekrānā redzamos norādījumus.

Atlasot vienumu **Auto Select Conn. Method (recommended)** savienojuma metodes atlasē ekrānā, atkarībā no vides automātiski tiek atlasīta atbilstošā savienojuma metode.

- 4 Pārliecinieties, ka parādās minētais ekrāns.



Android

- 1 Pieskarieties instalētajai lietojumprogrammatūrai.



- 2 Lai reģistrētu printeri, izpildiet ekrānā redzamos norādījumus.

Ja ziņojums **"Printer is not registered. Perform printer setup?"** netiek parādīts, skatiet sadaļu "Printera sagatavošana" tālāk, lai veiktu darbības ar printeri, un pēc tam uzgaidiet, līdz tiek parādīts ziņojums.

Lai turpinātu iestatīšanu, izpildiet ekrānā redzamos norādījumus.

Atkarībā no vides tiek atlasīta atbilstošā savienojuma metode.

- 3 Pārliecinieties, ka parādās minētais ekrāns.



Savienojums ar viedtālruni ir izveidots. Varat veikt drukāšanu no viedtālruņa.

Lai drukātu fotogrāfijas, ievietojiet fotopapīru. Pārejiet uz sadaļu "Fotopapīra ievietošana" 8. lpp.

Printera sagatavošana

- 1 Pieskarieties vienumam  printera skārienekrānā.
2 Pieskarieties ikonai sākuma ekrāna apakšējā kreisajā stūrī.

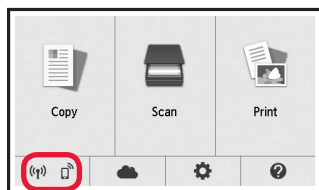

- 3 Pieskarieties vienumam **Jā (Yes)** vai **Nē (No)**.
4 Pieskarieties **LAN iestatīj.** (**LAN settings**) > **Bezvadu LAN (Wireless LAN)** > **Bezvadu LAN iestatīšana (Wireless LAN setup)** > **Ērtā bezvadu sav. izveide (Easy wireless connect)**.
5 Pieskarieties **Jā (Yes)**.
6 Atgriezieties pie viedtālruņa izmantošanas.

Fotopapīra ievietošana

Ievietojiet fotopapīru aizmugures paliktņī.

- 1 Atveriet aizmugures uztvērēja vāku un izvelciet papīra balstu.

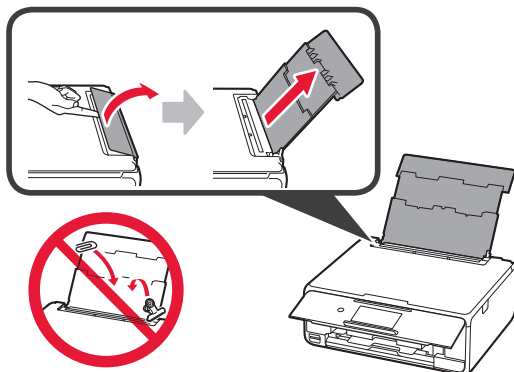

- 2
 - 1 Atveriet padeves slotas vāku.
 - 2 Virziet labās puses papīra vadotni uz malu.

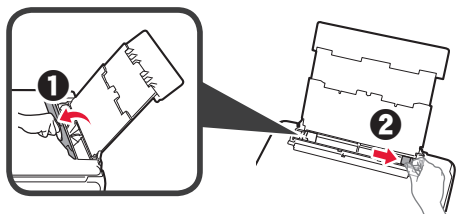

- 3
 - 1 Ievietojiet vairākas fotopapīra loksnes ar apdrukājamo pusi uz augšu.
 - 2 Virziet labās puses papīra vadotni, lai to salāgotu ar papīra kaudzītes malu.

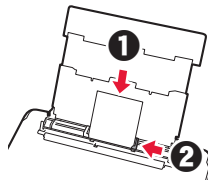

- 4 Aizveriet padeves slotas vāku. Izlasiet ziņojumu printera ekrānā un reģistrējiet ievietotā papīra informāciju.

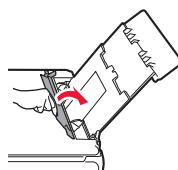

Atmiņas kartē saglabāto fotoattēlu drukāšana

Veicot vienkāršas darbības, var drukāt atmiņas kartē saglabātos fotoattēlus.

- 1 Pārliecinieties, ka printeris ir ieslēgts.
- 2 Ievietojiet vairākas fotopapīra loksnes.
- 3 Kartes slotā ievietojiet atmiņas karti.
- 4 Atlasiet drukājamās fotoattēlus.
- 5 Pieskarieties pogai **Krāsu (Color)**. Printeris sāk drukāšanu.

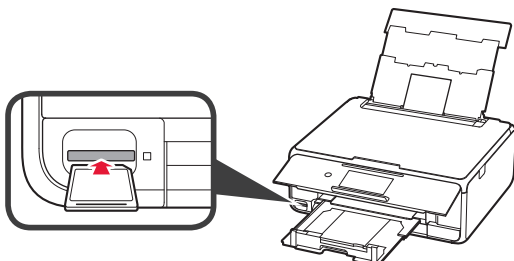

1. Spausdintuvo įrengimas

Jei procedūra pažymėta piktograma , galite peržiūrėti vaizdo mokomąją medžiagą, kaip įrengti spausdintuvą – tam apsilankykite nurodytu URL arba nuskaitykite QR kodą.

<http://canon.com/ijsetup>



Žiūrėti
filmą

Pakuotėje esančių priedų tikrinimas

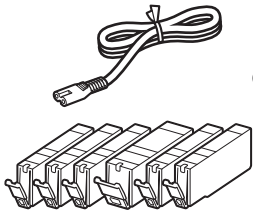

CD-ROM, skirtas
kompiuteriui
(Windows)

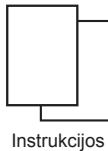

Instrukcijos

Pakavimo medžiagos nuėmimas / spausdintuvo įjungimas

 Filmuką, kaip atlikti šiuos veiksmus, galite peržiūrėti nuskaitytą QR kodą.



Android



iOS

- 1 Nuo spausdintuvo išorės nuimkite pakavimo medžiagą (juostelę ir jutiklinio ekrano apsauginę plėvelę).

Spausdintuvas gali sugesti, jei bus naudojamas su uždėta apsaugine plėvele.

- 2
 - 1 Abiejose spausdintuvo pusėse esančias įdubas užkabinkite pirštais ir atidarykite nuskaitymo įtaisą / spausdintuvo dangtį.
 - 2 Nuimkite oranžinę juostelę ir išmeskite.

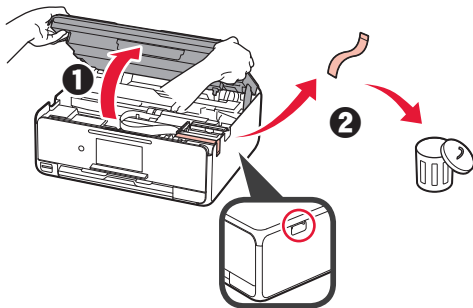

- 3 Nuskaitymo įtaisą / spausdintuvo dangtį **PAKELKITE** ir uždarykite.

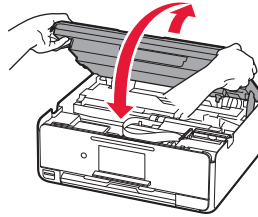

- 4
 - 1 Prijunkite maitinimo laidą.
 - 2 Pakelkite valdymo skydelį.
 - 3 Paspauskite mygtuką **Įjungti (ON)**.
-  USB kabelio dar neįjunkite.

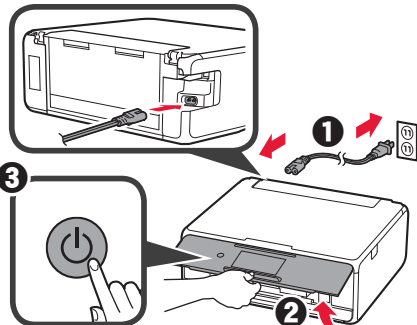

- 5 Vilkite ekrane ir bakstelėkite kalbą, kurią norite pasirinkti.

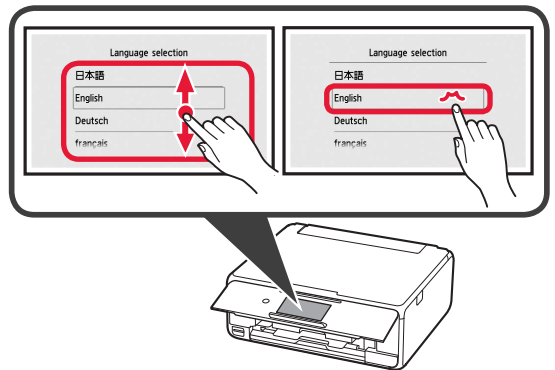

- 6 Perskaitykite pranešimus ir vykdykite ekrane pateiktas instrukcijas.

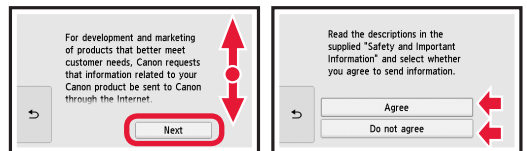

- 7 Perskaitykite pranešimus ir bakstelėkite **Gerai (OK)**.

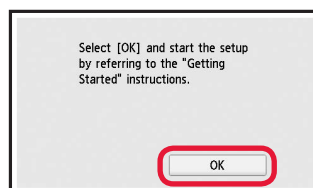

Rašalo talpyklos įdėjimas

Filmuką, kaip atlikti šiuos veiksmus, galite peržiūrėti nuskaityę QR kodą.



Android



iOS

1 Atidarykite nuskaitymo įtaisą / spausdintuvo dangtį.

⊘ Nelieskite spausdinimo galvutės laikiklio (A), kol jis nesustos.

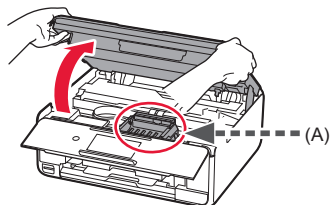

2 **1** Nuimkite oranžinę juostelę.

2 Nuimkite apsauginę pakuotę.

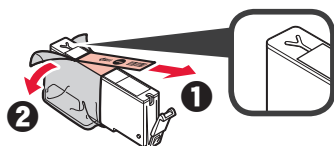

Nuimkite visą oranžinę juostelę.

3 Užkabinkite pirštu oranžinį dangtelį ir **ATSARGIAI** jį ištraukite.

⊘ (A) Nespauskite abiejų rašalo talpyklos pusių, uždengę Y formos oro angą.

⊘ (B) Nelieskite.

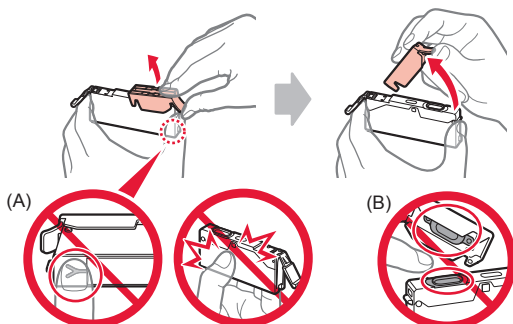

4 Įstatykite rašalo talpyklą į spausdinimo galvutės laikiklį ir stipriai paspauskite, kol ji užsifiksuos savo vietoje.

Kai įsižiebs lemputė, įstatykite kitą rašalo talpyklą.

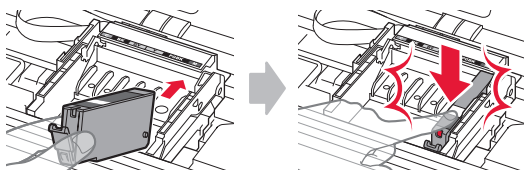

5 Patikrinkite, ar dega visos lemputės.

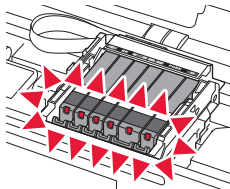

6 Nuskaitymo įtaisą / spausdintuvo dangtį **PAKELKITE** ir uždarykite.

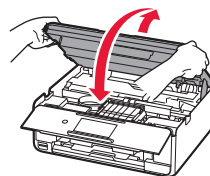

Jei rodomas klaidos pranešimas, įsitikinkite, kad rašalo talpyklos įdėtos tinkamai.

Popieriaus įdėjimas / spausdinimo galvutės lygiavimas

Filmuką, kaip atlikti šiuos veiksmus, galite peržiūrėti nuskaityę QR kodą.



Android



iOS

Siekdami geresnių spausdinimo rezultatų, išspausdinkite spausdinimo galvutės lygiavimo šabloną ir jį nuskaitykite.

1 **1** Ištraukite kasetę.

2 Nuimkite kasetės dangtį.

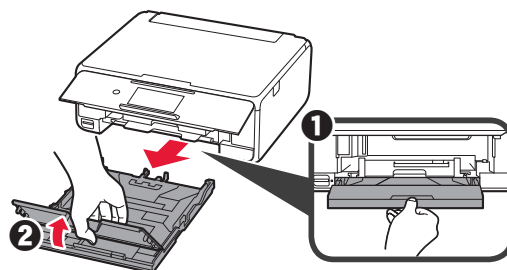

- 2 **1** Spausdami kasetės fiksatorių, patraukite kasetę į priekį.
2 Atidarykite popieriaus kreipiklius ir sulygiuokite priekinį kreipiklį su žyma LTR arba A4.

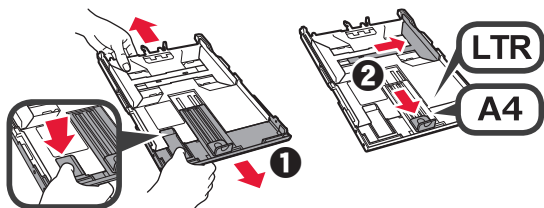

- 3 **1** Įdėkite kelis paprasto popieriaus lapus spausdinamąja puse žemyn.
2 Paslinkite dešinįjį popieriaus kreipiklį, kad sulygiuotumėte jį su popieriaus šūsnies šonu.
3 Popieriaus šūsnį sulygiuokite su priekiniu popieriaus kreipikliu.

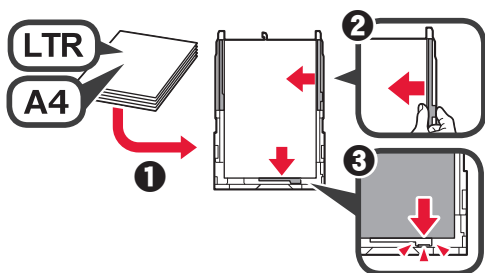

- 4 **1** Uždėkite kasetės dangtį.
2 Įstatykite kasetę.

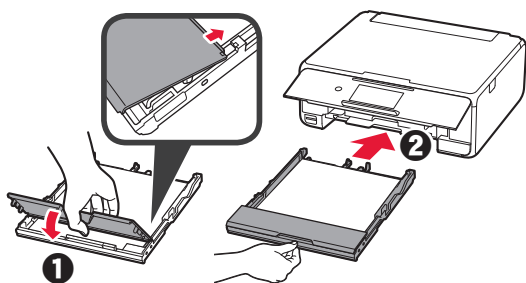

- 5 Perskaitykite pranešimus ir bakstelėkite Gerai (OK).

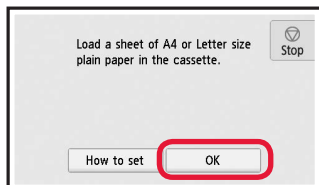

- 6 Kai spausdinimo galvutės lygiavimo šablonas bus išspausdintas, bakstelėkite Taip (Yes).

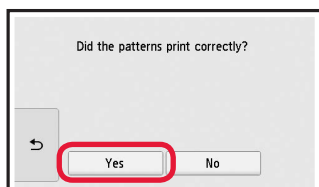

- 7 Norėdami uždėti šabloną ant ekspozicinio stiklo, vykdykite ekrane pateiktas instrukcijas.

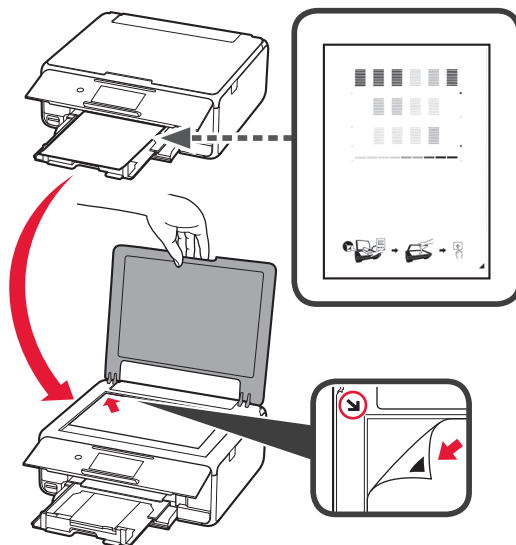

- 8 Uždarykite dokumentų dangtį ir, vykdydami ekrane pateiktas instrukcijas, bakstelėkite Gerai (OK).

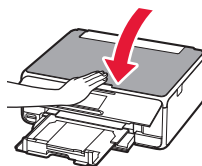





- 9 Jei rodomas toliau pateiktas ekranas, bakstelėkite Gerai (OK).



Spausdinimo galvutės lygiavimas baigtas.

Spausdintuvo prijungimo būdo pasirinkimas

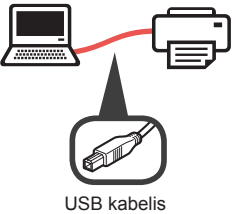
Prijungimo būdas skiriasi atsižvelgiant į tai, kaip naudojate spausdintuvą. Pasirinkite spausdintuvo prijungimo būdą pagal toliau pateiktą lentelę. Toliau pateiktame apraše išmanieji telefonai ir planšetiniai kompiuteriai kartu vadinami išmaniaisiais telefonais.

Spausdintuvo naudojimas prijungus prie kompiuterio ar išmaniojo telefono		Spausdintuvo naudojimas neprijungus jokių įtaisų
Belaidis LAN ryšys (Wireless LAN connection) Spausdintuvo prijungimas prie kompiuterio ar išmaniojo telefono per belaidį maršruto parinktuvą  Spausdintuvo prijungimas prie kompiuterio ar išmaniojo telefono tiesiogiai, be belaidžio maršruto parinktuvos * 	USB ryšys (USB connection) 	Neprijungti (Do not connect)   Prijungimo būdo pasirinkimo ekrane bakstelėkite Neprijungti (Do not connect) . Sąranka baigta.

* Išmaniojo telefono negalite prijungti prie interneto belaidžiu ryšiu, kai spausdintuvą prie išmaniojo telefono prijungtas tiesiogiai. Tokiu atveju jums gali būti pritaikytas mokestis – tai priklauso nuo jūsų sutarties su ryšio paslaugų teikėju.

* Tiesiogiai prie spausdintuvo belaidžiu LAN ryšiu galima prijungti iki 5 įtaisų.

1 Bakstelėkite spausdintuvo prijungimo būdą.

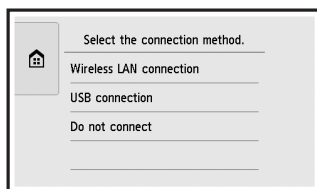

Vykdydami ekrane pateiktas instrukcijas pereikite prie sąrankos.

Naudotojams, pasirinkusiems USB ryšys (USB connection):

USB kabelio neprijunkite, kol nebus nurodyta tai padaryti.

2 Jei atidaromas toliau pateiktas ekranas, pereikite prie kito puslapio.

- Jei pasirinkote **Belaidis LAN ryšys (Wireless LAN connection)**:

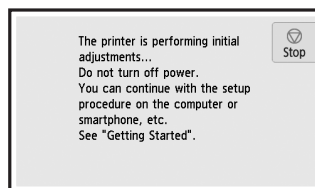

- Jei pasirinkote **USB ryšys (USB connection)**:

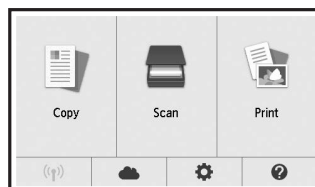

2. Prijungimas prie kompiuterio ir išmaniojo telefono / planšetinio kompiuterio

Jeigu spausdintuvą jungiate ir prie kompiuterio, ir prie išmaniojo telefono, pirmiausia jį prijunkite prie kompiuterio.

Jei spausdintuvą norite prijungti tik prie išmaniojo telefono, pereikite prie „Prijungimas prie išmaniojo telefono“, 6 psl.

Prijungimas prie kompiuterio

Ryšį reikia nustatyti kiekviename kompiuteryje. Kiekviename kompiuteryje atlikite sąranką, pradėdami nuo 1 veiksmo.

Toliau aprašyti veiksmai, kuriuos reikia atlikti, jei naudojate „Windows“ arba „Mac OS“.

Jeigu jūsų kompiuteryje yra kita operacinė sistema nei „Windows“ arba „Mac OS“, pavyzdžiui „Chrome OS“, eikite į puslapį <http://canon.com/ijsetup> ir vykdykite „Canon“ svetainėje pateiktas instrukcijas, kad nustatytumėte kompiuterį.

- 1 Norėdami paleisti sąrankos failą, pasirinkite kurį nors iš toliau pateiktų veiksmų – **A** arba **B**.

A MacOS Windows

Prisijungimas prie „Canon“ svetainės

- 1 Apsilankykite toliau nurodytoje „Canon“ svetainėje ir spustelėkite **Nustatymas**.

<http://canon.com/ijsetup>



Vykdydami ekrane pateiktas instrukcijas pereikite prie sąrankos.

- 2 Jei parodomas toliau pateiktas ekranas, spustelėkite **Atsisiųsti**.

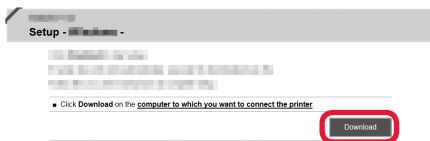

- 3 Paleiskite atsisiųstą failą.

B Windows

Sąrankos CD naudojimas

- 1 Sąrankos CD įdėkite į kompiuterį.



Naudojant „Windows 10“, „Windows 8.1“ arba „Windows 8“:

- 2 Spustelėkite arba **Failų naršyklė (File Explorer)** užduočių juostoje.
- 3 Pasirinkite **Šis kompiuteris (This PC)** arba **Kompiuteris (Computer)** atidaryto lango kairėje.
- 4 Dukart spustelėkite CD-ROM piktogramą lango dešinėje.

* Jei pateikiamas CD-ROM turinys, dukart spustelėkite **MSETUP4.EXE**.

- 2 Spustelėkite **Pradėti sąranką (Start Setup)**.

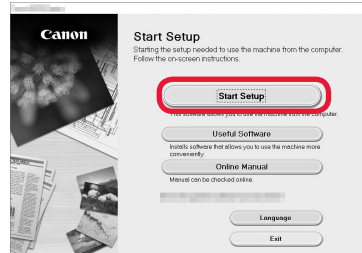

Vykdydami ekrane pateiktas instrukcijas pereikite prie sąrankos.

Išmanųjį telefoną galite nustatyti įpusėję atlikti veiksmus.

Toliau pateiktame ekrane spustelėkite **Instrukcijos (Instructions)**, kad pereitumėte prie išmaniojo telefono sąrankos.

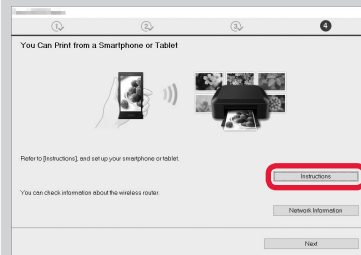

* Atsižvelgiant į jūsų parametrus, pirmiau pateiktas ekranas gali nebūti parodytas. Tokiu atveju, kai baigsite prijungti prie kompiuterio, pereikite prie „Prijungimas prie išmaniojo telefono“, 6 psl.

- 3 Jei parodomas toliau pateiktas ekranas, spustelėkite **Išeiti (Exit)**.

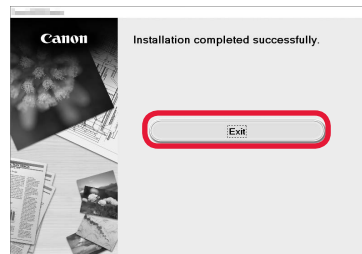

Ryšys su kompiuteriu užmegztas. Galite spausdinti iš kompiuterio.

Prijungimas prie išmaniojo telefono

Ryšį reikia nustatyti su kiekvienu išmaniuoju telefonu. Kiekviename išmaniajame telefone atlikite sąranką, pradėdami nuo 1 veiksmo.

Pasirengimas

- Išmaniajame telefone įjunkite „Wi-Fi“.
- Jei naudojate belaidį maršruto parinktuvą, išmanųjį telefoną prijunkite prie belaidžio maršruto parinktuvo.
- * Išsamesnės informacijos ieškokite išmaniojo telefono ir belaidžio maršruto parinktuvo instrukcijose arba kreipkitės į šių įtaisų gamintojus.

1 Išmaniajame telefone įdiekite taikomąją programinę įrangą „Canon PRINT Inkjet/SELPHY“.



iOS : „App Store“ ieškokite „Canon PRINT“.

Android : „Google Play“ ieškokite „Canon PRINT“.

Arba nuskaitydami QR kodą prisijunkite prie „Canon“ svetainės.



2 Patikrinkite spausdintuvo ekraną.

Jei maždaug 10 min. neatliekama jokių veiksmų, ekranas išjungiamas. Bakstelėkite jutkinį ekraną, kad būtų atidarytas ekranas.

- Jei parodomas toliau pateiktas ekranas: patikrinkite apačioje, kairėje, esančią piktogramą ir pereikite prie **A** arba **B**.

- Jei parodomas toliau pateiktas ekranas: pereikite prie **B**.

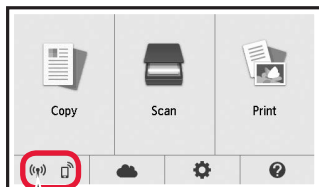

Parodoma ši piktograma.
(Spausdintuvas prijungtas prie tinklo.)



Taip

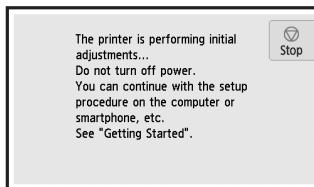

Ne (Pereikite prie **B**.)

Jei parodoma , su spausdintuvu per belaidį LAN ryšys neužmegztas. Išsamos informacijos ieškokite svetainėje <http://canon.com/ijsetup>, dalyje **Dažnai užduodami klausimai**.

A **iOS** **Android**

1 Bakstelėkite įdiegtą taikomąją programinę įrangą.



2 Norėdami užregistruoti spausdintuvą, vykdykite ekrane pateiktas instrukcijas.

3 Įsitikinkite, kad parodomas šis ekranas.



Ryšys su išmaniuoju telefonu užmegztas. Galite spausdinti iš išmaniojo telefono.

Jei norite spausdinti nuotraukas, įdėkite fotopopieriaus. Pereikite prie skyriaus „Fotopopieriaus įdėjimas“, 8 psl.

- B** Toliau aprašomi veiksmai skiriasi atsižvelgiant į tai, ar naudojama „iOS“, ar „Android“. Pasirinkite savo operacinę sistemą ir atlikite jai skirtus veiksmus.

iOS

- 1** Ekrane PRADŽIA bakstelėkite **Settings**, o tada pereikite prie „Wi-Fi“ parametų ir bakstelėkite „Canon_ij_XXXX“.

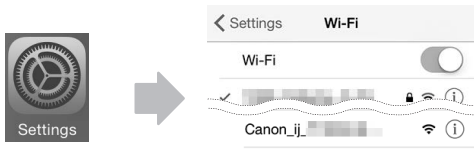

Jei „Canon_ij_XXXX“ sąrašė nėra, žr. tolesnį skyrių „Spausdintuvo paruošimas“ ir išsiaiškinkite, kaip naudoti spausdintuvą, tada pakartokite **1** veiksmą.

- 2** Bakstelėkite įdiegtą taikomąją programinę įrangą.



- 3** Norėdami užregistruoti spausdintuvą, vykdykite ekrane pateiktas instrukcijas.

Vykdydami ekrane pateiktas instrukcijas pereikite prie sąrankos.

Jei prijungimo būdo pasirinkimo ekrane pasirinkote **Auto Select Conn. Method (recommended)**, tinkamas prijungimo būdas parenkamas automatiškai, atsižvelgiant į jūsų aplinką.

- 4** Įsitinkinkite, kad parodomas šis ekranas.



Android

- 1** Bakstelėkite įdiegtą taikomąją programinę įrangą.



- 2** Norėdami užregistruoti spausdintuvą, vykdykite ekrane pateiktas instrukcijas.

Jei pranešimas „**Printer is not registered. Perform printer setup?**“ neparodomas, žr. tolesnį skyrių „Spausdintuvo paruošimas“ ir išsiaiškinkite, kaip naudoti spausdintuvą, tada šiek tiek palaukite, kol bus pateiktas pranešimas.

Vykdydami ekrane pateiktas instrukcijas pereikite prie sąrankos.

Tinkamas prijungimo būdas parenkamas atsižvelgiant į jūsų aplinką.

- 3** Įsitinkinkite, kad parodomas šis ekranas.



Ryšys su išmaniuoju telefonu užmegztas. Galite spausdinti iš išmaniojo telefono.

Jei norite spausdinti nuotraukas, įdėkite fotopopieriaus. Pereikite prie skyriaus „Fotopopieriaus įdėjimas“, 8 psl.

Spausdintuvo paruošimas

- 1** Bakstelėkite spausdintuvo jutikliniame ekrane.
2 Bakstelėkite ekrano PRADŽIA apačioje, kairėje, esančią piktogramą.

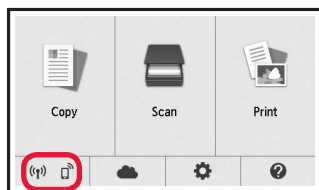

- 3** Bakstelėkite **Taip (Yes)** arba **Ne (No)**.
4 Bakstelėkite **LAN parametr. (LAN settings) > Belaidis LAN (Wireless LAN) > Belaidžio LAN sąranka (Wireless LAN setup) > Paprastas belaidis prisijun. (Easy wireless connect)**.
5 Bakstelėkite **Taip (Yes)**.
6 Tolesnius veiksmus atlikite išmaniuoju telefonu.

Fotopopieriaus įdėjimas

Fotopopierių dėkite į galinį dėklą.

- 1 Atidarykite galinio dėklo dangtį ir ištraukite popieriaus atramą.

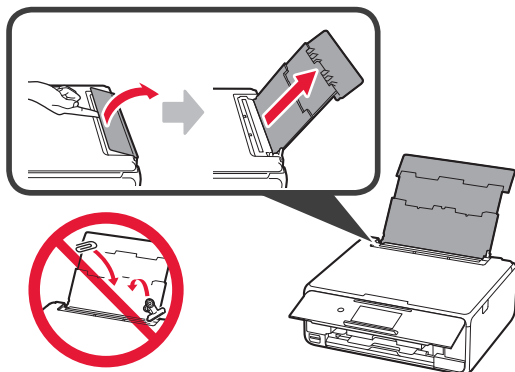

- 2
 - 1 Atidarykite tiekimo angos dangtelį.
 - 2 Iki galo nustumkite dešinį popieriaus kreipiklį.

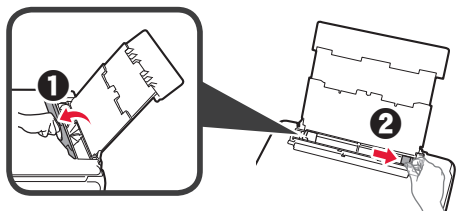

- 3
 - 1 Įdėkite kelis fotopopieriaus lapus spausdinamąją pusę į viršų.
 - 2 Paslinkite dešinįjį popieriaus kreipiklį, kad sulygiuotumėte jį su popieriaus šūsnes šonu.

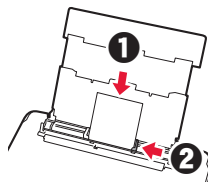

- 4 Uždarykite tiekimo angos dangtelį. Perskaitykite pranešimą spausdintuvo ekrane ir užregistruokite įdėto popieriaus informaciją.

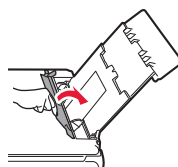

Atminties kortelėje saugomų nuotraukų spausdinimas

Atminties kortelėje saugomas nuotraukas išspausdinti labai paprasta.

- 1 Įsitikinkite, kad spausdintuvas įjungtas.
- 2 Įdėkite kelis lapus fotopopieriaus.
- 3 Įdėkite atminties kortelę į kortelės lizdą.
- 4 Pasirinkite norimas išspausdinti nuotraukas.
- 5 Bakstelėkite mygtuką **Spalvotai (Color)**. Spausdintuvas pradeda spausdinti.

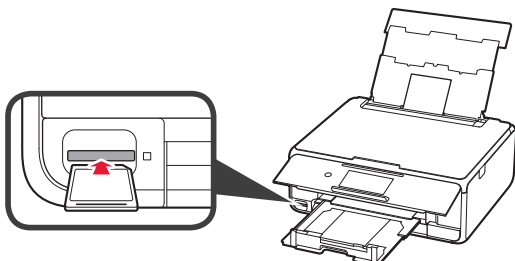

1. Printeri paigaldamine

Icooniga  tähistatud toimingute puhul saate vaadata videojuhendeid printeri paigaldamiseks, avades järgmise URL-i või skannides QR-koodi.

<http://canon.com/ijsetup>



Vaadake
filmi

Kaasolevate osade kontrollimine

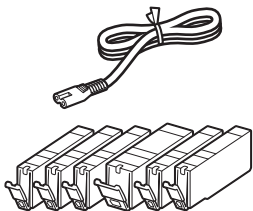

CD-ROM arvuti
jaoks (Windows)

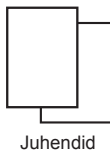

Juhendid

Pakkematerjali eemaldamine / printeri sisselülitamine

 Saate vaadata toimingu kohta videot, skannides QR-koodi.



Android



iOS

1 Eemaldage printeri ümbert pakkematerjal (nagu teip ja puute-ekraani kaitsekile).

Printeri kasutamine, kui kaitsekile on eemaldamata, võib põhjustada töötõrkeid.

2 **1** Pistke sõrmed printeri mõlemal küljel olevatesse süvenditesse ja avage skannimisseade/kaas.

2 Eemaldage oranž teip ja visake ära.

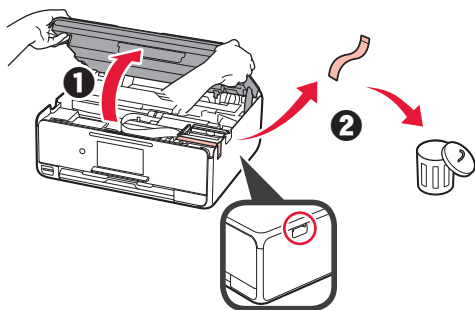

3 TÕSTKE skannimisseade/kaas ÜLES ja seejärel sulgege.

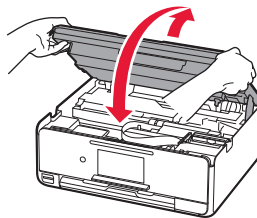

4 **1** Ühendage toitejuhe.

2 Tõstke juhtpaneel üles.

3 Vajutage nuppu **Sisse (ON)**.

 Ärge veel USB-kaablit ühendage.

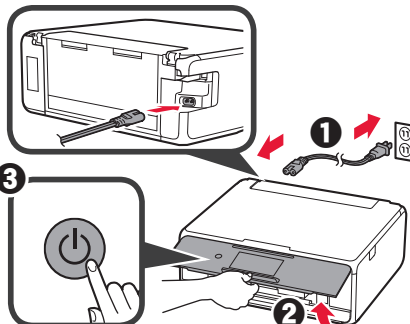

5 Lohistage ekraani ja koputage keelt, mille soovite valida.

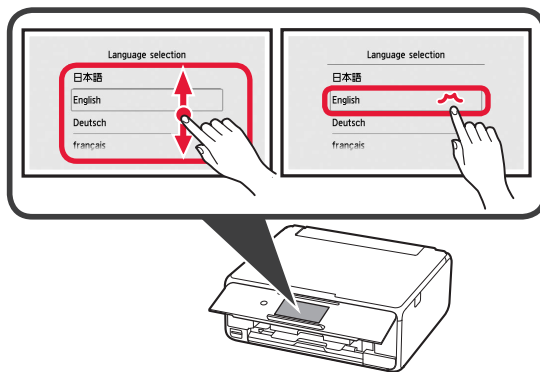

6 Lugege teated läbi ja järgige ekraanil kuvatavaid suuniseid.

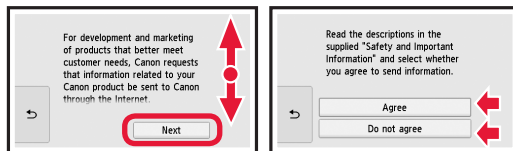

7 Lugege teated läbi ja koputage valikut **OK**.

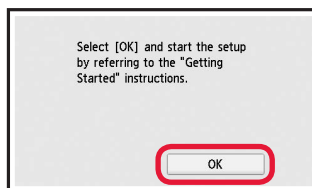

Tindimahuti paigaldamine

▶ Saate vaadata toimingu kohta videot, skannides QR-koodi.



Android



iOS

1 Avage skannisseade/kaas.

⊘ Ärge puudutage prindipea hoidikut (A) enne, kui see peatub.

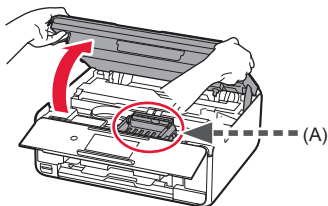

2 1 Eemaldage oranž teip.

2 Eemaldage kaitseümbris.

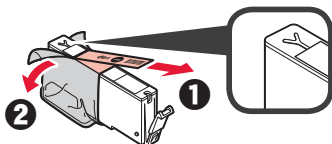

Eemaldage oranž teip täielikult.

3 Lükake sõrmed oranži korgi taha ja tõmmake see **ETTEVAATLIKULT** välja.

⊘ (A) Ärge suruge tindimahuti külgi nii, et sulgete Y-kujulise ava.

⊘ (B) Ärge seda puudutage.

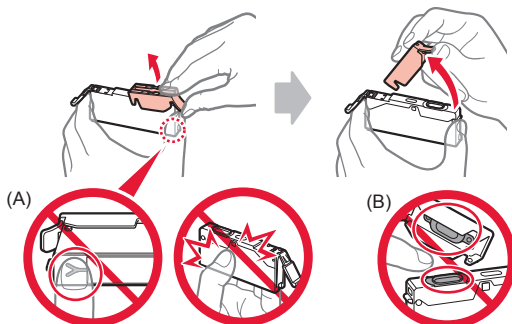

4 Sisestage tindimahuti prindipea hoidikusse ja suruge seda tugevasti allapoole, nii et see klõpsaks paika. Kui märgutuli on süttinud, paigaldage järgmine tindimahuti.

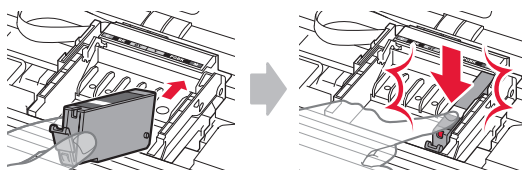

5 Kontrollige, kas kõik märgutuled põlevad.

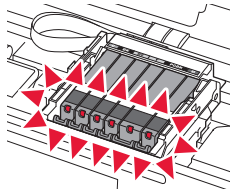

6 TÕSTKE skannisseade/kaas ÜLES ja seejärel sulgege.

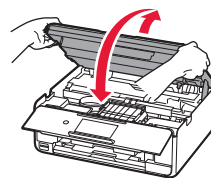

Kui ilmub tõrketeade, siis kontrollige, kas tindimahutid on õigesti paigaldatud.

Paberi laadimine / prindipea joondamine

▶ Saate vaadata toimingu kohta videot, skannides QR-koodi.



Android



iOS

Parema prinditulemuse tagamiseks printige välja prindipea joondamise muster ja skannige see.

1 1 Tõmmake kassett välja.

2 Eemaldage kasseti kaas.

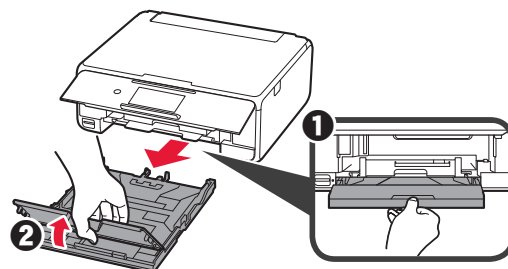

- 2 1 Tõmmake kassett ettepoole välja, vajutades kassetil olevat lukku.
 2 Avage paberijuhikud ja joondage eesmine juhik LTR-i või A4 tähisega.

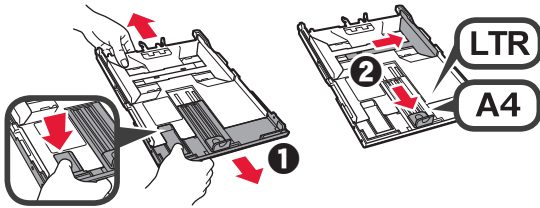

- 3 1 Laadige mitu lehte tavapaberit, nii et printitav pool jääks alla.
 2 Lükake parempoolset paberijuhikut, et joondada see paberivirna küljega.
 3 Joondage paberivirn eesmise paberijuhikuga.

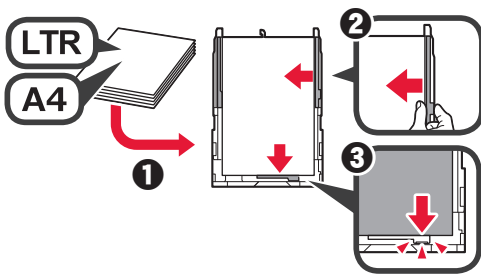

- 4 1 Kinnitage kasseti kaas.
 2 Sisestage kassett.

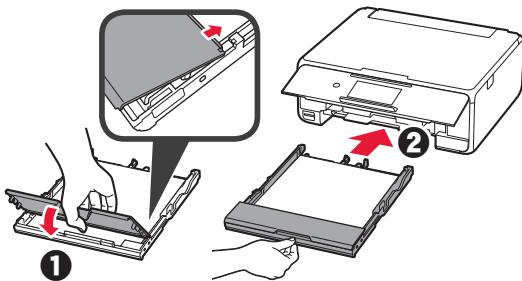

- 5 Lugege teated läbi ja koputage valikut OK.

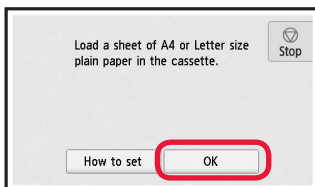

- 6 Kui printipea joondamise muster on välja printitud, koputage nuppu Jah (Yes).

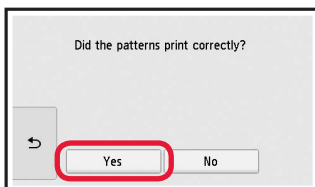

- 7 Mustri laadimiseks kopeerimisalusele järgige ekraanil kuvatavaid suuniseid.

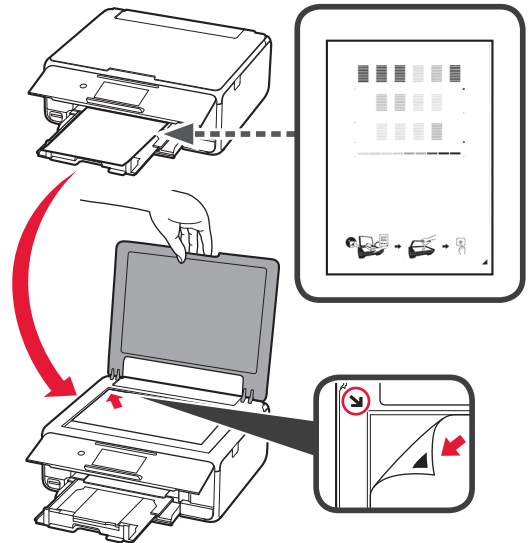

- 8 Sulgege dokumendi kaas ja seejärel järgige ekraanil kuvatavaid suuniseid, et koputada nuppu OK.

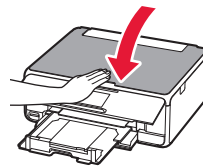





- 9 Selle ekraani kuvamisel koputage nuppu OK.

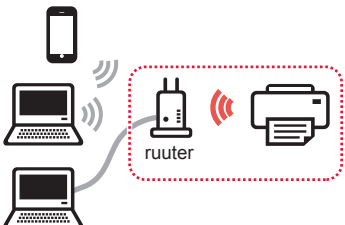

Printipea joondamine on nüüd lõppenud.

Printeri ühendusmeetodi valimine

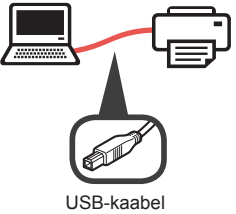
Ühendusmeetod erineb olenevalt printeri kasutusviisist. Valige printeri ühendusmeetod, järgides allolevat tabelit. Järgmises kirjelduses on nutitelefoni ja tahvelseadmed ühise nimetusega „nutitelefoni“.

Printeri kasutamine arvuti või nutitelefoni ühendatult		Printeri kasutamine teisi seadmeid ühendamata
Juhtmevaba LAN-ühendus (Wireless LAN connection)	USB-ühendus (USB connection)	Ära ühenda (Do not connect)
<p>Printeri ühendamine arvuti või nutitelefoni juhtmeta ruuteri abil</p>  <p>Printeri ühendamine arvuti või nutitelefoni juhtmeta ruuterit kasutamata *</p> 	 <p>USB-kaabel</p>	  <p>Koputage ühendusmeetodi valimise kuval valikut Ära ühenda (Do not connect). Häälestamine on nüüd lõpule jõudnud.</p>

* Kui printer on otse nutitelefoni ühendatud, ei või te nutitelefoni juhtmevabalt Internetiga ühendada. Sellisel juhul võidakse teilt olenevalt teenusepakkujaga sõlmitud lepingust tasu küsida.

* Printeriga saab otse juhtmeta LAN-i kaudu ühendada kuni 5 seadet.

1 Koputage oma printeri ühendusmeetodil.

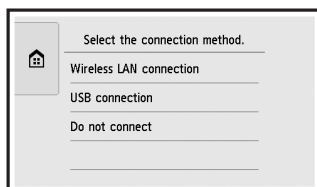

Järgige häälestusega jätkamiseks ekraanil kuvatavaid suuniseid.

Kasutajad, kes teevad valiku USB-ühendus (USB connection):

ärge ühendage USB-kaablit enne, kui teil palutakse seda teha.

2 Järgmise ekraani kuvamisel jätkake järgmiselt leheküljelt.

- Kui teete valiku **Juhtmevaba LAN-ühendus (Wireless LAN connection)**:

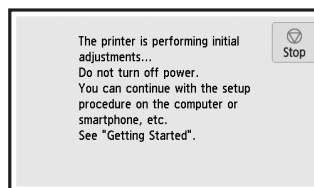

- Kui teete valiku **USB-ühendus (USB connection)**:

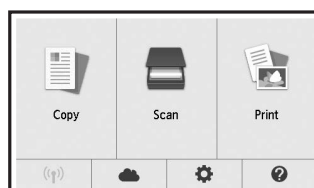

2. Arvuti ja nutitelefonitahvelarvutiga ühendamine

Kui ühendate printeri nii arvuti kui ka nutitelefoni, ühendage see kõigepealt arvutiga. **Printeri ühendamiseks ainult nutitelefoni jätkake jaotisega „Nutitelefoni ühendamine” lk 6.**

Arvutiga ühendamine

Peate igas arvutis ühenduse häälestama. Iga arvuti puhul tehke häälestus alates 1. etapist.

Allpool on toodud ühendustoiming operatsioonisüsteemide Windows ja Mac OS puhul.

Kui kasutate muud arvutit peale Windowsi või Mac OS-i, näiteks Chrome OS-i, avage <http://canon.com/ijsetup> ja järgige arvuti häälestamiseks Canoni veebisaidil toodud suuniseid.

- 1 Valige häälestusfaili käivitamiseks üks järgmistest toimingutest **A** või **B**.

A MacOS Windows

Canoni veebisaidi avamine

- 1 Küllastage alltoodud Canoni veebisaiti ja klõpsake valikut **Seadistus**.

<http://canon.com/ijsetup>



Järgige häälestusega jätkamiseks ekraanil kuvatavaid suuniseid.

- 2 Selle ekraani kuvamisel klõpsake käsku **Laadi alla**.

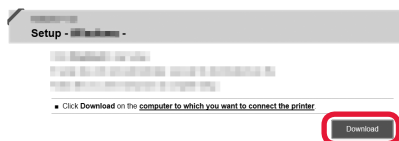

- 3 Käivitage allalaaditud fail.

B Windows

Seadistamise CD kasutamine

- 1 Sisestage seadistamise CD arvutisse.



Kui kasutate operatsioonisüsteemi Windows 10, Windows 8.1 või Windows 8:

- 2 Klõpsake või **File Explorer** tegumiribal.
- 3 Valige avanenud aknas vasakul küljel suvand **See PC (This PC)** või **Arvuti (Computer)**.
- 4 Tehke topeltklõps CD-ROMi ikoonil akna paremal küljel.

* Kui CD-ROMi sisu ilmub, siis tehke topeltklõps valikul **MSETUP4.EXE**.

- 2 Klõpsake käsku **Alusta seadistamist (Start Setup)**.

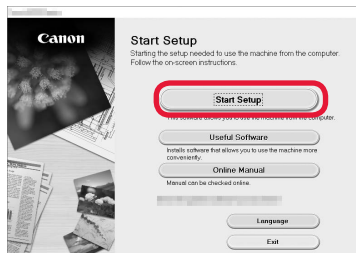

Järgige häälestusega jätkamiseks ekraanil kuvatavaid suuniseid.

Saate toimingute vahepeal oma nutitelefoni häälestada.

Järgmisel kuval klõpsake nutitelefoni häälestamiseks jätkamiseks valikut **Juhised (Instructions)**.

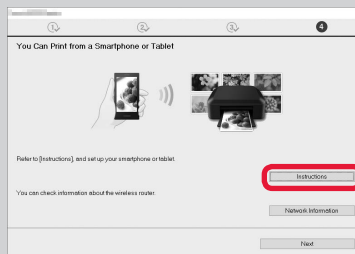

* Olenevalt sätetest ei pruugi ülaltoodud kuva ilmuda. Sellisel juhul jätkake pärast arvutiga ühenduse loomist jaotisega „Nutitelefoni ühendamine” lk 6.

- 3 Selle ekraani kuvamisel klõpsake käsku **Välju (Exit)**.

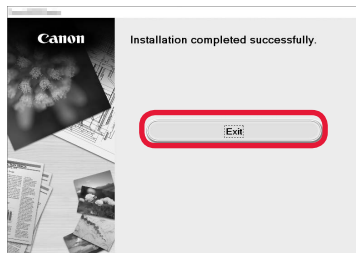

Arvutiga on nüüd ühendus loodud. Saate arvutist printida.

Nutitefoniga ühendamine

Peate igas nutitefonis ühenduse häälestama. Iga nutitelefoni puhul tehke häälestus alates 1. etapist.

Ettevalmistus

- Lülitage nutitefonis sisse Wi-Fi.
- Kui teil on juhtmeta ruuter, ühendage nutitefon juhtmeta ruuteriga.
- * Teavet toimingute kohta vaadake nutitelefoni ja juhtmeta ruuteri kasutusjuhenditest või küsige nende tootjalt.

1 Installige rakendustarkvara Canon PRINT Inkjet/SELPHY enda nutitelefoni.



iOS : otsige App Store'is märksõna „Canon PRINT”.

Android : otsige Google Play's märksõna „Canon PRINT”.

Võite avada ka Canoni veebisaidi, skannides QR-koodi.



2 Vaadake printeri ekraani.

Ekraan lülitub välja, kui ligikaudu 10 minutit pole ühtki toimingut tehtud. Ekraani kuvamiseks koputage puuteekraani.

- Järgmise ekraani kuvamisel kontrollige vasakus alanurgas olevat ikooni ja seejärel jätkake toiminguga **A** või **B**.

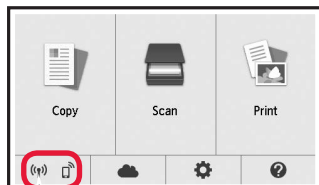

Kuvatakse järgmine ikoon.
(Printer on ühendatud võrguga).



Jah

- Järgmise ekraani kuvamisel jätkake etapiga **B**.

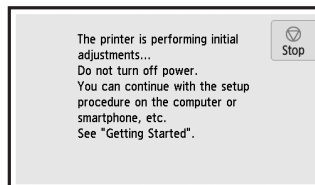

Ei (jätkake etapiga **B**).

Kui kuvatakse ikoon , ei saa printer juhtmeta LAN-ühenduse kaudu suhelda. Üksikasjade nägemiseks avage veebileht <http://canon.com/ijsetup> ja vaadake jaotist **Korduma kippuvad küsimused**.

A **iOS** **Android**

1 Koputage installitud rakendustarkvara.



2 Printeri registreerimiseks järgige ekraanil kuvatavaid suuniseid.

3 Veenduge, et avaneks järgmine kuva.



Nutitefoniga on nüüd ühendus loodud. Saate nutitelefoni printida.

Fotode printimiseks laadige fotopaberit. Jätkake jaotisega „Fotopaberi laadimine” lk 8.

- B** Alltoodud toimingud erinevad olenevalt sellest, kas kasutate operatsioonisüsteemi iOS või Android. Valige oma operatsioonisüsteem ja jätkake asjakohase toiminguga.

iOS

- 1 Koputage avaekraanil valikut **Settings** ja seejärel koputage Wi-Fi-sätetes valikut **Canon_ij_XXXX**.

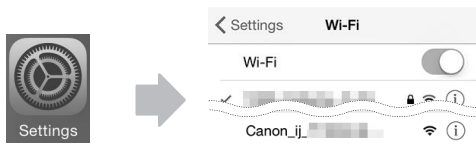

Kui valikut **Canon_ij_XXXX** ei kuvata loendis, vaadake printeri kasutamiseks allpool jaotist „Printeri ettevalmistamine” ja seejärel korrake toimingut 1.

- 2 Koputage installitud rakendustarkvara.



- 3 Printeri registreerimiseks järgige ekraanil kuvatavaid suuniseid.

Järgige häälestusega jätkamiseks ekraanil kuvatavaid suuniseid.

Kui teete ühendusmeetodi valimise kuval valiku **Auto Select Conn. Method (recommended)**, valitakse olenevalt keskkonnast automaatselt sobiv ühendusmeetod.

- 4 Veenduge, et avaneks järgmine kuva.



Nutitelefoni on nüüd ühendus loodud. Saate nutitelefonist printida.

Fotode printimiseks laadige fotopaberit. Jätkake jaotisega „Fotopaberi laadimine” lk 8.

Printeri ettevalmistamine

- 1 Koputage ikooni , mis asub printeri puutekraanil.
2 Koputage avaekraani vasakus alanurgas ikooni.

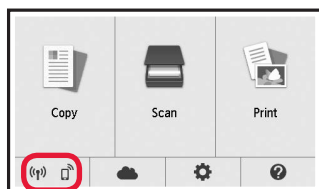

Android

- 1 Koputage installitud rakendustarkvara.



- 2 Printeri registreerimiseks järgige ekraanil kuvatavaid suuniseid.

Kui teadete „**Printer is not registered. Perform printer setup?**” ei kuvata, vaadake printeri kasutamiseks allpool jaotist „Printeri ettevalmistamine” ja oodake, kuni kuvatakse teade.

Järgige häälestusega jätkamiseks ekraanil kuvatavaid suuniseid.

Olenevalt teie keskkonnast valitakse sobiv ühendusmeetod.

- 3 Veenduge, et avaneks järgmine kuva.



- 3 Koputage valikut **Jah (Yes)** või **Ei (No)**.

- 4 Koputage valikuid **LAN-i määrän. (LAN settings)** > **Juhtmeta LAN (Wireless LAN)** > **Juhtmeta LAN-i häälestus (Wireless LAN setup)** > **Lihtne juhtmeta ühendus (Easy wireless connect)**.

- 5 Koputage valikut **Jah (Yes)**.

- 6 Jätkake nutitelefoni kasutamist.

Fotopaberi laadimine

Laadige fotopaber tagumisele alusele.

- 1 Avage tagasalve kaas ja tõmmake paberitugi välja.

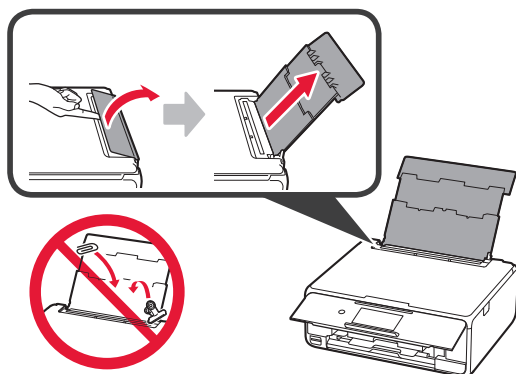

- 2 1 Avage söötmissava kaas.
2 Lükake parempoolne paberijuhik lõpuni.

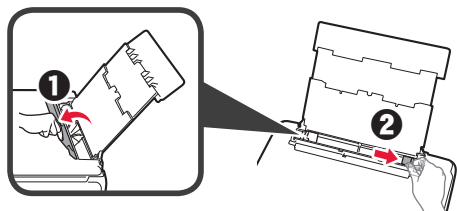

- 3 1 Laadige mitu lehte fotopaberit, nii et prinditav pool jääks üles.
2 Lükake parempoolset paberijuhikut, et joondada see paberivirna küljega.

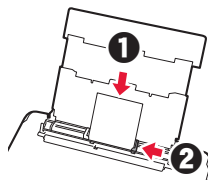

- 4 Sulgege söötmissava kaas.
Lugege printeri ekraanil kuvatavat teadet ja registreerige laaditud paberi teave.

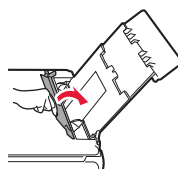

Mälukaardile salvestatud fotode printimine

Saate printida mälukaartile salvestatud fotosid lihtsate toimingutega.

- 1 Veenduge, et printer oleks sisse lülitatud.
- 2 Laadige mitu lehte fotopaberit.
- 3 Sisestage mälukaart kaardipessa.
- 4 Valige prinditavad fotod.
- 5 Koputage nuppu **Värvirežiim (Color)**.
Printer alustab printimist.

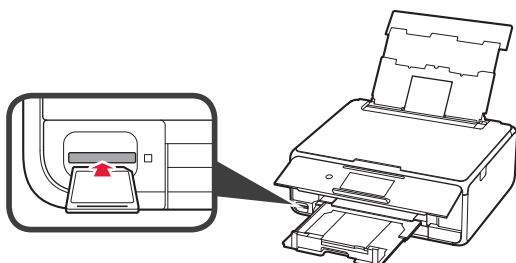

1. Instalarea imprimantei

Pentru procedura cu pictograma , puteți viziona îndrumările video pentru instalarea imprimantei accesând următorul URL sau scanând codurile QR.

<http://canon.com/ijsetup>



Urmăriți
filmul

Verificarea articolelor incluse

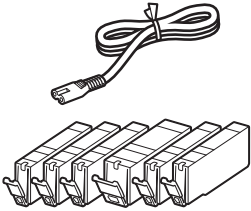

CD-ROM pentru
computer
(Windows)

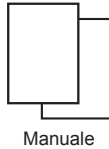

Manuale

Scoaterea materialelor de ambalare/ pornirea imprimantei

 Puteți viziona procedura într-un film scanând codurile QR.



Android



iOS

- 1 Îndepărtați materialele de ambalare (cum ar fi banda și folia de protecție de pe ecranul sensibil) de pe exteriorul imprimantei.

Utilizarea imprimantei cu folia de protecție atașată poate cauza defecțiuni.

- 2
 - 1 Introduceți degetele în adânciturile de pe ambele părți ale imprimantei și deschideți unitatea de scanare / capacul.
 - 2 Îndepărtați banda portocalie și aruncați-o.

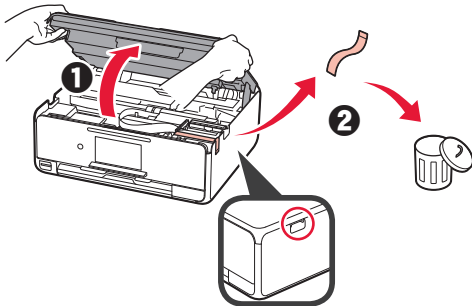

- 3 RIDICAȚI unitatea de scanare / capacul, apoi închideți.

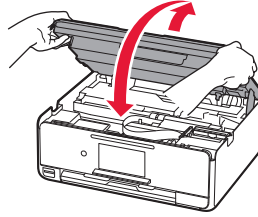

- 4
 - 1 Conectați cablul de alimentare.
 - 2 Ridicați panoul de operare.
 - 3 Apăsăți butonul **ACTIVARE (ON)**.
- Deocamdată nu conectați un cablu USB.

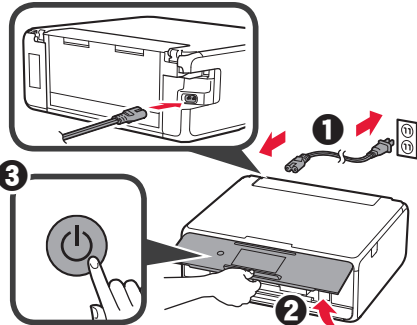

- 5 Glisați ecranul și atingeți limba care trebuie selectată.

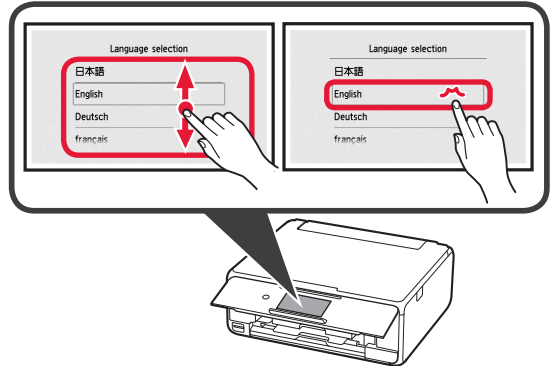

- 6 Citiți mesajele și urmați instrucțiunile de pe ecran.

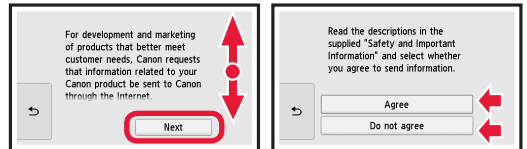

- 7 Citiți mesajele și atingeți **OK**.

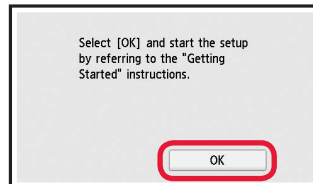

Instalarea rezervorului de cerneală

▶ Puteți viziona procedura într-un film scanând codurile QR.



Android



iOS

1 Deschideți unitatea de scanare / capacul.

⊘ Nu atingeți suportul capului de imprimare (A) până când nu se oprește.

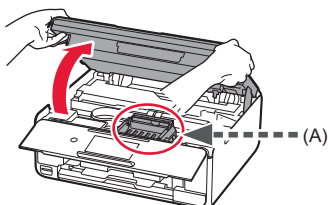

2 1 Îndepărtați banda portocalie.

2 Scoateți înveltoarea de protecție.

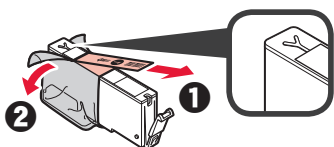

Scoateți complet banda portocalie.

3 Prindeți cu degetul capacul portocaliu pentru a-l scoate UȘOR.

⊘ (A) Nu împingeți ambele părți ale rezervorului de cerneală dacă orificiul de aer în formă de Y este blocat.

⊘ (B) Nu atingeți.

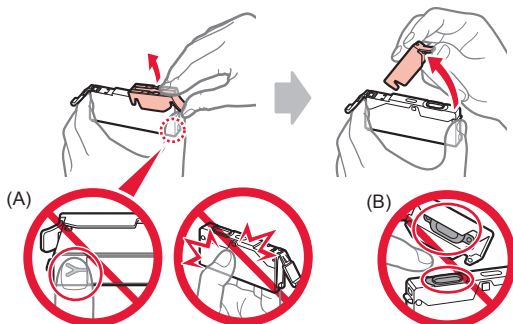

4 Introduceți rezervorul de cerneală în suportul capului de imprimare și împingeți-l ferm până când se fixează.

După ce lampa se aprinde, montați următorul rezervor de cerneală.

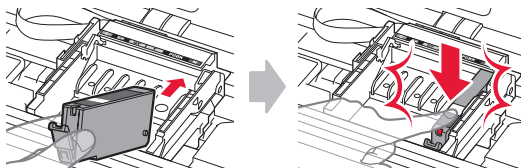

5 Verificați dacă toate lămpile sunt aprinse.

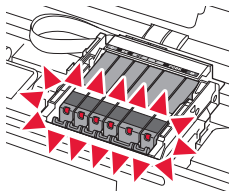

6 RIDICAȚI unitatea de scanare / capacul, apoi închideți.

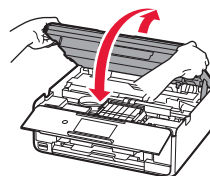

În cazul în care apare un mesaj de eroare, asigurați-vă că rezervoarele de cerneală sunt instalate corespunzător.

Încărcarea hârtiei / Alinierea capului de imprimare

▶ Puteți viziona procedura într-un film scanând codurile QR.



Android



iOS

Pentru a obține rezultate mai bune, imprimați un model pentru alinierea capului de imprimare și scanați-l.

1 1 Trageți caseta în afară.

2 Scoateți capacul casetei.

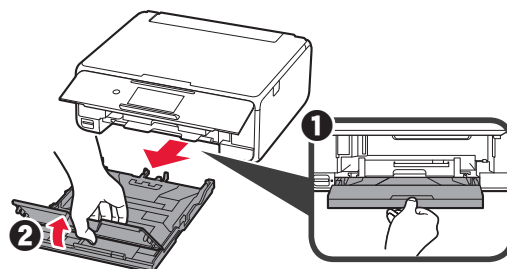

- 2
- Trageți caseta înainte în timp ce apăsați dispozitivul de blocare de pe casetă.
 - Deschideți ghidajele pentru hârtie, apoi aliniați ghidajul din față cu marcajul LTR sau A4.

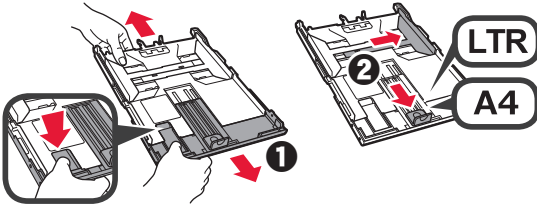

- 3
- Încărcați câteva coli de hârtie simplă cu fața de imprimare orientată în jos.
 - Glisați ghidajul pentru hârtie din dreapta pentru a-l alinia cu latura teancului de hârtie.
 - Aliniați teancul de hârtie cu ghidajul pentru hârtie din față.

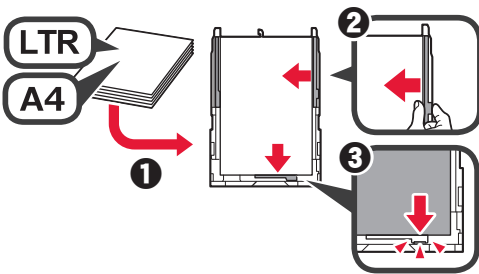

- 4
- Atașați capacul casetei.
 - Introduceți caseta.

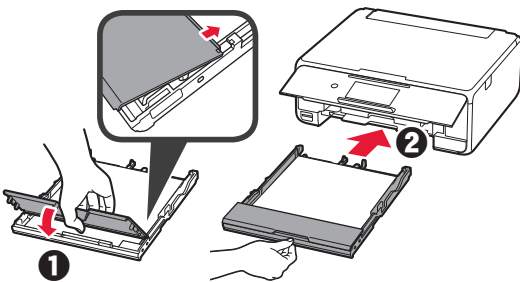

- 5 Citiți mesajele și atingeți OK.

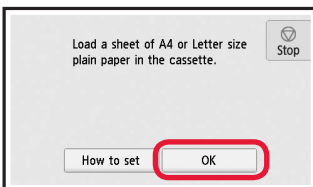

- 6 Când se imprimă modelul pentru alinierea capului de imprimare, atingeți Da (Yes).

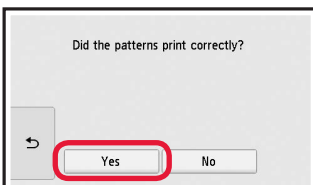

- 7 Urmați instrucțiunile de pe ecran pentru a încărca modelul pe geamul plat.

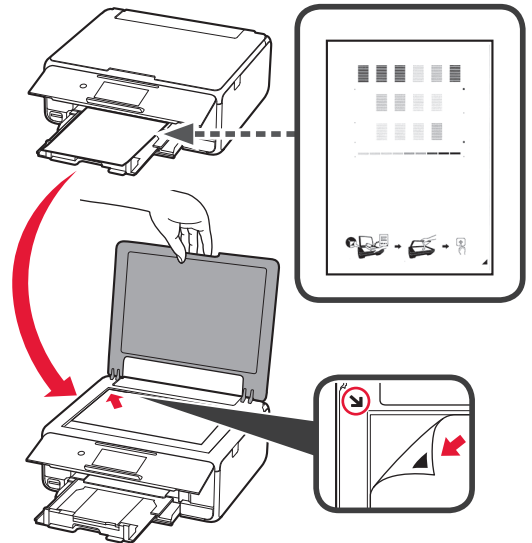

- 8 Închideți capacul pentru documente, apoi urmați instrucțiunile de pe ecran pentru a atinge OK.

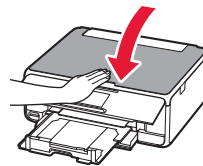





- 9 Dacă apare următorul ecran, atingeți OK.

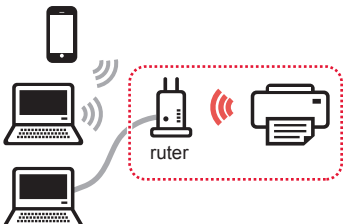

Alinierea capului de imprimare este acum finalizată.

Selectarea unei metode de conectare a imprimantei

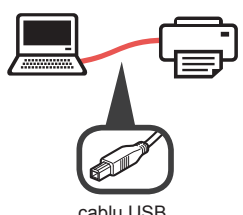
Metoda de conectare diferă în funcție de modul în care utilizați imprimanta. Selectați o metodă de conectare a imprimantei conform tabelului de mai jos. În următoarea descriere, dispozitivele smartphone și tabletele sunt descrise colectiv cu termenul dispozitive smartphone.

Utilizarea imprimantei cu computerul sau dispozitivul smartphone conectat		Utilizarea imprimantei fără a conecta alte dispozitive
Conexiune LAN Wireless (Wireless LAN connection) Conectarea imprimantei la computer sau dispozitivul smartphone printr-un ruter wireless  Conectarea directă a imprimantei la computer sau dispozitivul smartphone fără un ruter wireless * 	Conexiune USB (USB connection)  cablu USB	Nu conectați (Do not connect)   Atingeți Nu conectați (Do not connect) din ecranul de selectare a metodei de conectare. Configurarea este acum finalizată.

* În timpul conectării directe a imprimantei la dispozitivul smartphone, nu puteți conecta dispozitivul smartphone la internet în mod wireless. Într-un astfel de caz, este posibil să fiți taxați în funcție de contractul cu furnizorul de servicii.

* Până la 5 dispozitive pot fi conectate la imprimantă prin conexiune LAN wireless directă.

1 Atingeți metoda de conectare a imprimantei dorită.

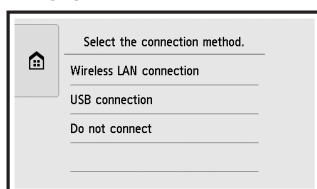

Urmați instrucțiunile de pe ecran pentru a continua cu configurarea.

Utilizatorii care selectează Conexiune USB (USB connection):

Nu conectați un cablu USB până când nu vi se indică acest lucru.

2 Dacă apare următorul ecran, continuați la pagina următoare.

■ Dacă selectați Conexiune LAN Wireless (Wireless LAN connection):

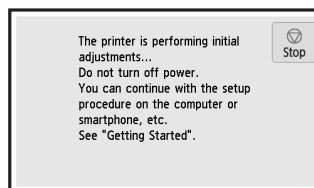

■ Dacă selectați Conexiune USB (USB connection):

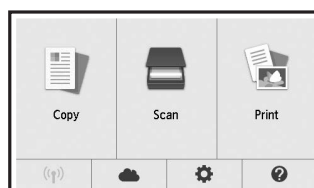

2. Conectarea cu computerul și dispozitivele smartphone/tabletele

În cazul în care conectați imprimanta atât la computer, cât și la dispozitivul smartphone, conectați-o mai întâi la computer.

Pentru a conecta imprimanta doar la dispozitivul smartphone, continuați la „Conectarea cu dispozitivele smartphone” de la pagina 6.

Conectarea cu computerul

Aveți nevoie de configurarea conexiunii pentru fiecare computer. Efectuați configurarea de la pasul 1 pentru fiecare computer.

Mai jos sunt descrise procedurile pentru Windows și Mac OS.

Dacă utilizați un computer, cu excepția Windows sau Mac OS cum ar fi Chrome OS, accesați „<http://canon.com/ijsetup>”, apoi urmați instrucțiunile de pe site-ul web Canon pentru a configura computerul.

- 1 Selectați unul dintre pașii următori **A** sau **B** pentru a deschide fișierul de configurare.

A MacOS Windows

Accesarea site-ului web Canon

- 1 Vizitați site-ul web Canon de mai jos și faceți clic pe **Configurarea**.

<http://canon.com/ijsetup>



Urmați instrucțiunile de pe ecran pentru a continua cu configurarea.

- 2 Dacă apare următorul ecran, faceți clic pe **Descărcare**.

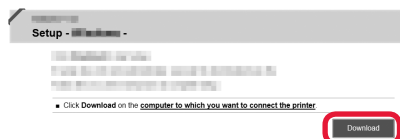

- 3 Porniți fișierul descărcat.

B Windows

Utilizarea CD-ului de instalare

- 1 Introduceți CD-ul de instalare în computer.



Atunci când utilizați Windows 10, Windows 8.1 sau Windows 8:

- 2 Faceți clic pe sau **Explorer (File Explorer)** de pe bara de activități.
- 3 Selectați **Acest PC (This PC)** sau **Computer** din partea stângă a ferestrei deschise.
- 4 Faceți dublu clic pe pictograma CD-ROM din partea dreaptă a ferestrei.

* Dacă apare conținutul de pe CD-ROM, faceți dublu clic pe **MSETUP4.EXE**.

- 2 Faceți clic pe **Începere configurare (Start Setup)**.

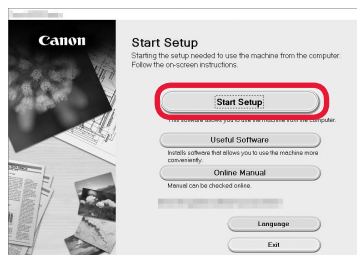

Urmați instrucțiunile de pe ecran pentru a continua cu configurarea.

Puteți configura dispozitivul smartphone în mijlocul pașilor. Pe următorul ecran, faceți clic pe **Instrucțiuni (Instructions)** pentru a continua cu configurarea dispozitivului smartphone.

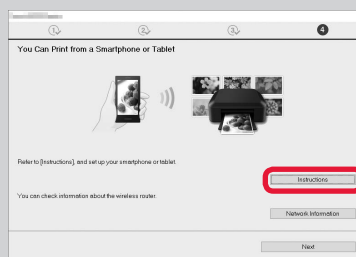

* În funcție de setările dvs., este posibil ca ecranul de mai sus să nu apară. În acest caz, continuați cu „Conectarea cu dispozitivele smartphone” de la pagina 6 după ce finalizați conectarea la computer.

- 3 Dacă apare următorul ecran, faceți clic pe **leșire (Exit)**.

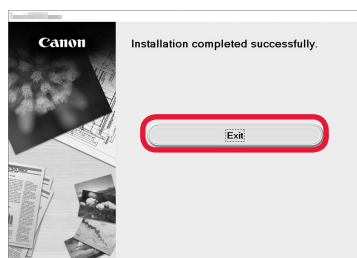

Conectarea la computer este acum finalizată. Puteți imprima de la computer.

Conectarea cu dispozitivele smartphone

Aveți nevoie de configurarea conexiunii pentru fiecare dispozitiv smartphone. Efectuați configurarea de la pasul 1 pentru fiecare dispozitiv smartphone.

Pregătirea

- Porniți Wi-Fi pe dispozitivul smartphone.
- Dacă aveți un ruter wireless, conectați dispozitivul smartphone la ruterul wireless.
- * Pentru operații, consultați manualele dispozitivului smartphone și ruterului wireless sau contactați producătorii respectivi.

1 Instalați software-ul aplicației Canon PRINT Inkjet/SELPHY de dispozitivul smartphone.



iOS : Căutați „Canon PRINT” în App Store.

Android : Căutați „Canon PRINT” în Google Play.

Sau accesați site-ul web Canon prin scanarea codului QR.



2 Verificați afișajul de pe imprimantă.

Ecranul se stinge dacă nu este efectuată nicio operație timp de 10 minute. Atingeți ecranul senzitiv pentru a afișa ecranul.

- Dacă apare următorul ecran:
Verificați pictograma din stânga jos, apoi continuați la **A** sau **B**.

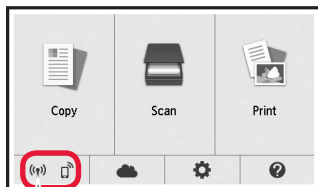

Apare următoarea pictogramă.
(Imprimanta este conectată la o rețea.)



Da

- Dacă apare următorul ecran:
Continuați la **B**.

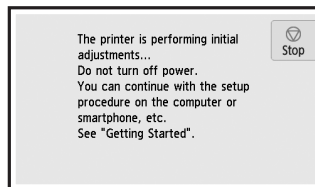

Nu (Continuați la **B**.)

Dacă apare , imprimanta nu poate comunica prin conexiune LAN wireless. Pentru detalii, accesați „<http://canon.com/ijsetup>” pentru a consulta **Întrebări frecvente**.

A **iOS** **Android**

1 Atingeți software-ul instalat al aplicației.



2 Urmați instrucțiunile de pe ecran pentru a înregistra imprimanta.

3 Asigurați-vă că apare următorul ecran.



Conectarea la dispozitivul smartphone este acum finalizată. Puteți imprima de la dispozitivul smartphone.

Pentru a imprima fotografii, încărcați hârtie fotografică. Continuați cu „Încărcarea de hârtie fotografică” de la pagina 8.

- B** Procedurile de mai jos diferă în funcție de iOS sau Android. Selectați sistemul de operare și continuați la procedura pentru acesta.

iOS

- 1 Atingeți **Setări (Settings)** de pe ecranul de pornire, apoi atingeți **Canon_ij_XXXX** din setările Wi-Fi.

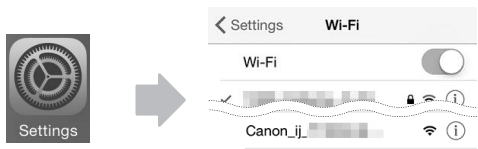

Dacă **Canon_ij_XXXX** nu apare în listă, consultați „Pregătirea imprimantei” de mai jos pentru a opera imprimanta, apoi repetați pasul 1.

- 2 Atingeți software-ul instalat al aplicației.



- 3 Urmați instrucțiunile de pe ecran pentru a înregistra imprimanta.

Urmați instrucțiunile de pe ecran pentru a continua cu configurarea.

Dacă selectați **Auto Select Conn. Method (recommended)** din ecranul de selectare a metodei, metoda de conectare corespunzătoare este selectată automat, în funcție de mediul dvs.

- 4 Asigurați-vă că apare următorul ecran.



Android

- 1 Atingeți software-ul instalat al aplicației.



- 2 Urmați instrucțiunile de pe ecran pentru a înregistra imprimanta.

Dacă mesajul „**Printer is not registered. Perform printer setup?**” nu apare un timp, consultați „Pregătirea imprimantei” de mai jos pentru a opera imprimanta, apoi așteptați un timp până când apare mesajul.

Urmați instrucțiunile de pe ecran pentru a continua cu configurarea.

Metoda de conectare corespunzătoare este selectată în funcție de mediul dvs.

- 3 Asigurați-vă că apare următorul ecran.



Conectarea la dispozitivul smartphone este acum finalizată. Puteți imprima de la dispozitivul smartphone.

Pentru a imprima fotografii, încărcați hârtie fotografică. Continuați cu „Încărcarea de hârtie fotografică” de la pagina 8.

Pregătirea imprimantei

- 1 Atingeți  pe ecranul senzitiv al imprimantei.
2 Atingeți pictograma din partea din stânga jos a ecranului de pornire.

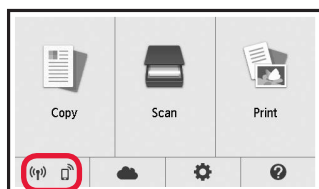

- 3 Atingeți **Da (Yes)** sau **Nu (No)**.
4 Atingeți **Setări LAN (LAN settings) > LAN Wireless (Wireless LAN) > Configurare Wireless LAN (Wireless LAN setup) > Conectare wireless simplă (Easy wireless connect)**.
5 Atingeți **Da (Yes)**.
6 Reveniți la utilizarea dispozitivului smartphone.

Încărcarea de hârtie fotografică

Încărcați hârtie fotografică în tava din spate.

- 1 Deschideți capacul tăvii din spate și trageți suportul pentru hârtie în afară.

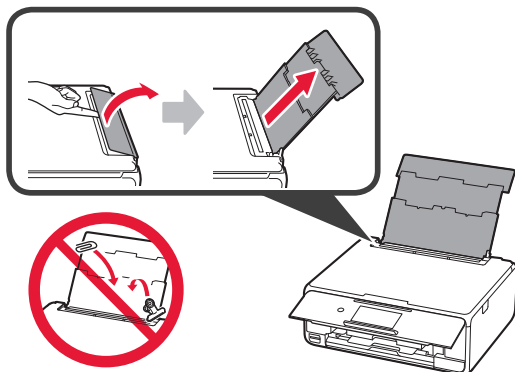

- 2
 - 1 Deschideți capacul fantei de alimentare.
 - 2 Glisați până la capăt ghidajul pentru hârtie din dreapta.

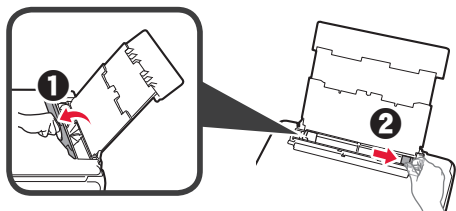

- 3
 - 1 Încărcați câteva coli de hârtie fotografică cu fața de imprimare orientată în sus.
 - 2 Glisați ghidajul pentru hârtie din dreapta pentru a-l alinia cu latura teancului de hârtie.

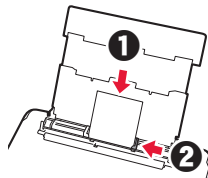

- 4 Închideți capacul fantei de alimentare. Citiți mesajul de pe ecranul imprimantei și înregistrați informațiile despre hârtia încărcată.

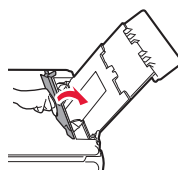

Imprimarea fotografiilor salvate pe un card de memorie

Puteți imprima fotografiile salvate pe un card de memorie prin intermediul unor operațiuni ușoare.

- 1 Asigurați-vă că imprimanta este pornită.
- 2 Încărcați câteva coli de hârtie fotografică.
- 3 Introduceți cardul de memorie în slotul pentru card.
- 4 Selectați fotografiile care vor fi imprimate.
- 5 Atingeți butonul **Culoare (Color)**. Imprimanta începe să imprime.

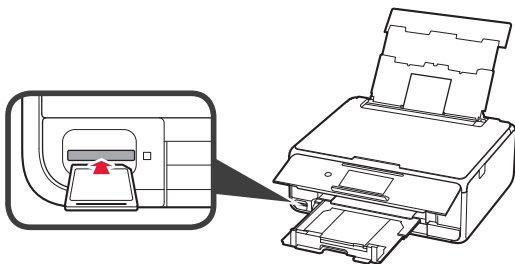

1. Инсталиране на принтера

За процедурата с иконата  можете да гледате видео ръководствата за инсталиране на принтера, като посетите следния URL адрес или сканирате QR кодовете.

<http://canon.com/ijsetup>



Гледайте филма

Проверка на съдържанието на доставката

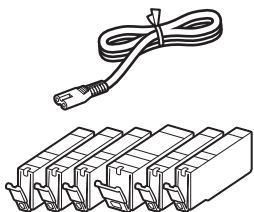

CD-ROM за компютър (Windows)

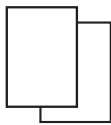

Ръководства

Отстраняване на опаковъчните материали/включване на принтера

 Можете да гледате филм с процедурата, като сканирате QR кодовете.



Android



iOS

- 1 Отстранете опаковъчните материали (като например лепенката и предпазното фолио на сензорния екран) от външната страна на принтера.

Използването на принтера с поставеното предпазно фолио може да причини неизправност.

- 2
 - 1 Хванете с пръсти вдлъбнатините от двете страни на принтера и отворете сканиращия модул/капака.
 - 2 Отстранете оранжевата лепенка и я изхвърлете.

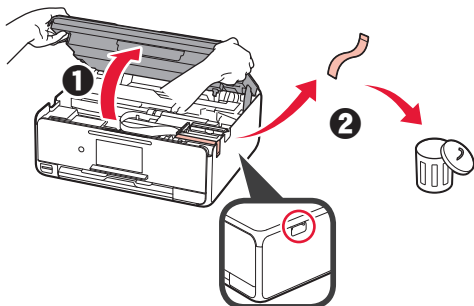

- 3 ПОВДИГНЕТЕ сканиращия модул/капака и след това го затворете.

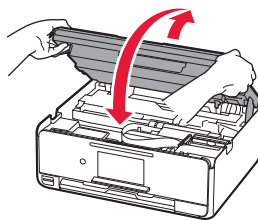

- 4
 - 1 Свържете захранващия кабел.
 - 2 Вдигнете операционния панел.
 - 3 Натиснете бутона **Включване (ON)**.

 Не свързвайте все още USB кабел.

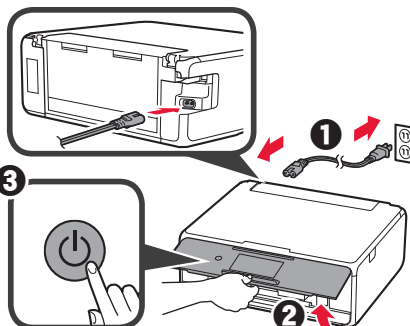

- 5 Плъзнете екрана и докоснете езика, зада го изберете.

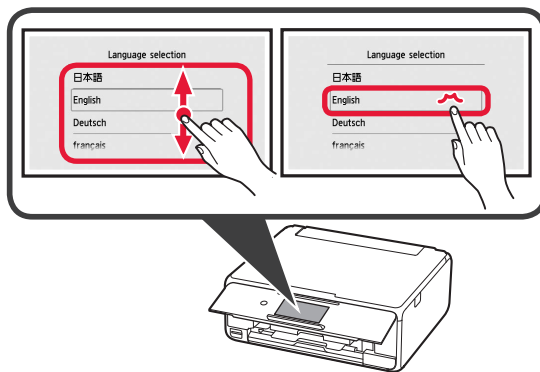

- 6 Прочетете съобщенията и следвайте инструкциите на екрана.

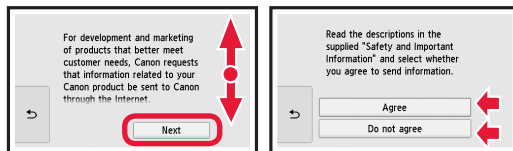

- 7 Прочетете съобщенията и докоснете **OK**.

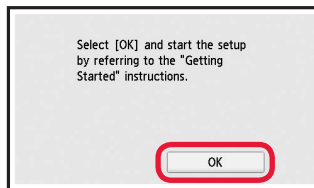

Поставяне на резервоара за мастило

Можете да гледате филм с процедурата, като сканирате QR кодовете.



Android



iOS

- 1 Отворете сканирания модул/капака.
⊘ Не докосвайте носача на печатащата глава (A), докато не спре.

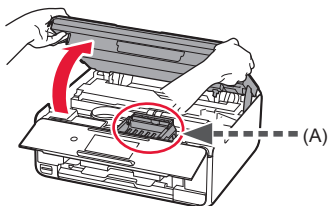

- 2 1 Отстранете оранжевата лепенка.
2 Отстранете предпазната обвивка.

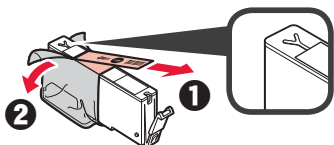

Отстранете оранжевата лепенка изцяло.

- 3 Хванете с пръсти оранжевата капачка, за да я отстраните ВНИМАТЕЛНО.
⊘ (A) Не натискайте двете страни на резервоара за мастило, докато Y-образният вентилационен отвор е запушен.
⊘ (B) Не докосвайте.

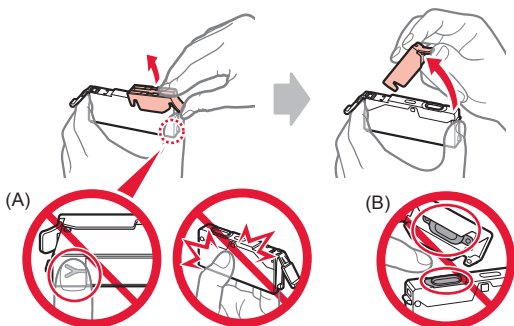

- 4 Пъхнете резервоара за мастило в носача на печатащата глава и го натиснете силно надолу, докато не щракне на място. След като лампата светне, поставете следващия резервоар за мастило.

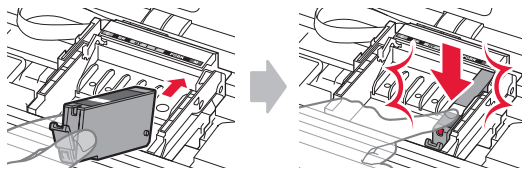

- 5 Проверете дали всички лампи светят.

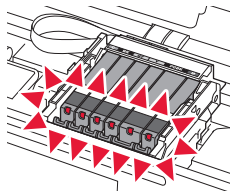

- 6 ПОВДИГНЕТЕ сканирания модул/капака и след това го затворете.

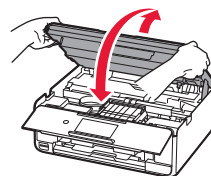

Ако се покаже съобщение за грешка, уверете се, че резервоарите за мастило са поставени правилно.

Зареждане на хартия/ подравняване на печатащата глава

Можете да гледате филм с процедурата, като сканирате QR кодовете.



Android



iOS

За да получите по-добри резултати от печатането, отпечатайте графика за подравняване на печатащата глава и я сканирайте.

- 1 1 Издърпайте навън касетата.
2 Свалете капака на касетата.

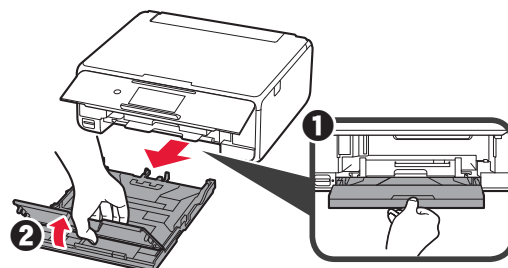

- 2 **1** Издърпайте касетата напред, като натискате блокировката на касетата.
2 Отворете водачите за хартия и след това подравнете водача отпред с маркировката LTR или A4.

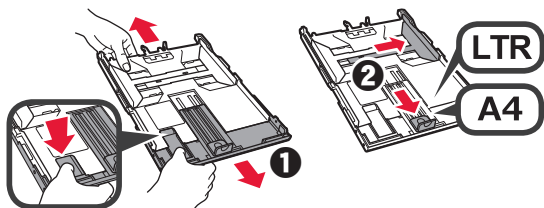

- 3 **1** Заредете няколко листа обикновена хартия със страната за печат надолу.
2 Плъзнете десния водач за хартия, за да го подравните със страната на топчето хартия.
3 Подравнете топчето хартия с водача за хартия отпред.

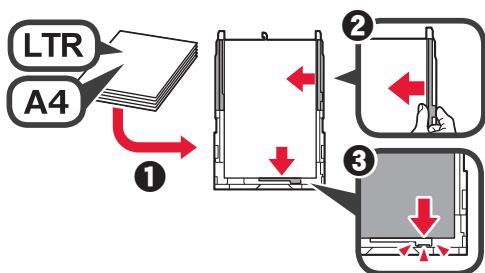

- 4 **1** Поставете капачката на касетата.
2 Пъхнете касетата.

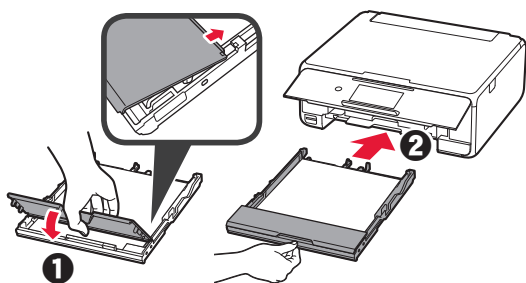

- 5 Прочетете съобщенията и докоснете **OK**.

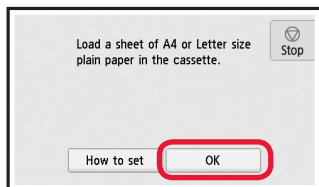

- 6 Когато графиката за подравняване на печатащата глава се отпечата, натиснете **Да (Yes)**.

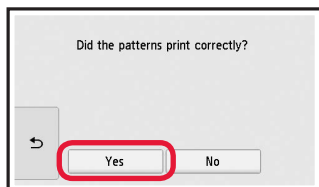

- 7 Следвайте инструкциите на екрана, за да поставите графиката върху стъклото на скенера.

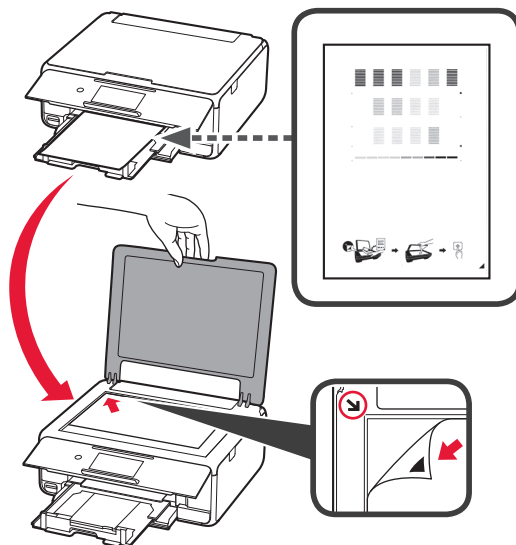

- 8 Затворете капачката за документи и следвайте инструкциите на екрана, за да докоснете **OK**.

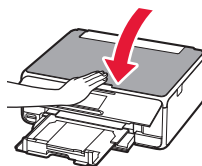





- 9 Ако се покаже следният екран, докоснете **OK**.

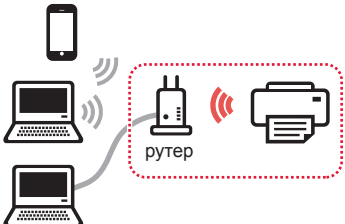

Подравняването на печатащата глава е завършено.

Избор на метод на свързване на принтера

Методът на свързване се различава в зависимост от начина, по който използвате принтера. Изберете метод на свързване на принтера в съответствие с таблицата по-долу. В следващото описание смартфоните и таблетите се наричат събирателно смартфони.

Използване на принтера чрез свързан към него компютър или смартфон		Използване на принтера без свързване на други устройства
Безжична LAN връзка (Wireless LAN connection)	USB връзка (USB connection)	Без свързване (Do not connect)
<p>Свързване на принтера с компютър или смартфон чрез безжичен рутер</p>  <p>Директно свързване на принтера с компютър или смартфон без безжичен рутер *</p> 	 <p>USB кабел</p>	  <p>Докоснете Без свързване (Do not connect) на екрана за избор на метод на свързване. Настройката е завършена.</p>

* Не може да свържете безжично смартфон към интернет по време на директно свързване на принтера със смартфона. В този случай може да бъдете таксувани в зависимост от договора ви с доставчика на услуги.

* До 5 устройства могат да бъдат свързани директно с принтера чрез безжична LAN връзка.

1 Докоснете метода на свързване на принтера.

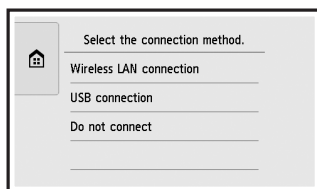

Следвайте инструкциите на екрана, за да продължите с настройката.

Потребители, които изберат USB връзка (USB connection):

Не свързвайте USB кабел, докато не бъдете инструктирани за това.

2 Ако се покаже екранът по-долу, продължете към следващата страница.

■ Ако изберете **Безжична LAN връзка (Wireless LAN connection)**:

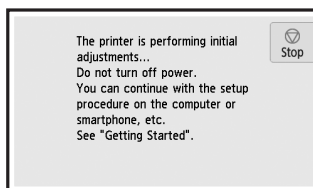

■ Ако изберете **USB връзка (USB connection)**:

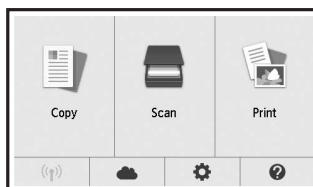

2. Свързване с компютър и смартфон/таблет

Ако свързвате принтера с компютър и смартфон, свържете го най-напред с компютъра. **За да свържете принтера само със смартфон, продължете към "Свързване със смартфон" на страница 6.**

Свързване с компютър

Трябва да настроите свързването на всеки компютър. Започнете с настройката от стъпка 1 за всеки компютър. По-долу са описани процедурите за Windows и Mac OS.

Ако използвате компютър, чиято операционна система е различна от Windows или Mac OS, като например Chrome OS, посетете ["http://canon.com/ijsetup"](http://canon.com/ijsetup) и следвайте инструкциите в уеб сайта на Canon, за да настроите компютъра си.

- 1 Изберете една от следните стъпки **A** или **B**, за да стартирате файла за настройка.

A MacOS Windows

Достъп до уеб сайта на Canon

- 1 Посетете уеб сайта на Canon по-долу и щракнете върху **Настройка**.

<http://canon.com/ijsetup>



Следвайте инструкциите на екрана, за да продължите с настройката.

- 2 Ако се покаже следният екран, щракнете върху **Изтегли**.

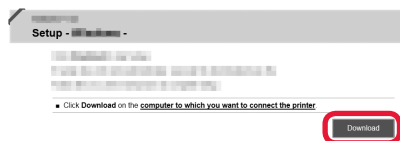

- 3 Стартирайте изтегления файл.

B Windows

Използване на инсталационния компактдиск

- 1 Пъхнете инсталационния компактдиск в компютъра.



При използване на Windows 10, Windows 8.1 или Windows 8:

- 2 Кликнете върху или **Файлов мениджър (File Explorer)** в лентата със задачи.
- 3 Изберете **Този компютър (This PC)** или **Компютър (Computer)** в лявата страна на отворения прозорец.
- 4 Кликнете двукратно върху иконата на CD-ROM устройството в дясната страна на прозореца.

* Ако се покаже съдържанието на компактдиска, кликнете двукратно върху **MSETUP4.EXE**.

- 2 Щракнете върху **Стартиране на настройка (Start Setup)**.

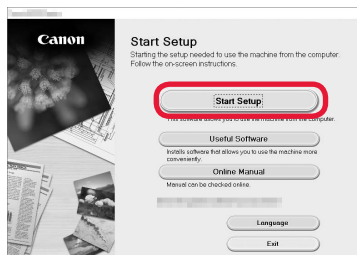

Следвайте инструкциите на екрана, за да продължите с настройката.

Можете да настроите смартфона по средата на стъпките.

На следния екран щракнете върху **Инструкции (Instructions)**, за да продължите с настройката на смартфона.

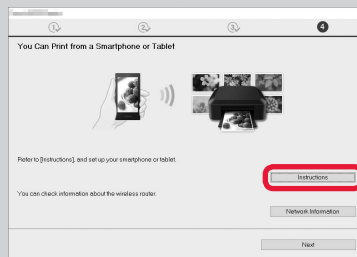

* В зависимост от настройките ви екранът по-горе може да не се покаже. В този случай продължете към "Свързване със смартфон" на страница 6, след като завършите свързването с вашия компютър.

- 3 Ако се покаже следният екран, щракнете върху **Изход (Exit)**.

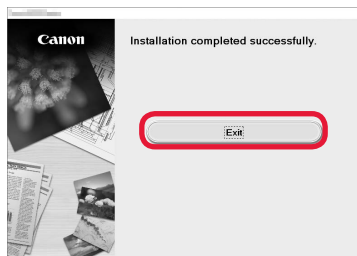

Свързването с компютъра е завършено. Вече можете да печатате от компютъра.

Свързване със смартфон

Трябва да настроите връзка за всеки смартфон. Започнете с настройката от стъпка 1 за всеки смартфон.

Подготовка

- Включете Wi-Fi на смартфона.
- Ако имате безжичен рутер, свържете смартфона с безжичния рутер.
- * За операциите вижте ръководствата на смартфона и безжичния рутер или се свържете с техните производители.

1 Инсталирайте приложния софтуер Canon PRINT Inkjet/SELPHY в смартфона.



iOS : Потърсете „Canon PRINT“ в App Store.

Android : Потърсете „Canon PRINT“ в Google Play.

Или посетете уеб сайта на Canon, като сканирате QR кода.



2 Проверете дисплея на принтера.

Екранът се изключва, когато не бъде извършена операция в продължение на 10 минути. Натиснете сензорния екран, за да се покаже екранът.

- Ако се покаже следният екран:
Проверете иконата в долния ляв ъгъл и след това продължете към **A** или **B**.

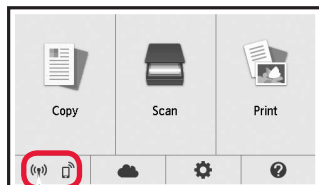

Показва се следната икона.
(Принтерът е свързан към мрежа.)



Да

- Ако се покаже екранът по-долу:
Продължете към **B**.

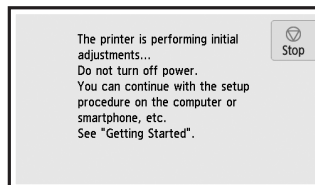

Не (продължете към **B**.)

Ако се показва , принтерът не може да осъществява комуникация чрез безжична LAN връзка. За подробности посетете "<http://canon.com/ijsetup>", за да прегледате **Често задавани въпроси**.

A **iOS** **Android**

1 Докоснете инсталирания приложен софтуер.



2 Следвайте инструкциите на екрана, за да регистрирате принтера.

3 Уверете се, че се показва следният екран.



Свързването със смартфона е завършено. Вече можете да печатате от смартфона.

За да печатате снимки, заредете фотохартия. Продължете към "Зареждане на фотохартия" на страница 8.

- B** Процедурите по-долу се различават в зависимост от iOS или Android. Изберете вашата операционна система и продължете към процедурата за нея.

iOS

- 1 Докоснете **Настройки (Settings)** на екрана НАЧАЛО и след това докоснете **Canon_ij_XXXX** в настройките за Wi-Fi.

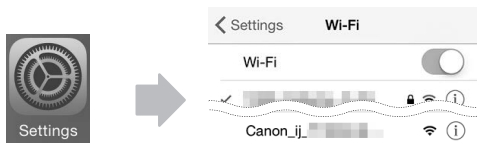

Ако **Canon_ij_XXXX** не се показва в списъка, вижте „Подготовка на принтера“ по-долу, за да извършите операции с принтера, и след това повторете стъпка 1.

- 2 Докоснете инсталирания приложен софтуер.



- 3 Следвайте инструкциите на екрана, за да регистрирате принтера.

Следвайте инструкциите на екрана, за да продължите с настройката.

Ако изберете **Auto Select Conn. Method (recommended)** на екрана за избор на метод на свързване, съответният метод на свързване се избира автоматично в зависимост от средата ви.

- 4 Уверете се, че се показва следният екран.



Свързването със смартфона е завършено. Вече можете да печатате от смартфона.

За да печатате снимки, заредете фотохартия. Продължете към "Зареждане на фотохартия" на страница 8.

Android

- 1 Докоснете инсталирания приложен софтуер.



- 2 Следвайте инструкциите на екрана, за да регистрирате принтера.

Ако не се покаже съобщение **"Printer is not registered. Perform printer setup?"**, вижте „Подготовка на принтера“ по-долу, за да извършите операции с принтера, и след това изчакайте малко, докато се покаже съобщение.

Следвайте инструкциите на екрана, за да продължите с настройката.

Подходящият метод на свързване се избира в зависимост от вашата среда.

- 3 Уверете се, че се показва следният екран.



Подготовка на принтера

- 1 Натиснете  на сензорния екран на принтера.
- 2 Докоснете иконата в долния ляв ъгъл на екрана НАЧАЛО.

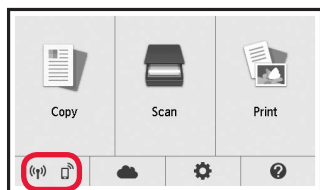

- 3 Докоснете **Да (Yes)** или **Не (No)**.
- 4 Докоснете **Настр. LAN (LAN settings) > Безжична LAN (Wireless LAN) > Настр. на безжич. LAN вр. (Wireless LAN setup) > Лесно безжично свързв. (Easy wireless connect)**.
- 5 Докоснете **Да (Yes)**.
- 6 Върнете се към извършването на операции със смартфона.

Зареждане на фотохартия

Заредете фотохартия в задната тава.

- 1 Отворете капака на задната тава и издърпайте подложката за хартия.

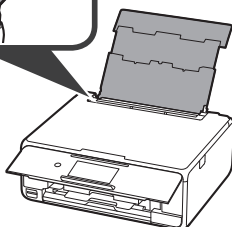
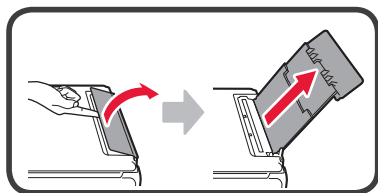

- 2
 - 1 Отворете капака на гнездото за подаване.
 - 2 Плъзнете докрай десния водач за хартия.

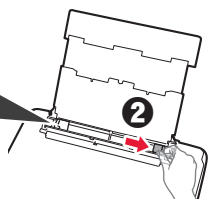
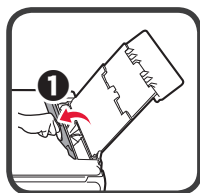

- 3
 - 1 Заредете няколко листа фотохартия със страната за печат нагоре.
 - 2 Плъзнете десния водач за хартия, за да го подравните със страната на топчето хартия.

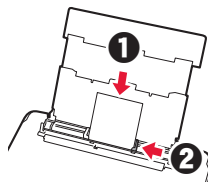

- 4 Затворете капака на гнездото за подаване. Прочетете съобщението на екрана на принтера и регистрирайте информацията за заредената хартия.

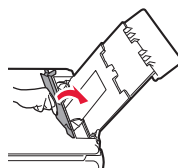

Печатане на снимки, запазени върху карта с памет

Можете да отпечатвате снимки, запазени върху карта с памет, чрез лесни операции.

- 1 Уверете се, че принтерът е включен.
- 2 Заредете няколко листа фотохартия.
- 3 Поставете картата с памет в гнездото за карти.

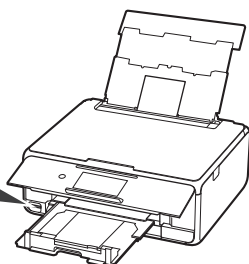
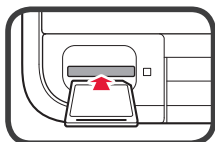

- 4 Изберете снимките за печат.
- 5 Натиснете бутона **Цветно (Color)**. Принтерът започва да печата.

1. Namestitev tiskalnika

Za postopek z ikono  si lahko ogledate video vadnice za namestitev tiskalnika, do katerih dostopate tako, da odprete naslednji naslov URL ali optično preberete kode QR.

<http://canon.com/ijsetup>



Oglejte si videoposnetek

Preverjanje priložene vsebine

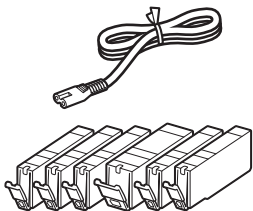

CD-ROM za računalnik (Windows)

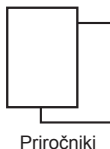

Priročniki

Odstranjevanje zaščitnih materialov/vkllop tiskalnika

 Če si želite postopek ogledati v videoposnetku, optično preberite kode QR.



Android



iOS

- 1 Odstranite zaščitne materiale (kot sta trak in zaščitna prevleka na zaslonu na dotik) z zunanosti tiskalnika.

Če tiskalnik uporabljate s pritrjeno zaščitno prevleko, lahko pride do nepravilnega delovanja.

- 2
 - 1 Prste vstavite v odprtini na obeh straneh tiskalnika in odprite enoto za optično branje/pokrov.
 - 2 Odstranite oranžni trak in ga zavržite.

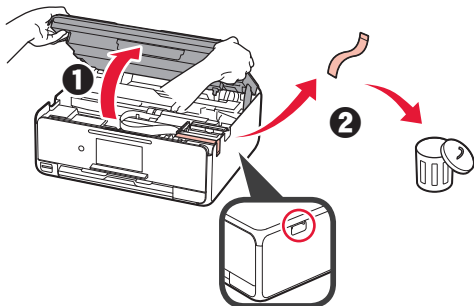

- 3 DVIGNITE enoto za optično branje/pokrov in jo nato zaprite.

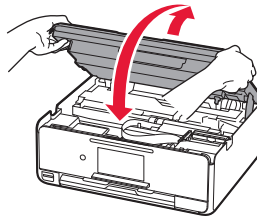

- 4
 - 1 Priključite napajalni kabel.
 - 2 Dvignite nadzorno ploščo.
 - 3 Pritisnite gumb **VKLOP (ON)**.
-  Kabela USB še ne priključite.

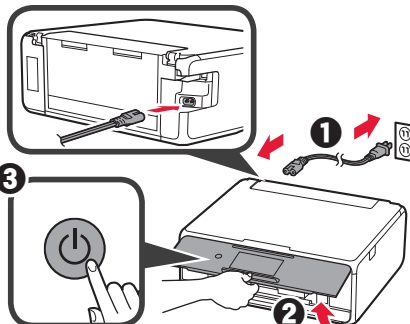

- 5 Povlecite zaslon in tapnite jezik, da ga izberete.

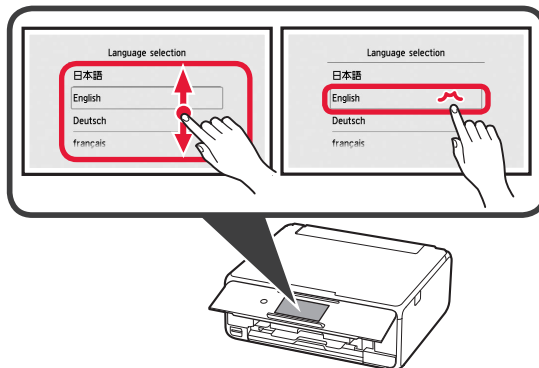

- 6 Preberite sporočila in upoštevajte navodila na zaslonu.

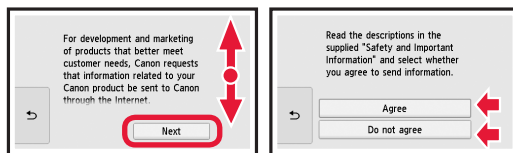

- 7 Preberite sporočila in tapnite **OK**.

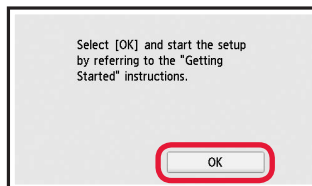

Nameščanje črnilnega vložka

▶ Če si želite postopek ogledati v videoposnetku, optično preberite kode QR.



Android



iOS

- 1 Odprite enoto za optično branje/pokrov.
⊘ Ne dotikajte se nosilca tiskalne glave, (A) dokler se ne ustavi.

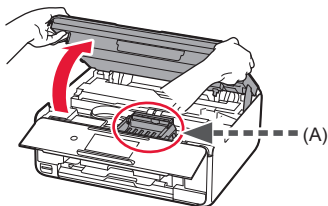

- 2 1 Odstranite oranžni trak.
2 Odstranite zaščitni ovoj.

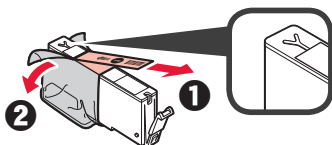

V celoti odstranite oranžni trak.

- 3 Prste vstavite pod oranžni pokrovček in ga PREVIDNO odstranite.
⊘ (A) Ne pritiskajte obeh strani črnilnega vložka, ko je luknja za zrak v obliki črke Y zamašena.
⊘ (B) Tega dela se ne dotikajte.

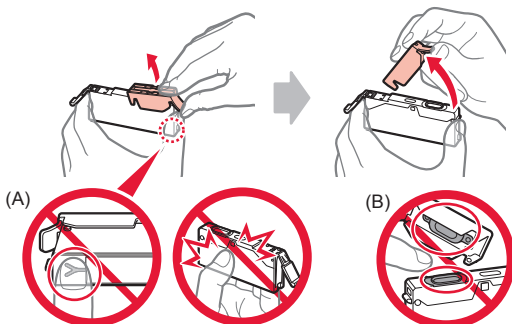

- 4 Vstavite črnilni vložek v nosilec tiskalne glave in ga pritisnite navzdol, da se zaskoči. Ko lučka zasveti, namestite naslednji črnilni vložek.

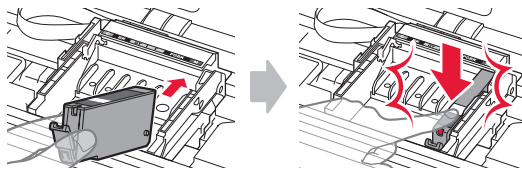

- 5 Preverite, ali vse lučke svetijo.

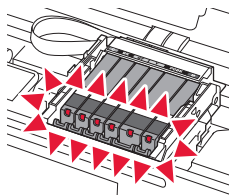

- 6 DVIGNITE enoto za optično branje/pokrov in jo nato zaprite.

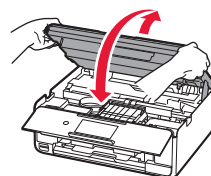

Če se prikaže sporočilo o napaki, preverite, ali so črnilni vložki pravilno nameščeni.

Nalaganje papirja/Poravnava tiskalne glave

▶ Če si želite postopek ogledati v videoposnetku, optično preberite kode QR.



Android



iOS

Če želite izboljšati rezultate tiskanja, natisnite vzorec za poravnavo tiskalne glave in ga optično preberite.

- 1 1 Izvlecite kaseto.
2 Odstranite pokrov kasete.

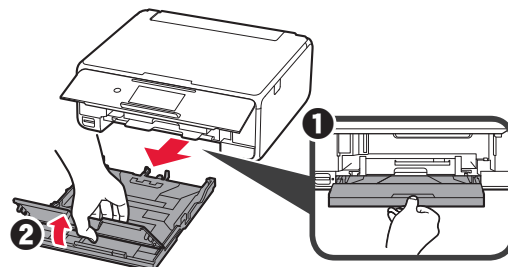

- 2 1 Izvlecite kaseto tako, da pritisnete zaklep na kaseti.
2 Odprite vodili za papir in nato poravnajte vodilo spredaj z oznako LTR ali A4.

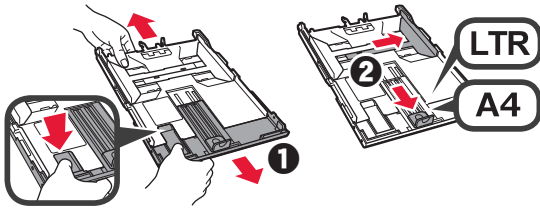

- 3 1 Vstavite več listov navadnega papirja s stranjo za tiskanje obrnjeno navzdol.
2 Pomaknite desno vodilo za papir, da ga poravnate s stranskim delom svežnja papirja.
3 Sveženj papirja poravnajte z vodilom za papir spredaj.

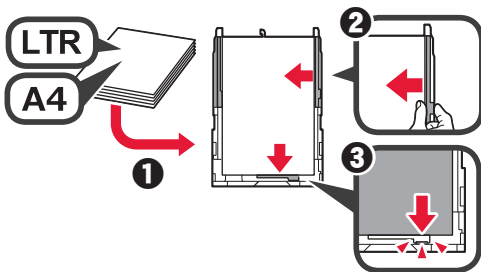

- 4 1 Pritrdite pokrov kasete.
2 Vstavite kaseto.

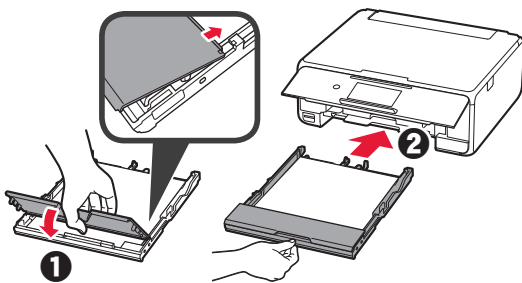

- 5 Preberite sporočila in tapnite OK.

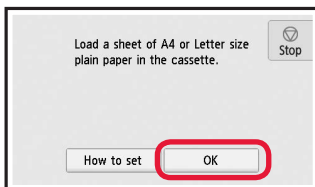

- 6 Ko se vzorec za poravnavo tiskalne glave natisne, tapnite Da (Yes).

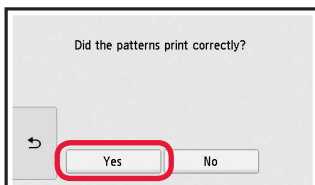

- 7 Upoštevajte navodila na zaslonu, da položite natisnjeni vzorec na stekleno ploščo.

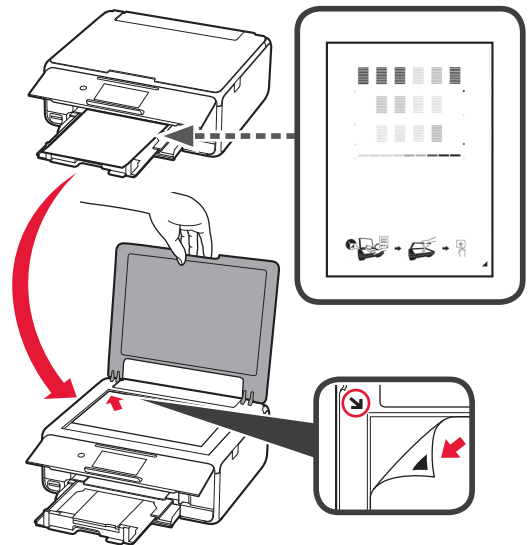

- 8 Zaprite pokrov za dokumente, nato upoštevajte navodila na zaslonu in tapnite OK.

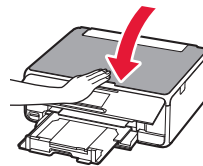





- 9 Če se prikaže ta zaslon, tapnite OK.

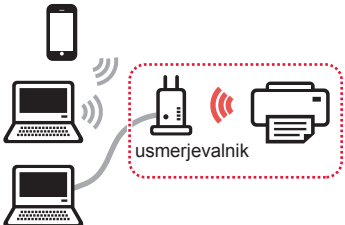

Poravnava tiskalne glave je zdaj dokončana.

Izbira načina povezave s tiskalnikom

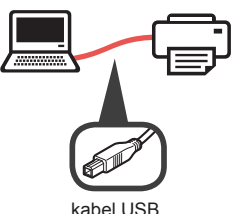
Način povezave se razlikuje glede na to, kako uporabljate tiskalnik. Izberite način povezave tiskalnika v skladu s spodnjo tabelo. V naslednjem opisu so pametni telefoni in tablični računalniki skupno poimenovani kot pametni telefon.

Uporaba tiskalnika s povezanim računalnikom ali pametnim telefonom		Uporaba tiskalnika brez povezave z drugimi napravami
Brezžična povezava LAN (Wireless LAN connection)	Povezava USB (USB connection)	Ne vzpostavi povezave (Do not connect)
<p>Povezovanje tiskalnika z računalnikom ali pametnim telefonom prek brezžičnega usmerjevalnika</p>  <p>Neposredno povezovanje tiskalnika z računalnikom ali pametnim telefonom brez brezžičnega usmerjevalnika *</p> 		  <p>Na zaslonu za izbiro načina povezave tapnite Ne vzpostavi povezave (Do not connect). Nastavitev je zdaj dokončana.</p>

* Pri neposredni povezavi tiskalnika s pametnim telefonom morda ne boste mogli vzpostaviti brezžične internetne povezave v pametnem telefonu. V tem primeru bodo morda nastali stroški, ki so odvisni od pogodbe z vašim ponudnikom telefonskih storitev.
* Prek brezžičnega omrežja LAN lahko tiskalnik neposredno povežete z največ 5 napravami.

1 Tapnite način povezave s tiskalnikom.

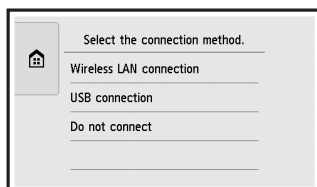

Za nadaljevanje z nastavitvijo upoštevajte navodila na zaslonu.

Uporabniki, ki izberejo možnost Povezava USB (USB connection):

Kabla USB ne priključujte, dokler niste pozvani.

2 Če se prikaže naslednji zaslon, pojdite na naslednjo stran.

- Če izberete možnost **Brezžična povezava LAN (Wireless LAN connection)**:

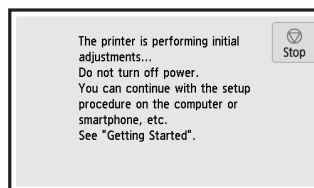

- Če izberete možnost **Povezava USB (USB connection)**:

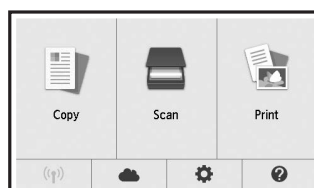

2. Povezovanje z računalnikom in pametnim telefonom/tabličnim računalnikom

Če tiskalnik želite povezati z računalnikom in pametnim telefonom, ga najprej povežite z računalnikom. Če želite povezati tiskalnik samo s pametnim telefonom, pojdite na poglavje »Povezovanje s pametnim telefonom« na strani 6.

Povezovanje z računalnikom

Namestitev povezave je potrebna za vsak računalnik. Za vsak računalnik izvedite namestitev, opisano v koraku 1. V nadaljevanju so opisani postopki za operacijska sistema Windows in Mac OS.

Če uporabljate računalnik, ki nima nameščenega operacijskega sistema Windows ali Mac OS, ampak na primer Chrome OS, odprite »<http://canon.com/ijsetup>« in nato upoštevajte navodila na spletnem mestu Canon, da nastavite računalnik.

- 1 Izberite korak **A** ali **B**, da zaženete namestitveno datoteko.

A MacOS Windows

Dostop do spletnega mesta Canon

- 1 Obiščite spodnje spletno mesto Canon in kliknite **Nastavitve**.

<http://canon.com/ijsetup>



Za nadaljevanje z nastavitvijo upoštevajte navodila na zaslону.

- 2 Če se prikaže naslednji zaslon, kliknite **Prenesi**.

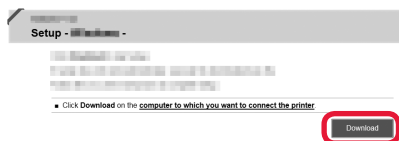

- 3 Zaženite preneseno datoteko.

B Windows

Uporaba namestitvenega CD-ja

- 1 Vstavite namestitveni CD v računalnik.



V sistemu Windows 10, Windows 8.1 ali Windows 8:

- 2 Kliknite ali **Raziskovalec (File Explorer)** v opravilni vrstici.
- 3 Na levi strani odprtega okna izberite **Ta računalnik (This PC)** ali **Računalnik (Computer)**.
- 4 Dvokliknite ikono CD-ja na desni strani okna.

* Če se prikaže vsebina CD-ja, dvokliknite datoteko **MSETUP4.EXE**.

- 2 Kliknite **Začni nastavitve (Start Setup)**.

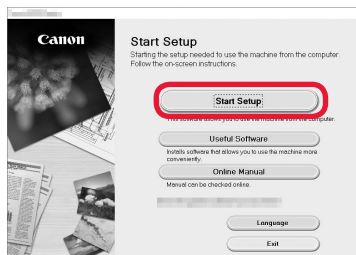

Za nadaljevanje z nastavitvijo upoštevajte navodila na zaslону.

Pametni telefon lahko nastavite tudi med koraki.

Na naslednjem zaslonu kliknite **Navodila (Instructions)**, da nadaljujete z namestitvijo pametnega telefona.

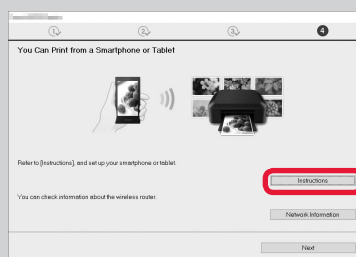

* Zgornji zaslon se morda ne prikaže, kar je odvisno od nastavitve. V tem primeru pojdite na poglavje »Povezovanje s pametnim telefonom« na strani 6, ko vzpostavite povezavo z računalnikom.

- 3 Če se prikaže naslednji zaslon, kliknite **Izhod (Exit)**.

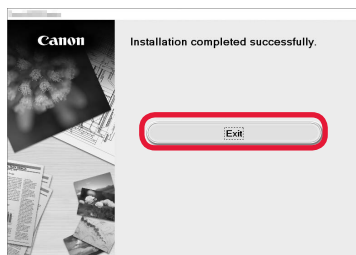

Povezava z računalnikom je zdaj vzpostavljena. Tiskanje iz računalnika je omogočeno.

Povezovanje s pametnim telefonom

Namestitev povezave je potrebna za vsak pametni telefon. Za vsak pametni telefon izvedite namestitev, opisano v koraku 1.

Priprava

- V pametnem telefonu vklopite Wi-Fi.
- Če imate brezžični usmerjevalnik, povežite pametni telefon z brezžičnim usmerjevalnikom.
- * Za postopke glejte priročnike pametnega telefona in brezžičnega usmerjevalnika ali se obrnite na proizvajalca.

1 Namestite uporabniško programsko opremo Canon PRINT Inkjet/SELPHY v pametni telefon.



iOS : V trgovini App Store poiščite »Canon PRINT«.

Android : V trgovini Google Play poiščite »Canon PRINT«.

Ali pa obiščite spletno mesto Canon tako, da optično preberete kodo QR.



2 Preverite prikaz na tiskalniku.

Zaslon se izklopi, če 10 minut ne izvedete nobenega postopka. Če želite prikazati zaslon, tapnite zaslon na dotik.

- Če se prikaže naslednji zaslon: preverite ikono spodaj levo, nato nadaljujte na **A** ali **B**.

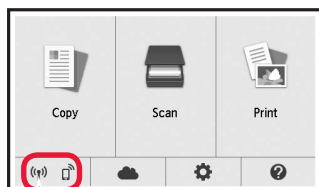

Prikaže se naslednja ikona.
(Tiskalnik je povezan z omrežjem.)



Da

- Če se prikaže naslednji zaslon: nadaljujte na **B**.

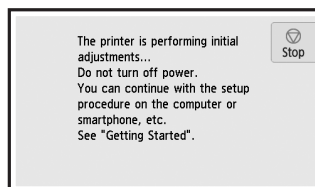

Ne (nadaljujte na **B**.)

Če se prikaže , tiskalnik ne more komunicirati prek brezžične povezave LAN. Za podrobnosti odprite spletno mesto »<http://canon.com/ijsetup>«, da si ogledate **Pogosto zastavljena vprašanja**.

A **iOS** **Android**

1 Tapnite nameščeno uporabniško programsko opremo.



2 Upošteвайте navodila na zaslonu, da registrirate tiskalnik.

3 Prepričajte se, da se prikaže naslednji zaslon.



Povezava s pametnim telefonom je zdaj vzpostavljena. Tiskanje iz pametnega telefona je omogočeno.

Za tiskanje fotografij naložite fotografski papir. Pojdite na poglavje »Nalaganje fotografskega papirja« na strani 8.

- B** Spodnji postopki se razlikujejo glede na to, ali uporabljate operacijski sistem iOS ali Android. Izberite operacijski sistem in nadaljujte z ustreznim postopkom.

iOS

- 1 Na zaslону DOMOV tapnite **Nastavitve (Settings)** in nato v nastavitvah Wi-Fi tapnite **Canon_ij_XXXX**.

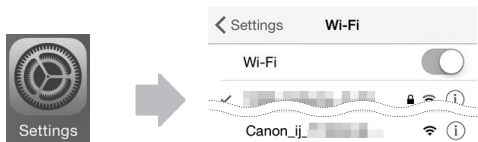

Če na seznamu ni možnosti **Canon_ij_XXXX**, glejte spodnje poglavje »Priprava tiskalnika« za upravljanje tiskalnika, nato pa ponovite korak 1.

- 2 Tapnite nameščeno uporabniško programsko opremo.



- 3 Upošteвайте navodila na zaslону, da registrirate tiskalnik.

Za nadaljevanje z nastavitvijo upoštevajte navodila na zaslону.

Če na zaslону za izbiro načina povezave izberete možnost **Auto Select Conn. Method (recommended)**, tiskalnik samodejno izbere ustrezen način povezave glede na okolje.

- 4 Prepričajte se, da se prikaže naslednji zaslon.



Povezava s pametnim telefonom je zdaj vzpostavljena. Tiskanje iz pametnega telefona je omogočeno.

Za tiskanje fotografij naložite fotografski papir. Pojdite na poglavje »Nalaganje fotografskega papirja« na strani 8.

Priprava tiskalnika

- 1 Na zaslону na dotik tiskalnika tapnite .
- 2 V spodnjem levem delu zaslona DOMOV tapnite ikono.

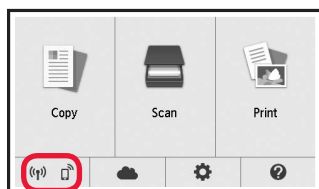

Android

- 1 Tapnite nameščeno uporabniško programsko opremo.



- 2 Upošteвайте navodila na zaslону, da registrirate tiskalnik.

Če se sporočilo »Printer is not registered. Perform printer setup?« ne prikaže, glejte spodnje poglavje »Priprava tiskalnika« za upravljanje tiskalnika, nato pa počakajte nekaj trenutkov, da se prikaže sporočilo.

Za nadaljevanje z nastavitvijo upoštevajte navodila na zaslону.

Ustrezen način povezave je izbran glede na okolje.

- 3 Prepričajte se, da se prikaže naslednji zaslon.



Nalaganje fotografskega papirja

Fotografski papir naložite v zadnji pladenj.

- 1 Odprite pokrov zadnjega pladnja in izvalcite oporo za papir.

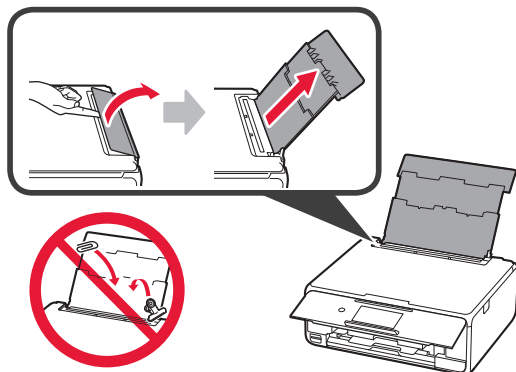

- 2
 - 1 Odprite pokrov podajalne reže.
 - 2 Potisnite desno vodilo za papir do konca.

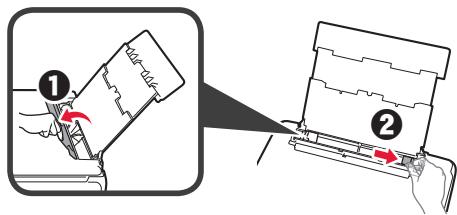

- 3
 - 1 Vstavite več listov fotografskega papirja s stranjo za tiskanje obrnjeno navzgor.
 - 2 Pomaknite desno vodilo za papir, da ga poravnate s stranskim delom svežnja papirja.

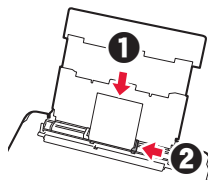

- 4 Zaprite pokrov podajalne reže. Preberite sporočilo na zaslonu tiskalnika in registrirajte informacije o naloženem papirju.

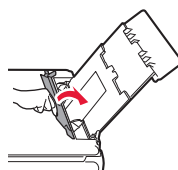

Tiskanje fotografij, shranjenih na pomnilniški kartici

Fotografije, shranjene na pomnilniški kartici, lahko natisnete s preprostimi postopki.

- 1 Preverite, ali je tiskalnik vklopljen.
- 2 Naložite več listov fotografskega papirja.
- 3 Vstavite pomnilniško kartico v režo za pomnilniško kartico.
- 4 Izberite fotografije, ki jih želite natisniti.
- 5 Tapnite gumb **Barvno (Color)**. Tiskalnik začne tiskati.

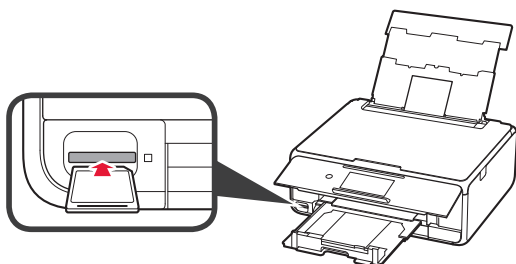

1. Instaliranje pisača

Za postupak s ikonom  možete pogledati videozapise s uputama za instaliranje pisača kojima možete pristupiti putem veze URL ili skeniranjem QR kodova.

<http://canon.com/ijsetup>



Gledajte film

Provjera isporučениh stavki

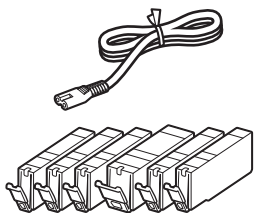

CD-ROM
za računalo
(Windows)

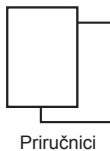

Priručnici

Skidanje ambalaže / Uključivanje pisača

 Postupak možete pogledati na snimci tako da skenirate QR kodove.



Android



iOS

1 Skinite ambalažu (kao što su traka i zaštitna folija na dodirnom zaslonu) s vanjskih dijelova pisača.

Upotreba pisača bez skidanja zaštitne folije može prouzročiti neispravnosti.

2 **1** Umetnite prste u otvore na obje strane pisača i otvorite jedinicu za skeniranje / poklopac.

2 Skinite narančastu traku i bacite je.

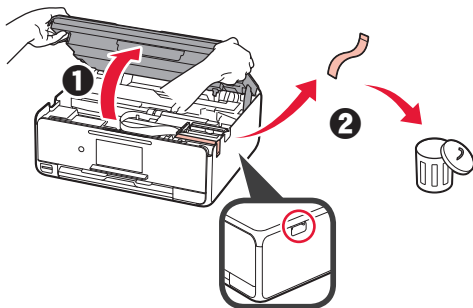

3 **PODIGNITE** jedinicu za skeniranje / poklopac, a zatim ih zatvorite.

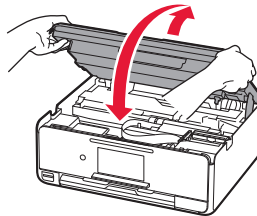

4 **1** Povežite kabel za napajanje.

2 Podignite radnu ploču.

3 Pritisnite gumb **UKLJUČENO (ON)**.

 Još ne spajajte USB kabel.

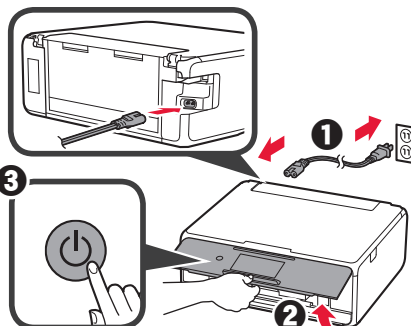

5 Povucite zaslon i dodirnite jezik da biste ga odabrali.

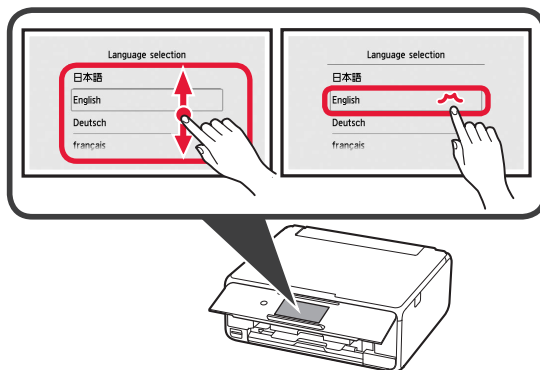

6 Pročitajte poruke i slijedite upute na zaslonu.

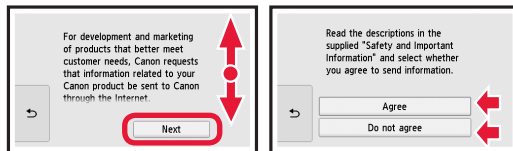

7 Pročitajte poruke i dodirnite **U redu (OK)**.

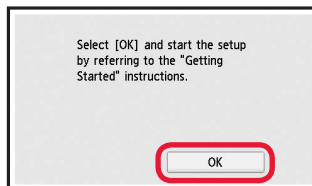

Instaliranje spremnika tinte

Postupak možete pogledati na snimci tako da skenirate QR kodove.



Android



iOS

- 1 Otvorite jedinicu za skeniranje / poklopac.
⊘ Ne dodirujte držač ispisne glave (A) dok se ne zaustavi.

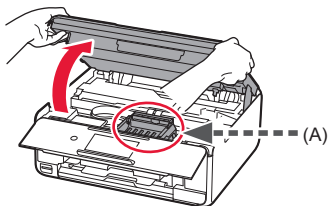

- 2 1 Skinite narančastu traku.
2 Uklonite zaštitni papir.

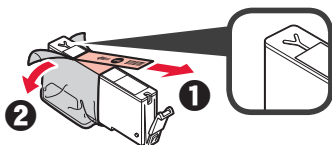

U potpunosti uklonite narančastu traku.

- 3 Zakvačite narančastu kapicu prstom i PAŽLJIVO je uklonite.
⊘ (A) Ne pritišćite obje strane spremnika tinte dok je otvor za zrak u obliku slova Y zatvoren.
⊘ (B) Ne dodirujte.

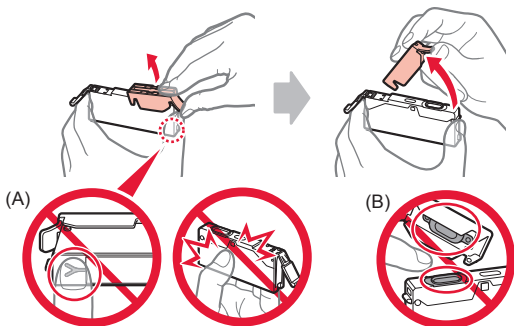

- 4 Umetnite spremnik tinte u držač ispisne glave i snažno pritisnite dok ne sjedne na mjesto. Nakon što zasvijetli žaruljica, instalirajte sljedeći spremnik tinte.

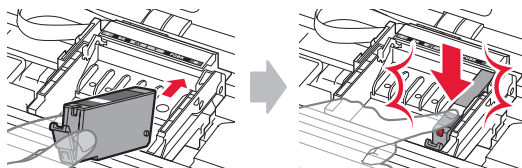

- 5 Provjerite svijetle li sve žaruljice.

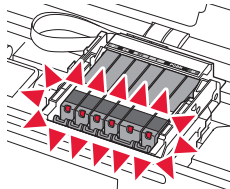

- 6 **PODIGNITE** jedinicu za skeniranje / poklopac, a zatim ih zatvorite.

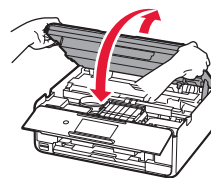

Ako se pojavi poruka o pogrešci, provjerite jesu li spremnici tinte ispravno instalirani.

Umetanje papira / Poravnavanje ispisne glave

Postupak možete pogledati na snimci tako da skenirate QR kodove.



Android



iOS

Za bolje rezultate ispisa ispišite uzorak za poravnavanje ispisne glave i skenirajte ga.

- 1 1 Izvucite kasetu.
2 Skinite poklopac kasete.

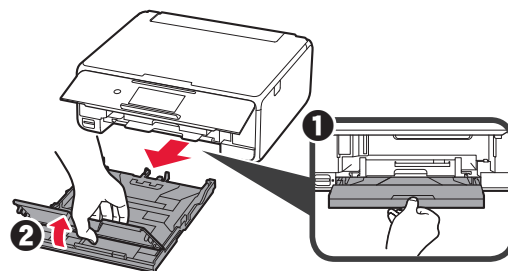

- 2 ❶ Privlačite kasetu istodobno pritišćući lokot na kaseti.
 ❷ Otvorite vodilice papira, a potom poravnajte prednju vodilicu s oznakom LTR ili A4.

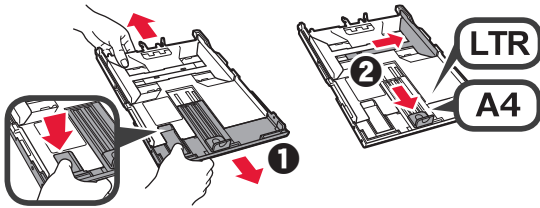

- 3 ❶ Umetnite nekoliko listova običnog papira s ispisnom stranom okrenutom prema dolje.
 ❷ Povlačite desnu vodilicu papira dok se ne poravna sa stranicom snopa papira.
 ❸ Poravnajte snop papira s prednjom vodilicom papira.

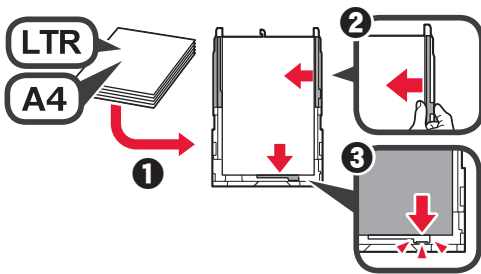

- 4 ❶ Pričvrstite poklopac kasete.
 ❷ Umetnite kasetu.

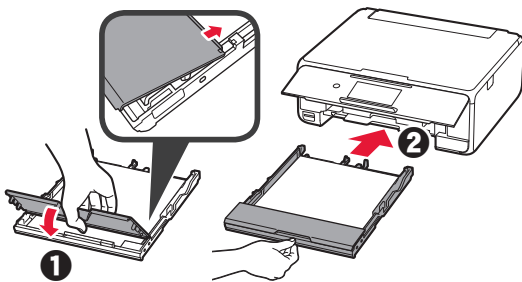

- 5 Pročitajte poruke i dodirnite **U redu (OK)**.

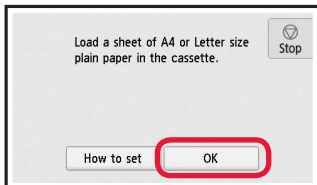

- 6 Nakon što je uzorak za poravnavanje ispisne glave ispisan, dodirnite **Da (Yes)**.

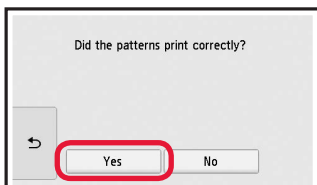

- 7 Slijedeći upute na zaslonu umetnite uzorak na kopirno staklo.

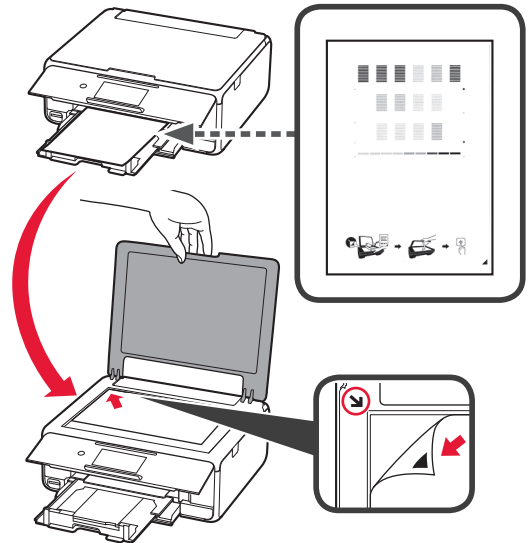

- 8 Zatvorite poklopac dokumenta, a zatim slijedite upute na zaslonu da biste dodirnuli **U redu (OK)**.

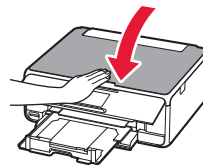



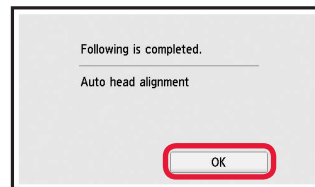

- 9 Ako se prikaže sljedeći zaslon, dodirnite **U redu (OK)**.

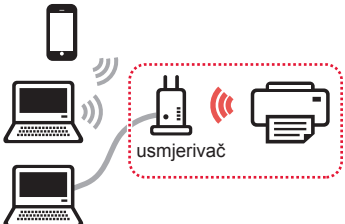

Poravnavanje ispisne glave sada je dovršeno.

Odabir načina povezivanja pisača

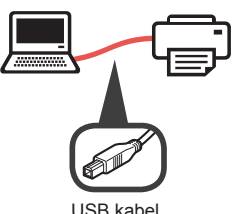
Način povezivanja mijenja se ovisno o načinu upotrebe pisača. Način povezivanja pisača odaberite prema tablici u nastavku. U sljedećem opisu za pametne telefone i tabletno uređaje koristi se zajednički naziv pametni telefon.

Upotreba pisača s povezanim računalom ili pametnim telefonom		Upotreba pisača bez povezivanja s drugim uređajima
Bežična LAN veza (Wireless LAN connection)	USB veza (USB connection)	Ne povezuj se (Do not connect)
<p>Povezivanje pisača s računalom ili pametnim telefonom putem bežičnog usmjerivača</p>  <p>Izravno povezivanje pisača s računalom ili pametnim telefonom, bez bežičnog usmjerivača *</p> 		  <p>Dodirnite Ne povezuj se (Do not connect) na zaslonu odabira načina povezivanja. Postavljanje je sada dovršeno.</p>

* Za vrijeme izravnog povezivanja pisača i pametnog telefona ne smijete pametni telefon povezivati s internetom. Ako to učinite, možda ćete imati dodatne troškove ovisno o ugovoru s davateljem usluge.

* Putem bežične LAN veze s pisačem možete izravno povezati do 5 uređaja.

1 Dodirnite način povezivanja pisača.

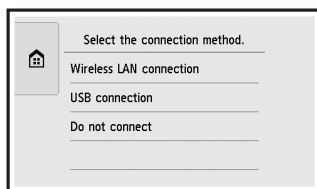

Slijedite upute na zaslonu da biste nastavili s postavljanjem.

Korisnici koji odaberu USB veza (USB connection):

Ne spajajte USB kabel dok ne dobijete uputu.

2 Ako se prikaže sljedeći zaslon, idite na sljedeću stranicu.

■ Ako odaberete **Bežična LAN veza (Wireless LAN connection)**:

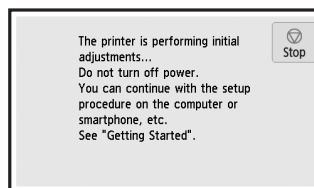

■ Ako odaberete **USB veza (USB connection)**:

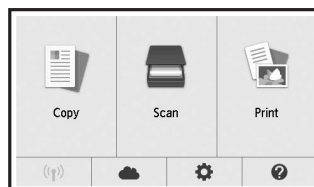

2. Povezivanje s računalom i pametnim telefonom / tabletom

Ako pisač povezujete i s računalom i s pametnim telefonom, najprije ga povežite s računalom. **Da biste pisač povezali samo s pametnim telefonom**, prijedite na odjeljak "Povezivanje s pametnim telefonom" na stranici 6.

Povezivanje s računalom

Potrebno vam je postavljanje veze za svako računalo. Nastavite s postavljanjem od koraka 1 za svako pojedino računalo.

U nastavku su opisani postupci za sustave Windows i Mac OS.

Ako na računalu koristite neki drugi sustav osim sustava Windows ili Mac OS, kao što je Chrome OS, otiđite na web-adresu "<http://canon.com/ijsetup>" i slijedite upute za postavljanje računala na web-mjestu tvrtke Canon.

- 1 Za pokretanje datoteke za postavljanje odaberite korak **A** ili **B**.

A MacOS Windows

Pristupanje web-mjestu Canon

- 1 Posjetite web-mjesto Canon i kliknite **Postavljanje**.

<http://canon.com/ijsetup>



Slijedite upute na zaslonu da biste nastavili s postavljanjem.

- 2 Ako se prikaže sljedeći zaslon, kliknite **Preuzmi**.

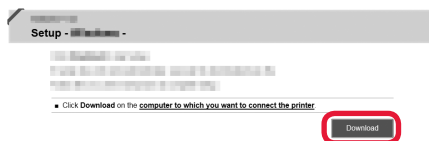

- 3 Pokrenite preuzetu datoteku.

B Windows

Upotreba CD-a za postavu

- 1 Umetnite CD za postavu u računalo.



Ako upotrebljavate Windows 10, Windows 8.1 ili Windows 8:

- 2 Kliknite ili **Eksplorator za datoteke (File Explorer)** na alatnoj traci.
- 3 Odaberite **Ovo računalo (This PC)** ili **Računalo (Computer)** s lijeve strane otvorenog prozora.
- 4 Dvaput kliknite ikonu CD-ROM s desne strane prozora.

* Ako se pojavi sadržaj CD-ROM-a, dvaput kliknite **MSETUP4.EXE**.

- 2 Kliknite **Pokreni postavljanje (Start Setup)**.

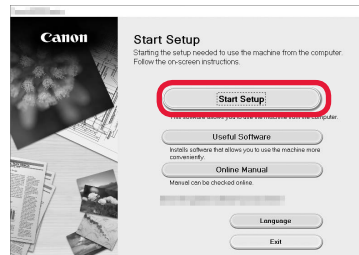

Slijedite upute na zaslonu da biste nastavili s postavljanjem.

Pametni telefon možete postaviti za vrijeme postupka.

Na sljedećem zaslonu kliknite **Upute (Instructions)** da biste nastavili s postavljanjem pametnog telefona.

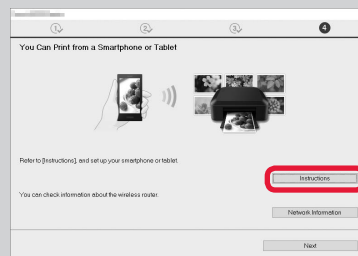

* Ovisno o postavkama, gornji zaslon možda se neće prikazati. U tom slučaju prijedite na odjeljak "Povezivanje s pametnim telefonom" na stranici 6 nakon što ste dovršili povezivanje s računalom.

- 3 Ako se prikaže sljedeći zaslon, kliknite **Izlaz (Exit)**.

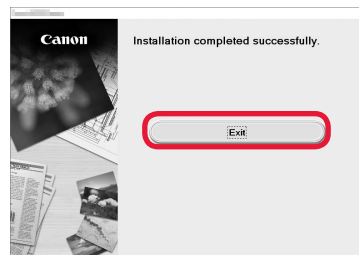

Povezivanje s računalom sada je dovršeno. Možete ispisivati s računala.

Povezivanje s pametnim telefonom

Postavljanje veze potrebno je izvršiti za svaki pojedini pametni telefon. Nastavite s postavljanjem od koraka 1 za svaki pojedini pametni telefon.

Priprema

- Uključite Wi-Fi na pametnom telefonu.
- Ako imate bežični usmjerivač, povežite pametni telefon s njime.
- * Informacije o funkcioniranju uređaja potražite u priručnicima za pametni telefon i bežični usmjerivač ili se obratite proizvođaču tih uređaja.

1 Na pametni telefon instalirajte softversku aplikaciju Canon PRINT Inkjet/SELPHY.



iOS : Potražite "Canon PRINT" u trgovini App Store.

Android : Potražite "Canon PRINT" u trgovini Google Play.

Ili posjetite web-mjesto Canon skeniranjem QR kôda.



2 Provjerite zaslon na pisaču.

Zaslon se isključuje na 10 minuta ako ništa ne radite. Za prikaz zaslona dodirnite dodirni zaslon.

- Ako se prikaže sljedeći zaslon: provjerite ikonu u donjem lijevom dijelu zaslona, a zatim prijedite na **A** ili **B**.

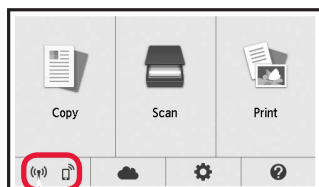

Prikazuje se sljedeća ikona.
(pisač je povezan s mrežom.)



Da

- Ako se prikaže sljedeći zaslon: prijedite na **B**.

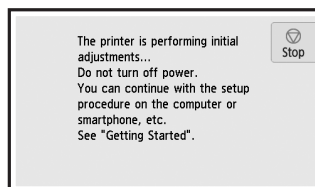

Ne (prijedite na **B**.)

Ako se prikaže , pisač neće moći razmjenjivati informacije putem bežične LAN veze. Detalje potražite na adresi "<http://canon.com/ijsetup>" u odjeljku **Najčešće postavljena pitanja**.

A **iOS** **Android**

- 1 Dodirnite instalirani aplikacijski softver.



- 2 Slijedite upute na zaslonu za registraciju pisača.

- 3 Mora se prikazati sljedeći zaslon.



Povezivanje s pametnim telefonom sada je dovršeno. Možete ispisivati s pametnog telefona.

Za ispis fotografija umetnite fotopapir. Prijedite na odjeljak "Umetanje fotopapira" na stranici 8.

- B** Postupci u nastavku razlikuju se ovisno o sustavu iOS ili Android. Odaberite svoj operacijski sustav i nastavite postupak.

iOS

- 1 Dodirnite **Postavke (Settings)** na zaslону POČETNA, a zatim dodirnite **Canon_ij_XXXX** u postavkama Wi-Fi.

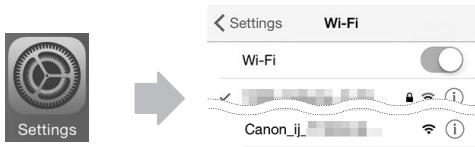

Ako se **Canon_ij_XXXX** ne pojavi na popisu, pogledajte odjeljak "Priprema pisača" u nastavku da biste pisač pokrenuli, a zatim ponovite korak 1.

- 2 Dodirnite instalirani aplikacijski softver.



- 3 Slijedite upute na zaslону za registraciju pisača.

Slijedite upute na zaslону da biste nastavili s postavljanjem.

Ako odaberete **Auto Select Conn. Method (recommended)** na zaslónu za odabir načina povezivanja, automatski će se odabrati odgovarajući način povezivanja ovisno o vašem okruženju.

- 4 Mora se prikazati sljedeći zaslon.



Povezivanje s pametnim telefonom sada je dovršeno. Možete ispisivati s pametnog telefona.

Za ispis fotografija umetnite fotopapir. Prijeđite na odjeljak "Umetanje fotopapira" na stranici 8.

Priprema pisača

- 1 Dodirnite  na dodirnom zaslónu pisača.
- 2 Dodirnite ikonu u donjem lijevom kutu zaslóna POČETNA.

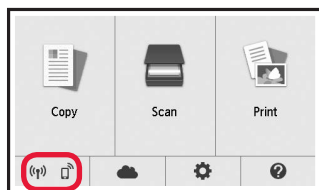

Android

- 1 Dodirnite instalirani aplikacijski softver.



- 2 Slijedite upute na zaslónu za registraciju pisača.

Ako se ne pojavi poruka "**Printer is not registered. Perform printer setup?**" se ne pojavljuje, pogledajte odjeljak "Priprema pisača" u nastavku da biste pisač pokrenuli, a zatim pričekajte da se poruka pojavi.

Slijedite upute na zaslónu da biste nastavili s postavljanjem.

Ovisno o okruženju, odabire se odgovarajući način povezivanja.

- 3 Mora se prikazati sljedeći zaslon.



- 3 Dodirnite **Da (Yes)** ili **Ne (No)**.
- 4 Dodirnite **Post. za LAN (LAN settings)** > **Bežični LAN (Wireless LAN)** > **Postavljanje bežičnog LAN-a (Wireless LAN setup)** > **Jednost. bežično poveziv. (Easy wireless connect)**.
- 5 Dodirnite **Da (Yes)**.
- 6 Vratite se funkcijama pametnog telefona.

Umetanje fotopapira

Umetnite fotopapir u stražnju ladicu.

- 1 Otvorite poklopac stražnje ladice i izvucite oslonac papira.

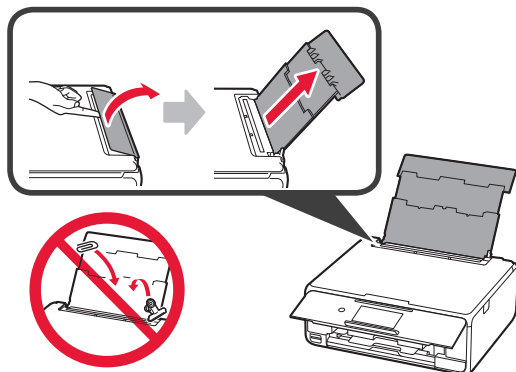

- 2
 - 1 Otvorite poklopac otvora za ulaganje papira.
 - 2 Povucite desnu vodilicu papira do kraja.

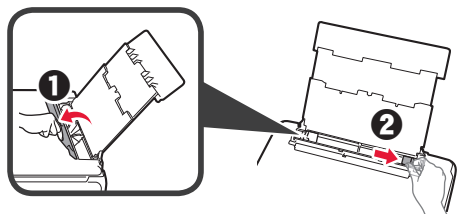

- 3
 - 1 Umetnite nekoliko listova fotopapira s ispisnom stranom okrenutom prema gore.
 - 2 Povlačite desnu vodilicu papira dok se ne poravnava sa stranicom snopa papira.

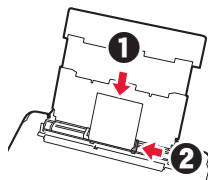

- 4 Zatvorite poklopac otvora za ulaganje papira. Pročitajte poruku na zaslonu pisača i registrirajte podatke o umetnutom papiru.

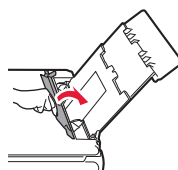

Ispisivanje fotografija pohranjenih na memorijskoj kartici

Jednostavnim radnjama možete ispisivati fotografije pohranjene na memorijskoj kartici.

- 1 Provjerite je li pisač uključen.
- 2 Umetnite nekoliko listova fotopapira.
- 3 Umetnite memorijsku karticu u utor za kartice.

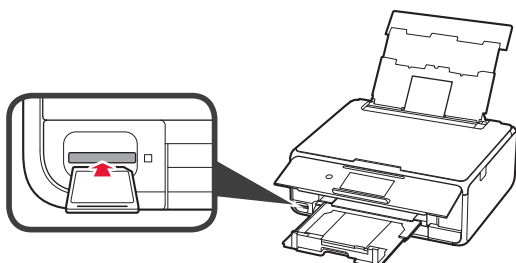

- 4 Odaberite fotografije za ispis.
- 5 Dodirnite gumb **Boja (Color)**. Pisač započinje ispisivati.



Navštivte webovou stránku
Zobacz stronę internetową
Web Sitesini Ziyaret Edin
Apsilankykite interneto svetainėje
Vizitați site-ul web
Obiščite spletno mesto

Navštívte webovú stránku
Látogasson el a webhelyünkre
Apmeklēt tīmekļa vietni
Kūlastage veebisaiti
Посетете уеб сайта
Posjetite web-mjesto

<http://canon.com/ijsetup>

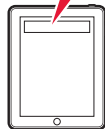

Přečtěte si příručku online
Przeczytaj Podręcznik online
Çevrimiçi El Kitabı'nı okuyun
Skaityti interneto instrukciją
Citiți Manualul online
Preberite spletni priročnik

Čítanie príručky online
Az Online kézikönyv olvasása
Lasīt Tiešsaistes rokasgrāmatu
Lugege veebijuhendit
Прочетете онлайн ръководството
Pročitajte Priručnik na mreži



Časté dotazy
Często zadawane pytania
Sık Sorulan Sorular
Dažnai užduodami klausimai
Întrebări frecvente
Pogosto zastavljena vprašanja

Najčastejšie otázky
Gyakran ismételt kérdések
Bieži uzdotie jautājumi
Korduma kippuvad küsimused
Често задавани въпроси
Najčešće postavljana pitanja