

**Canon**

**PIXMA G4000 series**



**Ξεκινώντας**

**Příručka pro uvedení do provozu**

**Prvé spustenie**

**Pierwsze uruchomienie**

**Beüzemelési útmutató**

**Başlangıç Kılavuzu**

**Darba sākšana**

**Darbo pradžia**

**Alustamise juhend**



QT61607V01

# 1

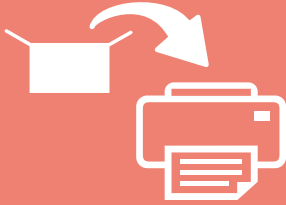

Εγκατάσταση του εκτυπωτή .....	σελίδα 1
Instalace tiskárny.....	stránka 1
Inštalácia tlačiarne.....	strana 1
Instalowanie drukarki.....	strona 1
A nyomtató üzembe helyezésére.....	1. oldal
Yazıcıyı Kurma .....	sayfa 1
Printera uzstādīšana.....	1. lpp.
Spausdintuvo įrengimas .....	1 psl.
Printeri paigaldamine.....	lk 1

# 2



Σύνδεση με υπολογιστή και Smartphone/Tablet.....	σελίδα 5
Připojení k počítači a chytrému telefonu / tabletu.....	stránka 5
Pripojenie k počítaču a smartfónu/tabletu .....	strana 5
Podłączanie do komputera i smartfona/tabletu .....	strona 5
Csatlakoztatás számítógéphez és okostelefonhoz/táblagéphez.....	5. oldal
Bilgisayara ve Akıllı Telefona/Tablete Bağlanma .....	sayfa 5
Savienošana ar datoru un viedtālruni/planšetdatoru .....	5. lpp.
Prijungimas prie kompiuterio ir išmaniojo telefono / planšetinio kompiuterio.....	5 psl.
Arvuti ja nutitelefonī/tahvelarvutiga ūhendamine .....	lk 5

Για αυτό το προϊόν απαιτείται προσεκτικός χειρισμός της μελάνης. Ενδέχεται να πεταχτεί μελάνη όταν τα δοχεία μελάνης είναι γεμάτα. Εάν τα ρούχα σας ή κάποιο αντικείμενο λερωθούν με μελάνη, μπορεί να μην καθαρίσουν.

Tento produkt vyžaduje pečlivé zacházení s inkoustem. Při plnění inkoustu do nádržek s inkoustem může tento inkoust vystříknout. Inkoust z případně potřísněného oblečení nebo jiných předmětů nemusí jít odstranit.

V prípade tohto produktu sa vyžaduje, aby ste s atramentom zaobchádzali opatrne. Z naplnených kaziet s atramentom sa môže vyliat' atrament. Ak si atramentom zašpiníte oblečenie alebo iné veci, možno ho nebudete môcť zmyť.

Ten produkt wymaga uważnej obsługi atramentu. Atrament może pryskać wokół podczas napełniania zbiorników z atramentem. Usunięcie go z ubrań lub innych rzeczy może być niemożliwe.

E termék esetén óvatosan kell bánni a tintával. Amikor a tintatartályok tele vannak tintával, a tinta kifolyhat. Ha a tinta a ruhájára vagy egyéb holmijára kerül, előfordulhat, hogy a folt nem távolítható el.

Bu ürün, mürekkebin dikkatli bir şekilde kullanılmasını gerektirir. Mürekkep kutuları mürekkeple doldurulduğunda mürekkep sıçrayabilir. Mürekkep elbiselerinize veya eşyalarınıza bulaşırsa çıkmayabilir.

Rīkojoties ar šo izstrādājumu, ir jāievēro piesardzība darbā ar tinti. Piepildot tintes tvertnes ar tinti, tā var izšļakstīties. Ja tinte nokļūst uz jūsu apģērba vai mantām, to var nebūt iespējams notīrīt.

Su šiuo gaminiu rašalą reikia naudoti atsargiai. Iš rašalo pripildytų rašalo talpyklų rašalas gali ištikšti. Ant drabužių arba daiktų užtikšusio rašalo gali nepavykti išvalyti.

Selle toote puhul on vaja tindiga ettevaatlikult ümber käia. Tindimahutite täitmisel tindiga võib tinti pritsida. Kui tinti satub riieetele või asjadele, ei pruugi see maha tulla.

# 1. Εγκατάσταση του εκτυπωτή

Για τη διαδικασία με το εικονίδιο , μπορείτε να παρακολουθήσετε τα βίντεο οδηγιών σχετικά με την εγκατάσταση του εκτυπωτή είτε μέσω του ακόλουθου URL ή σαρώνοντας τους κωδικούς QR.

<http://canon.com/ijsetup>



Βίντεο οδηγοί

## Έλεγχος των στοιχείων που περιλαμβάνονται

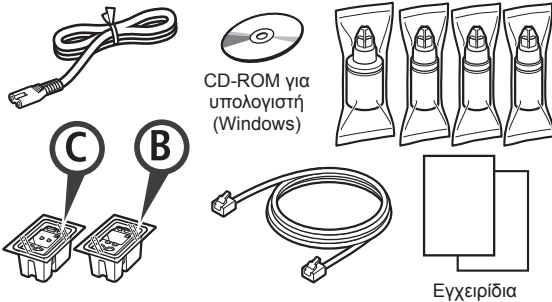

## Αφαίρεση υλικών συσκευασίας

Μπορείτε να παρακολουθήσετε τη διαδικασία σε ταινία ή σαρώνοντας τους κωδικούς QR.



Android



iOS

- 1 Αφαιρέστε τη συσκευασία (όπως η ταινία) από τον εκτυπωτή.
- 2
  - 1 Αφαιρέστε την πορτοκαλί ταινία.
  - 2 Ανοίξτε τη μονάδα σάρωσης / κάλυμμα.

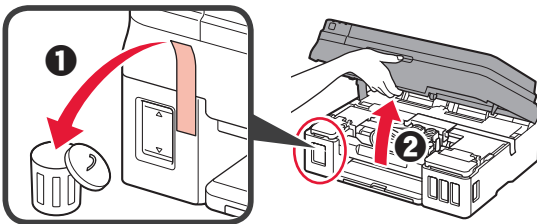

- 3 Αφαιρέστε την πορτοκαλί ταινία και το προστατευτικό υλικό και πετάξτε τα.

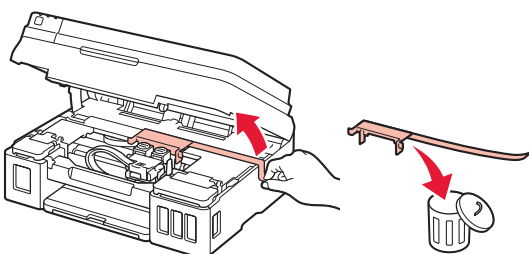

## Τοποθέτηση του φυσιγγίου

Μπορείτε να παρακολουθήσετε τη διαδικασία σε ταινία ή σαρώνοντας τους κωδικούς QR.



Android



iOS

- 1
  - 1 Πιάστε τη λαβή στο κάλυμμα ασφάλισης φυσιγγίου.
  - 2 Ανοίξτε το κάλυμμα ασφάλισης φυσιγγίου.

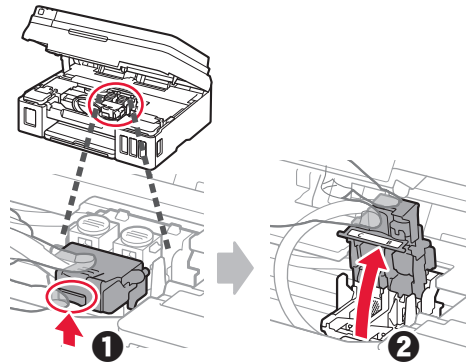

- 2 Βγάλτε το C (έγχρωμο) φυσιγγίο από τη συσκευασία και αφαιρέστε την ετικέτα.

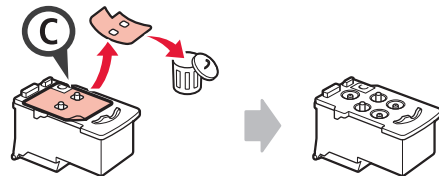

- 3 Αφαιρέστε την προστατευτική ταινία.

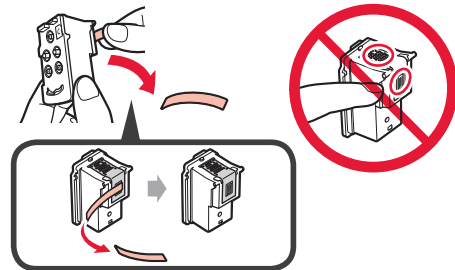

- 4 Τοποθετήστε το C (έγχρωμο) φυσιγγίο στα αριστερά.

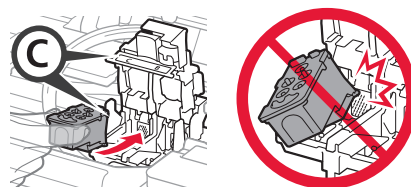

- 5 Επαναλάβετε τα βήματα 2 έως 4 για να τοποθετήσετε το Β (μαύρο) φυσιγγίο στα δεξιά.

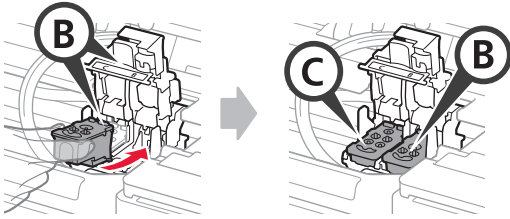

- 6 Κλείστε το κάλυμμα ασφάλισης φυσιγγίου και πιέστε το προς τα κάτω.

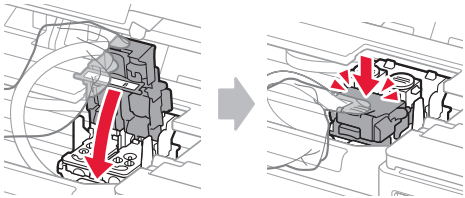

- 7 Πιέστε προς τα κάτω και τα δύο κουμπιά αρμού.

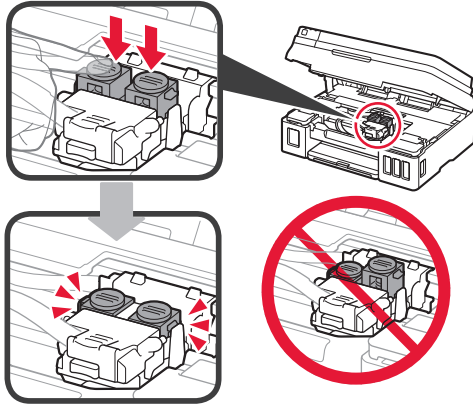

## Άδειασμα μελάνης

- Μπορείτε να παρακολουθήσετε τη διαδικασία σε ταινία ή σαρώνοντας τους κωδικούς QR.



Android



iOS

- 1 Ανοίξτε το αριστερό κάλυμμα δοχείου μελάνης.

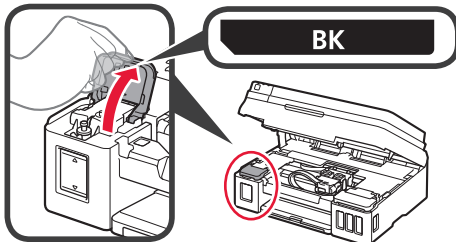

- 2 Πιάστε και αφαιρέστε το κάλυμμα δοχείου από το δοχείο μελάνης και, στη συνέχεια, τοποθετήστε το στην επάνω θήκη καλύμματος δοχείου.

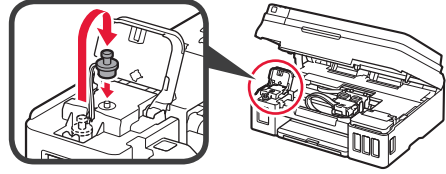

- 3 1 Βγάλτε τη BK (μαύρη) φιάλη μελάνης από τη συσκευασία.  
2 Κρατήστε τη φιάλη μελάνης σε όρθια θέση και αφαιρέστε το κάλυμμα φιάλης.

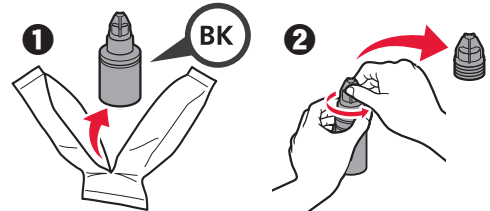

- 4 Τοποθετήστε το ακροφύσιο της φιάλης μελάνης στο σημείο εισροής και γυρίστε τη φιάλη μελάνης ανάποδα.

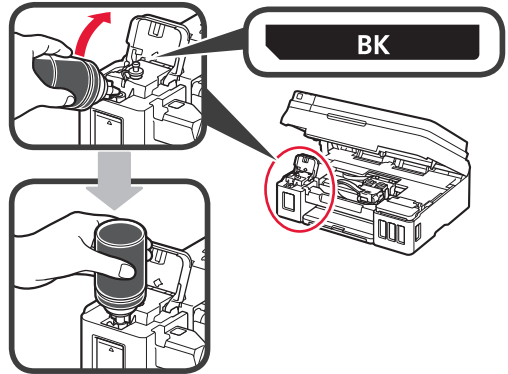

- 5 Άδειαστε όλη την ποσότητα μελάνης στο δοχείο μελάνης.

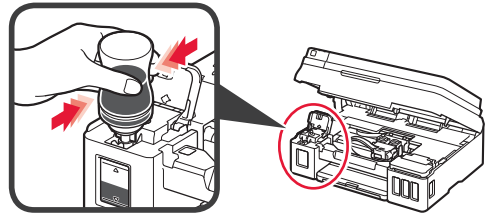

- 6 Κλείστε το κάλυμμα δοχείου.

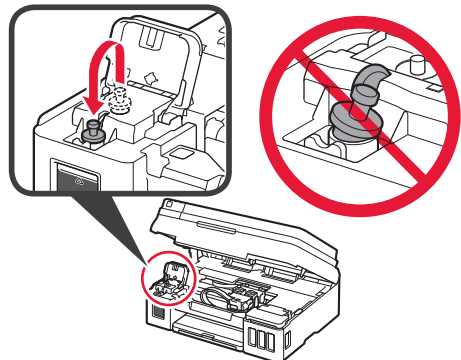



7 Κλείστε το κάλυμμα δοχείου μελάνης.

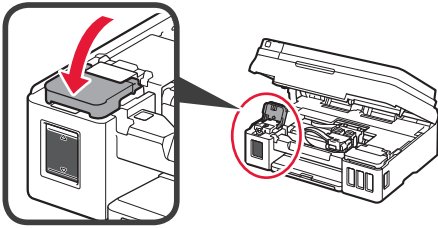

- 8
- 1 Ανοίξτε το δεξί κάλυμμα δοχείου μελάνης.
  - 2 Επαναλάβετε τα βήματα 2 έως 6 για να αδειάσετε όλη την ποσότητα μελάνης στα αντίστοιχα δοχεία μελάνης στα δεξιά σύμφωνα με την επισήμανση.
  - 3 Κλείστε το κάλυμμα δοχείου μελάνης.

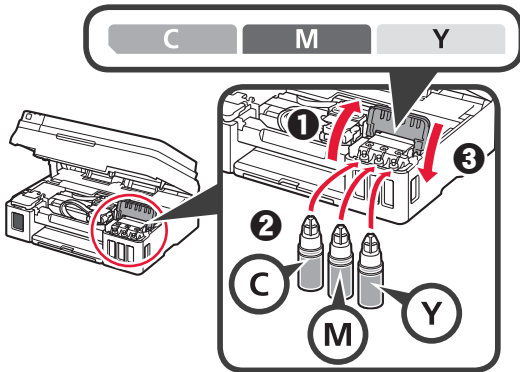

9 Βεβαιωθείτε ότι έχει μεταφερθεί όλη η μελάνη από τις φιάλες στα δοχεία μελάνης.

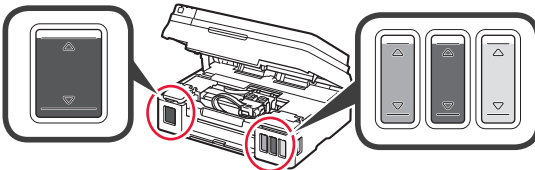

10 Κλείστε τη μονάδα σάρωσης / κάλυμμα.

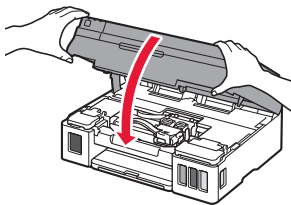

## Ενεργοποίηση του εκτυπωτή

■ Μπορείτε να παρακολουθήσετε τη διαδικασία σε ταινία ή σαρώνοντας τους κωδικούς QR.



Android



iOS

ΕΛΛΗΝΙΚΗ

- 1 Συνδέστε το καλώδιο τροφοδοσίας.  
⊘ Μη συνδέετε ακόμα τυχόν άλλα καλώδια εκτός από το καλώδιο τροφοδοσίας.

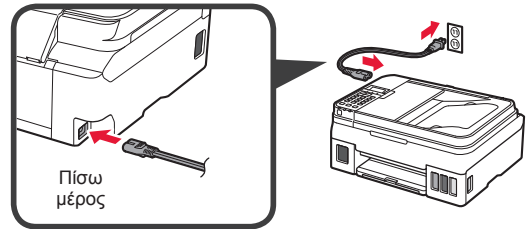

- 2 Πατήστε το κουμπί ON.

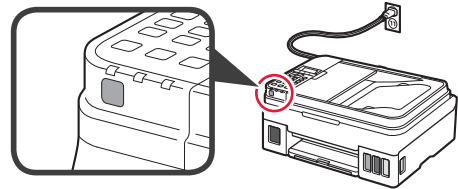

Εάν εμφανιστεί μήνυμα σφάλματος, βεβαιωθείτε ότι τα φυσίγγια τοποθετήθηκαν σωστά.

- 3 Χρησιμοποιήστε το κουμπί ◀ ή το κουμπί ▶ για να επιλέξετε γλώσσα και, στη συνέχεια, πατήστε το κουμπί OK.

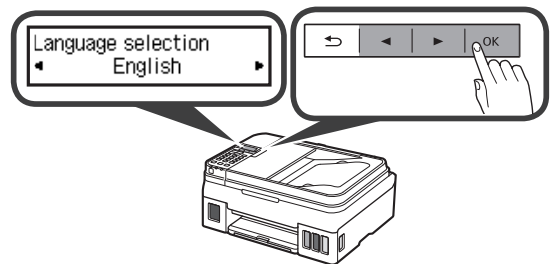

- 4 Αν εμφανιστεί η ακόλουθη οθόνη, επιλέξτε τη χώρα ή την περιοχή σας και, στη συνέχεια, πατήστε το κουμπί OK.





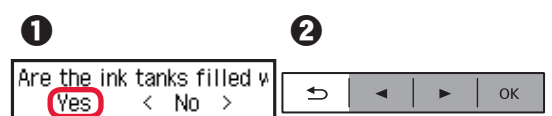

- 5
- 1 Όταν εμφανιστεί η ακόλουθη οθόνη, βεβαιωθείτε ότι η προετοιμασία της μελάνης έχει ολοκληρωθεί.
  - 2 Επιλέξτε **Ναι (Yes)** και, στη συνέχεια, πατήστε το κουμπί OK.

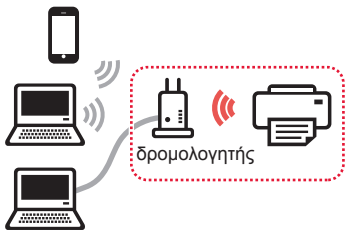

## Επιλογή μεθόδου σύνδεσης εκτυπωτή

Η μέθοδος σύνδεσης ποικίλει, ανάλογα με τον τρόπο που χρησιμοποιείτε τον εκτυπωτή σας. Επιλέξτε μία μέθοδο σύνδεσης εκτυπωτή σύμφωνα με τον παρακάτω πίνακα. Στην ακόλουθη περιγραφή, τα smartphones και οι συσκευές tablet περιγράφονται συλλογικά ως smartphone.

Χρήση του εκτυπωτή με συνδεδεμένο τον υπολογιστή ή το smartphone		Χρήση του εκτυπωτή χωρίς σύνδεση άλλων συσκευών
<b>Ασύρματο LAN (Wireless LAN)</b> Σύνδεση του εκτυπωτή στον υπολογιστή ή το smartphone σας μέσω ασύρματου δρομολογητή  Σύνδεση του εκτυπωτή στον υπολογιστή ή το smartphone σας απευθείας χωρίς ασύρματο δρομολογητή * 	<b>USB</b> 	<b>Μην γίνει σύνδεση (Do not connect)</b>  Χρησιμοποιήστε το κουμπί ◀ ή ▶ για να επιλέξετε το <b>Μην γίνει σύνδεση (Do not connect)</b> στην οθόνη επιλογής μεθόδου σύνδεσης και, στη συνέχεια, πατήστε το κουμπί <b>OK</b> . Ακολουθήστε τις οδηγίες στην οθόνη για να συνεχίσετε τη ρύθμιση. Περιμένετε περίπου 6 λεπτά έως ότου εμφανιστεί η ακόλουθη οθόνη. Η ρύθμιση έχει ολοκληρωθεί. 

\* Δεν μπορείτε να συνδέσετε το smartphone σας στο διαδίκτυο ασύρματα κατά την άμεση σύνδεση του εκτυπωτή στο smartphone. Σε αυτήν την περίπτωση ενδέχεται να χρεωθείτε ανάλογα με τη σύμβαση με τον πάροχο της υπηρεσίας σας.

\* Μπορούν να συνδεθούν έως και 5 συσκευές απευθείας στον εκτυπωτή μέσω σύνδεσης ασύρματου LAN.

- 1 Επιλέξτε τη μέθοδο σύνδεσης εκτυπωτή και, στη συνέχεια, πατήστε το κουμπί **OK**.



**Ακολουθήστε τις οδηγίες στην οθόνη για να συνεχίσετε τη ρύθμιση.**

**Για τους χρήστες που επέλεξαν USB:**

Μην συνδέετε το καλώδιο USB μέχρι να σας δοθεί σχετική οδηγία.

- 2 Αν εμφανιστεί η ακόλουθη οθόνη, προχωρήστε στην επόμενη σελίδα.

- Αν επιλέξετε **Ασύρματο LAN (Wireless LAN)**:

Adjusting for first use...  
See "Getting Started" ani

Start connection setup  
See "Getting Started"

- Αν επιλέξετε **USB**:

Adjusting for first use...  
See "Getting Started" ani

Copy  
100% Letter 01

## 2. Σύνδεση με υπολογιστή και Smartphone/Tablet

Αν συνδέσετε τον εκτυπωτή και στον υπολογιστή και στο smartphone σας, συνδέστε τον πρώτα με τον υπολογιστή. Για να συνδέσετε τον εκτυπωτή μόνο στο smartphone, ανατρέξτε στην ενότητα «Σύνδεση με Smartphone» στη σελίδα 6.

### Σύνδεση με υπολογιστή

Απαιτείται ρύθμιση της σύνδεσης για κάθε υπολογιστή. Προχωρήστε στη ρύθμιση από το βήμα 1 για κάθε υπολογιστή. Τα ακόλουθα περιγράφουν τις διαδικασίες για Windows και Mac OS.

Αν χρησιμοποιείτε υπολογιστή με λειτουργικό σύστημα διαφορετικό από Windows ή Mac OS, όπως το Chrome OS, αποκτήστε πρόσβαση στο «<http://canon.com/ijsetup>» και, στη συνέχεια, ακολουθήστε τις οδηγίες στη διαδικτυακή τοποθεσία της Canon για να ρυθμίσετε τον υπολογιστή σας.

- 1 Επιλέξτε ένα από τα ακόλουθα βήματα **A** ή **B** για να εκκινήσετε το αρχείο ρυθμίσεων.

#### **A** Mac OS Windows

Πρόσβαση στη διαδικτυακή τοποθεσία της Canon

- 1 Επισκεφθείτε τη διαδικτυακή τοποθεσία της Canon παρακάτω, και κάντε κλικ στο **Εγκατάσταση**.

<http://canon.com/ijsetup>



Ακολουθήστε τις οδηγίες στην οθόνη για να συνεχίσετε τη ρύθμιση.

- 2 Αν εμφανιστεί η ακόλουθη οθόνη, κάντε κλικ στο **Λήψη**.

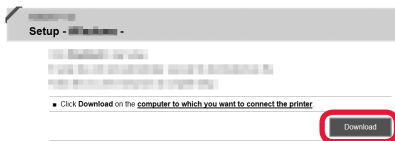

- 3 Εκκινήστε το ληφθέν αρχείο.

#### **B** Windows

Χρήση του CD εγκατάστασης

- 1 Τοποθετήστε το CD εγκατάστασης στον υπολογιστή.



Όταν χρησιμοποιείτε Windows 10, Windows 8.1 ή Windows 8:

- 2 Κάντε κλικ στο ή στο στην **Εξερεύνηση αρχείων (File Explorer)** που βρίσκεται στη γραμμή εργασιών.
- 3 Επιλέξτε **Αυτό το PC (This PC)** ή **Υπολογιστής (Computer)** στην αριστερή πλευρά του παραθύρου που έχει ανοίξει.
- 4 Κάντε διπλό κλικ στο εικονίδιο του CD-ROM στη δεξιά πλευρά του παραθύρου.

\* Εάν εμφανιστούν τα περιεχόμενα του CD-ROM, κάντε διπλό κλικ στο αρχείο **MSETUP4.EXE**.

- 2 Κάντε κλικ στο **Εκκίνηση ρύθμισης (Start Setup)**.

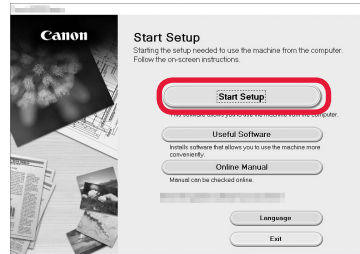

Ακολουθήστε τις οδηγίες στην οθόνη για να συνεχίσετε τη ρύθμιση.

Μπορείτε να προχωρήσετε στη ρύθμιση του smartphone σας στη μέση των βημάτων.

Στην ακόλουθη οθόνη, κάντε κλικ στο **Οδηγίες (Instructions)** για να προχωρήσετε στη ρύθμιση του smartphone σας.

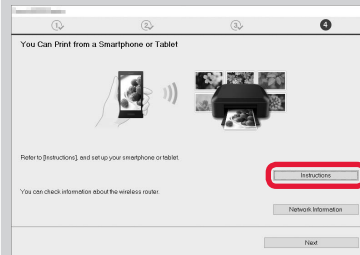

\* Ανάλογα με τις ρυθμίσεις σας, η παραπάνω οθόνη ενδέχεται να μην εμφανιστεί. Σε αυτή την περίπτωση, ανατρέξτε στην ενότητα «Σύνδεση με Smartphone» στη σελίδα 6 όταν ολοκληρώσετε τη σύνδεση με τον υπολογιστή σας.

- 3 Αν εμφανιστεί η ακόλουθη οθόνη, κάντε κλικ στο **Έξοδος (Exit)**.

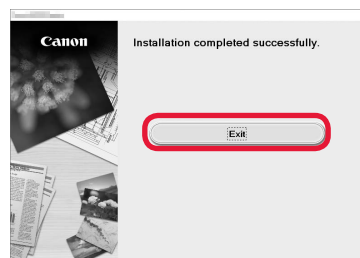

Η σύνδεση με τον υπολογιστή σας έχει ολοκληρωθεί. Μπορείτε να εκτυπώσετε από τον υπολογιστή σας.

## Σύνδεση με Smartphone

Απαιτείται ρύθμιση της σύνδεσης για κάθε smartphone. Προχωρήστε στη ρύθμιση από το βήμα 1 για κάθε smartphone.

### Προετοιμασία

- Ενεργοποιήστε το Wi-Fi στο smartphone σας.
- Αν έχετε ασύρματο δρομολογητή, συνδέστε το smartphone σας στον ασύρματο δρομολογητή.
- \* Για τις διαδικασίες, ανατρέξτε στα εγχειρίδια του smartphone και του ασύρματου δρομολογητή ή επικοινωνήστε με τους κατασκευαστές τους.

## 1 Εγκαταστήστε το λογισμικό εφαρμογής Canon PRINT Inkjet/SELPHY στο smartphone σας.



**iOS** : Κάντε αναζήτηση για "Canon PRINT" στο App Store.

**Android** : Κάντε αναζήτηση για "Canon PRINT" στο Google Play.

Ή αποκτήστε πρόσβαση στη διαδικτυακή τοποθεσία Canon κάνοντας σάρωση του κωδικού QR.



## 2 Ελέγξτε την οθόνη του εκτυπωτή.

Η οθόνη θα σβήσει, εάν δεν πραγματοποιηθεί καμία ενέργεια για 10 λεπτά. Για να προβάλετε την οθόνη, πατήστε οποιοδήποτε κουμπί στον πίνακα λειτουργίας (εκτός από το κουμπί **ON**).

### 1 Εμφανίζεται η ακόλουθη οθόνη;

Adjusting for first use...  
See "Getting Started" ani

Όχι

Ναι (Προχωρήστε στο **B**.)

### 2 Εμφανίζεται το εικονίδιο **Wi-Fi** (ο εκτυπωτής έχει συνδεθεί στο δίκτυο) στην οθόνη που προβάλλεται πατώντας το κουμπί **ΑΝΤΙΓΡΑΦΗ (COPY)**;

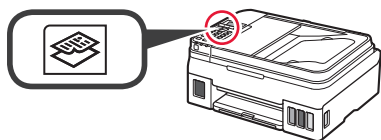

Ναι

Όχι (Προχωρήστε στο **B**.)

Αν εμφανιστεί το εικονίδιο **X Wi-Fi**, ο εκτυπωτής δεν μπορεί να επικοινωνήσει με ασύρματη σύνδεση LAN. Για λεπτομέρειες, αποκτήστε πρόσβαση στο «<http://canon.com/ijsetup>» για να δείτε τις **Συχνές ερωτήσεις**.

### A **iOS** **Android**

#### 1 Πατήστε το εγκατεστημένο λογισμικό εφαρμογής σας.



#### 2 Ακολουθήστε τις οδηγίες στην οθόνη για να καταχωρήσετε τον εκτυπωτή.

#### 3 Βεβαιωθείτε ότι εμφανίζεται η παρακάτω οθόνη.



**Η σύνδεση με το smartphone σας έχει ολοκληρωθεί. Μπορείτε να εκτυπώσετε από το smartphone σας.**

Για να εκτυπώσετε φωτογραφίες, τοποθετήστε φωτογραφικό χαρτί. Ανατρέξτε στην ενότητα «Τοποθέτηση χαρτιού» στη σελίδα 8.

- B** Οι παρακάτω διαδικασίες ποικίλουν ανάλογα με το iOS ή το Android. Επιλέξτε το λειτουργικό σας σύστημα και προχωρήστε στην αντίστοιχη διαδικασία.

## iOS

- 1 Πατήστε **Ρυθμίσεις (Settings)** στην ΑΡΧΙΚΗ οθόνη και, στη συνέχεια, πατήστε **Canon\_ij\_XXXX** στις ρυθμίσεις Wi-Fi.

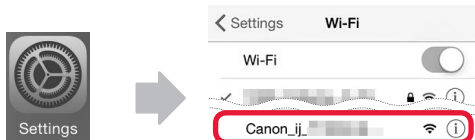

Αν το **Canon\_ij\_XXXX** δεν εμφανιστεί στη λίστα, ανατρέξτε στην ενότητα «Προετοιμασία του εκτυπωτή» παρακάτω για να λειτουργήσει ο εκτυπωτής και, στη συνέχεια, επαναλάβετε το βήμα 1.

- 2 Πατήστε το εγκατεστημένο λογισμικό εφαρμογής σας.



- 3 Ακολουθήστε τις οδηγίες στην οθόνη για να καταχωρήσετε τον εκτυπωτή.

**Ακολουθήστε τις οδηγίες στην οθόνη για να συνεχίσετε τη ρύθμιση.**

Αν επιλέξετε **Auto Select Conn. Method (recommended)** στην οθόνη επιλογής μεθόδου σύνδεσης, η κατάλληλη μέθοδος σύνδεσης επιλέγεται αυτόματα ανάλογα με το περιβάλλον σας.

- 4 Βεβαιωθείτε ότι εμφανίζεται η παρακάτω οθόνη.



**Η σύνδεση με το smartphone σας έχει ολοκληρωθεί. Μπορείτε να εκτυπώσετε από το smartphone σας.**

Για να εκτυπώσετε φωτογραφίες, τοποθετήστε φωτογραφικό χαρτί. Ανατρέξτε στην ενότητα «Τοποθέτηση χαρτιού» στη σελίδα 8.

## Προετοιμασία του εκτυπωτή

- 1 Πατήστε το κουμπί **Ρύθμιση (Setup)** στον εκτυπωτή.

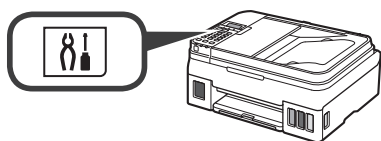

## Android

- 1 Πατήστε το εγκατεστημένο λογισμικό εφαρμογής σας.



- 2 Ακολουθήστε τις οδηγίες στην οθόνη για να καταχωρήσετε τον εκτυπωτή.

Αν το μήνυμα «**Printer is not registered. Perform printer setup?**» δεν εμφανιστεί, ανατρέξτε στην ενότητα «Προετοιμασία του εκτυπωτή» παρακάτω για να λειτουργήσει ο εκτυπωτής και περιμένετε λίγο μέχρι να εμφανιστεί ένα μήνυμα.

**Ακολουθήστε τις οδηγίες στην οθόνη για να συνεχίσετε τη ρύθμιση.**

Η κατάλληλη μέθοδος σύνδεσης επιλέγεται ανάλογα με το περιβάλλον σας.

- 3 Βεβαιωθείτε ότι εμφανίζεται η παρακάτω οθόνη.



- 2 Χρησιμοποιήστε το κουμπί ◀ ή ▶ για να επιλέξετε **Εγκάτ. ασύρμ. LAN (Wireless LAN setup)** > **Εύκολη ΑΣ σύνδεση (Easy WL connect)** και, στη συνέχεια, πατήστε το κουμπί **OK**.
- 3 Επιστρέψτε στη λειτουργία του smartphone σας.

## Τοποθέτηση χαρτιού

- 1 Ανοίξτε την υποστήριξη χαρτιού και την επέκταση υποστήριξης χαρτιού.

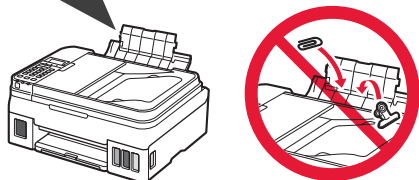
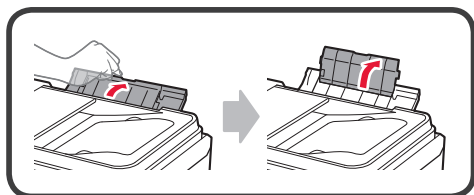

- 2 Σύρετε το δεξιό οδηγό χαρτιού στο δεξιό άκρο.

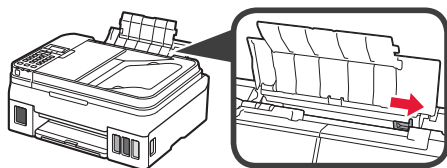

- 3 Τοποθετήστε φύλλα χαρτιού με την πλευρά εκτύπωσης στραμμένη προς τα πάνω, μέχρι να σταματήσει.

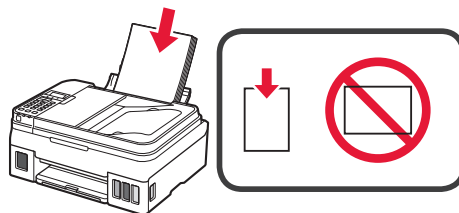

- 4 Σύρετε τον δεξιό οδηγό χαρτιού για να τον ευθυγραμμίσετε με την πλαινή πλευρά της στοίβας των χαρτιών.

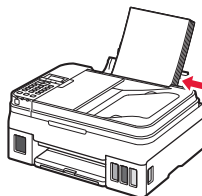

- 5 ❶ Τραβήξτε έξω τη θήκη εξόδου χαρτιού.  
❷ Ανοίξτε την προέκταση θήκης εξόδου.

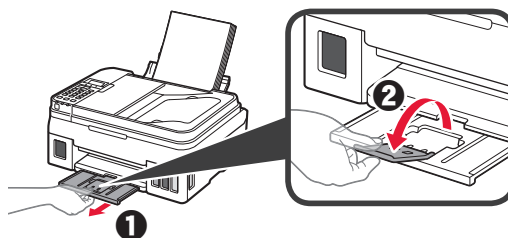

## Χρήση της λειτουργίας φαξ

Πριν από τη χρήση της λειτουργίας φαξ, ανατρέξτε στο ακόλουθο εγχειρίδιο για να ρυθμίσετε τη λειτουργία φαξ στον εκτυπωτή σας.

### ■ Ρύθμιση του ΦΑΞ στο Εγχειρίδιο Online

- ❶ Επισκεφθείτε τη διαδικτυακή τοποθεσία της Canon παρακάτω, και κάντε κλικ στην επιλογή **Εγκατάσταση**.

<http://canon.com/ijsetup>



Ακολουθήστε τις οδηγίες στην οθόνη για να συνεχίσετε τη ρύθμιση.

- ❷ Κάντε κλικ στην επιλογή **Προετοιμασία του φαξ για χρήση**.



### ■ Ρύθμιση του ΦΑΞ στο Εγχειρίδιο Βασικών Λειτουργιών που είναι εγκατεστημένο στον υπολογιστή σας.





# 1. Instalace tiskárny

Informace o postupu spojeném s ikonou  naleznete po zhlédnutí výukových videí pro instalaci tiskárny, která naleznete na následující adrese URL nebo po naskenování QR kódů.

<http://canon.com/ijsetup>



Video průvodci

## Kontrola obsahu balení

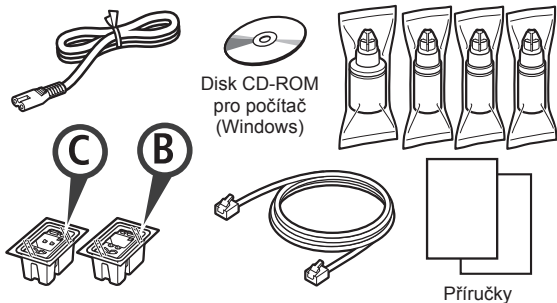

## Odstranění ochranného materiálu

Postupy si můžete prohlédnout ve formě videa naskenováním QR kódů.



Android



iOS

- 1 Odstraňte ochranný materiál okolo tiskárny, jako je například páska.
- 2
  - 1 Odstraňte oranžovou pásku.
  - 2 Otevřete skener / kryt.

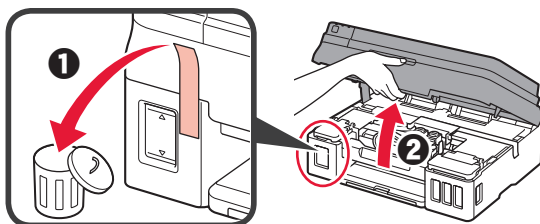

- 3 Odstraňte oranžovou pásku i ochranný materiál a zahodte je.

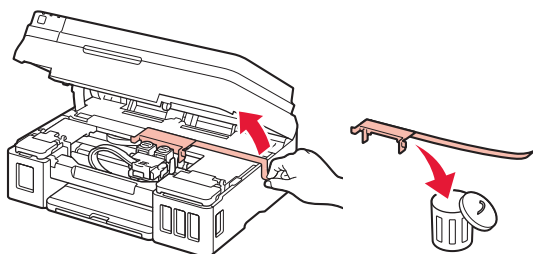

## Instalace kazety

Postupy si můžete prohlédnout ve formě videa naskenováním QR kódů.



Android



iOS

- 1
  - 1 Uchopte výstupek na zajišťovacím krytu kazety.
  - 2 Otevřete zajišťovací kryt kazety.

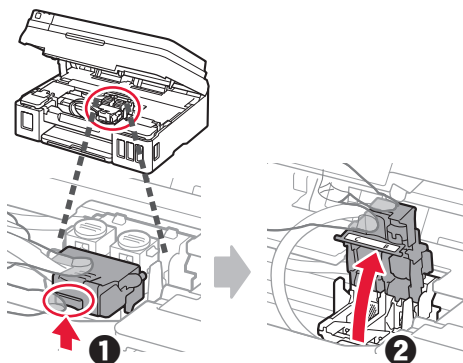

- 2 Vyměňte C (barevnou) kazetu z obalu a odstraňte její značení.

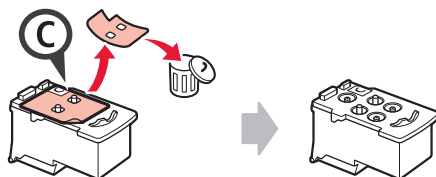

- 3 Odstraňte ochrannou pásku.

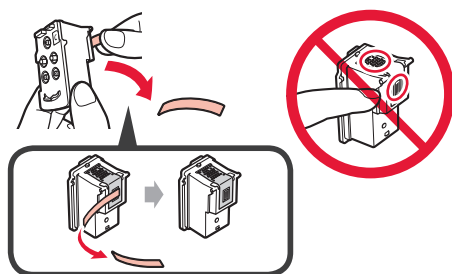

- 4 Vložte C (barevnou) kazetu do levé části.

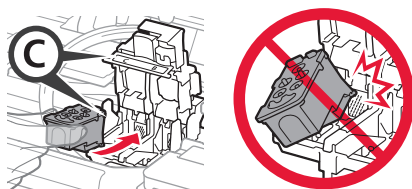



- 5 Kroky 2 až 4 zopakujte a vložte B (černou) kazetu do pravé části.

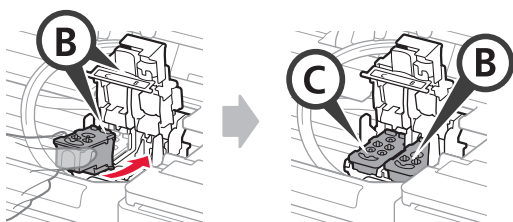

- 6 Zavřete zajišťovací kryt kazety a zatlačte jej směrem dolů.

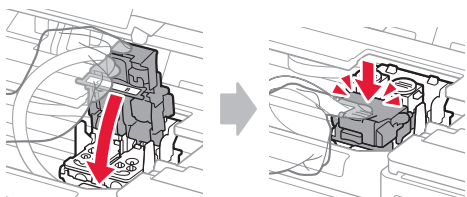

- 7 Zatlačte obě tlačítka pro spojení dolů.

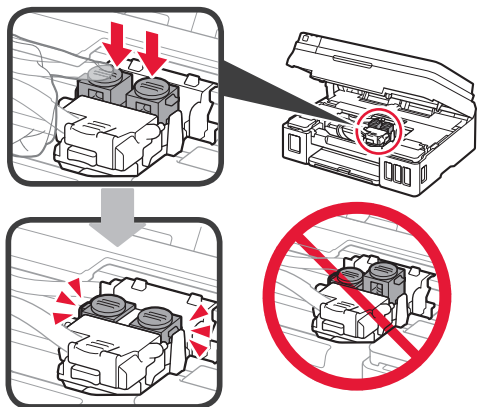

## Nalítí inkoustu

- Postupy si můžete prohlédnout ve formě videa naskenováním QR kódů.



Android



iOS

- 1 Otevřete levý kryt nádržky s inkoustem.

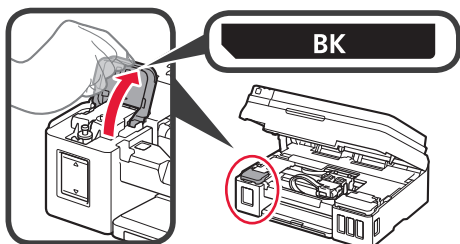

- 2 Uchopte krytku nádržky, odstraňte ji z nádržky s inkoustem a nakonec ji vložte do horního držáku krytky nádržky.

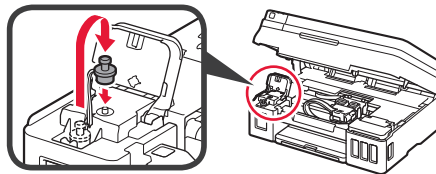

- 3 **1** Vyjměte z obalu BK (černou) láhev na inkoust.  
**2** Láhev na inkoust uchopte v její vzpřímené poloze a odstraňte krytku láhve.

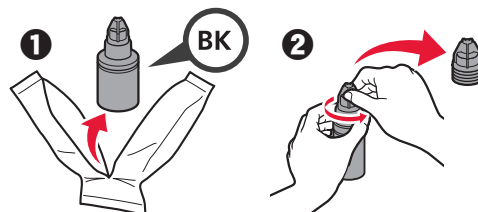

- 4 Trysku láhve na inkoust zasuňte do přívodu a láhev na inkoust postavte vzhůru nohama.

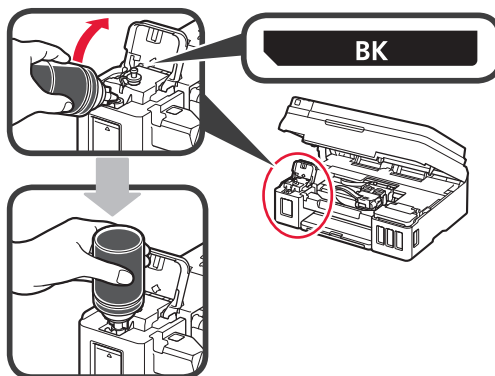

- 5 Nalijte veškerý inkoust do nádržky s inkoustem.

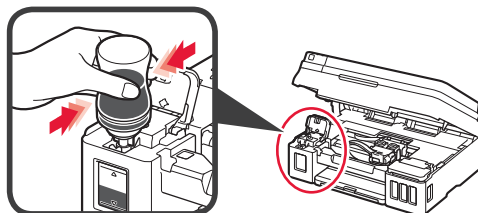

- 6 Zavřete krytku nádržky.

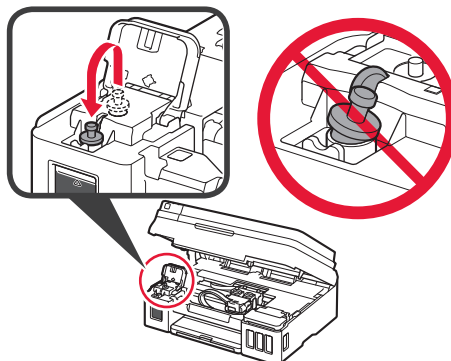

## 7 Zavřete kryt nádržky s inkoustem.

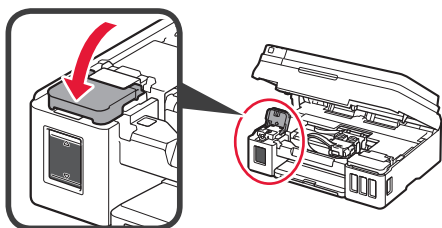

- 8
- 1 Otevřete pravý kryt nádržky s inkoustem.
  - 2 Zopakováním kroků 2 až 6 nalijte veškerý inkoust do odpovídajících nádržek s inkoustem napravo podle jejich označení.
  - 3 Zavřete kryt nádržky s inkoustem.

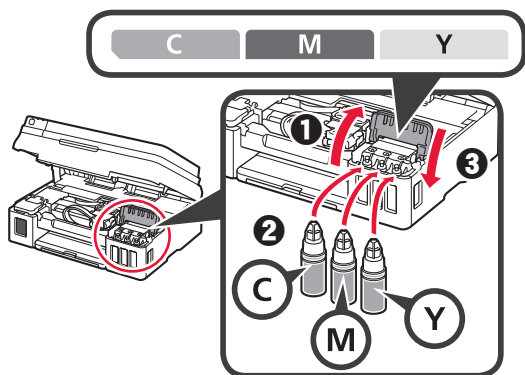

- 9 Zkontrolujte, zda jste obsah všech lahví na inkoust nalili do příslušných nádržek s inkoustem.

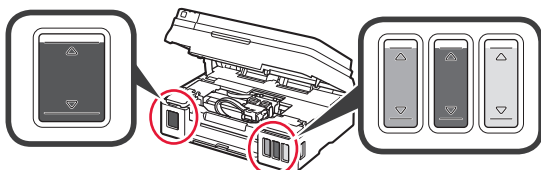

- 10 Zavřete skener / kryt.

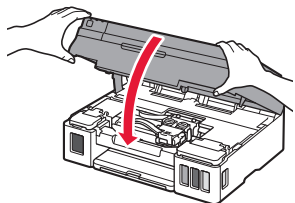

## Zapnutí tiskárny

- Postupy si můžete prohlédnout ve formě videa naskenováním QR kódů.



Android



iOS

- 1 Připojte napájecí kabel.  
⊘ Nepřipojujte zatím žádný kabel kromě napájecího.

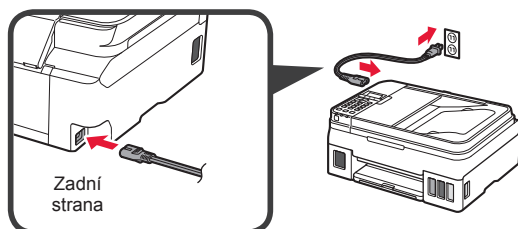

- 2 Stiskněte tlačítko ZAPNOUT (ON).

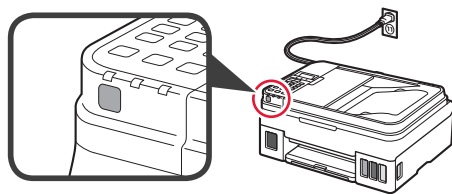

Zobrazí-li se chybová zpráva, zkontrolujte, zda jsou kazety nainstalovány správně.

- 3 Pomocí tlačítka ◀ nebo ▶ vyberte jazyk a stiskněte tlačítko OK.

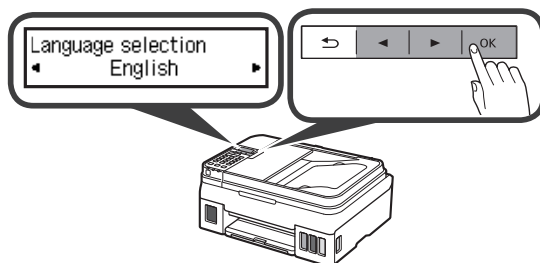

- 4 Pokud se otevře následující obrazovka, vyberte svoji zemi nebo oblast a stiskněte tlačítko OK.





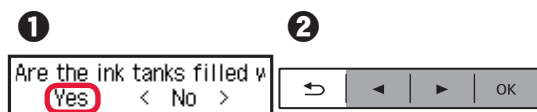

- 5
- 1 Po otevření následující obrazovky se ujistěte, že příprava inkoustu byla úspěšně dokončena.
  - 2 Vyberte možnost Ano (Yes) a stiskněte tlačítko OK.

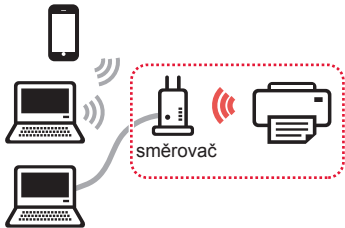

## Výběr metody připojení tiskárny

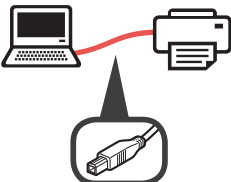
Metoda připojení závisí na tom, jakým způsobem plánujete tiskárnu používat. Z následující tabulky vyberte vhodnou metodu připojení tiskárny. Následující popis kolektivně všechny chytré telefony a tablety nazývá chytrými telefony.

Používání tiskárny s připojeným počítačem nebo chytrým telefonem		Používání tiskárny bez připojení k ostatním zařízením
<p><b>Bezdrátová síť LAN (Wireless LAN)</b></p> <p>Připojení tiskárny k počítači nebo chytrému telefonu prostřednictvím bezdrátového směrovače</p>  <p>směrovač</p> <p>Připojení tiskárny k počítači nebo chytrému telefonu přímo bez bezdrátového směrovače *</p> 	<p><b>USB</b></p>  <p>kabel USB</p>	<p><b>Nepřipojovat (Do not connect)</b></p>   <p>Pomocí tlačítka ◀ nebo ▶ vyberte možnost <b>Nepřipojovat (Do not connect)</b> na obrazovce pro výběr metody připojení a stiskněte tlačítko <b>OK</b>. S nastavením postupujte podle pokynů uvedených na obrazovce. Počkejte přibližně 6 minut, dokud se neotevře následující obrazovka. Nastavení je tímto dokončeno.</p> <div style="border: 1px solid black; padding: 5px; width: fit-content;"> <p>Copy 100% Letter <span style="float: right;">01</span></p> </div>

\* Při přímém připojení tiskárny k chytrému telefonu nemůžete chytrý telefon připojit bezdrátově k Internetu. V takovém případě vám mohou být účtovány poplatky v závislosti na vaší smlouvě s poskytovatelem služeb.

\* K tiskárně lze přímo skrze připojení k bezdrátové síti LAN připojit až 5 zařízení.

- 1 Vyberte vhodnou metodu připojení tiskárny a stiskněte tlačítko **OK**.



**S nastavením postupujte podle pokynů uvedených na obrazovce.**

### Uživatelé, kteří vyberou možnost USB:

Kabel USB připojte až v okamžiku, kdy k tomu budete vyzváni.

- 2 Po otevření následující obrazovky přejděte k následující stránce.

- Pokud jste vybrali možnost **Bezdrátová síť LAN (Wireless LAN)**:

Adjusting for first use...  
See "Getting Started" ani

Start connection setup  
See "Getting Started"

- Pokud jste vybrali možnost **USB**:

Adjusting for first use...  
See "Getting Started" ani

Copy  
100% Letter 01

## 2. Připojení k počítači a chytrému telefonu / tabletu

Pokud tiskárnu připojujete k počítači i chytrému telefonu, připojte ji nejprve k počítači.

**Pokyny k připojení tiskárny výhradně k chytrému telefonu naleznete v části „Připojení k chytrému telefonu“ na stránce 6.**

### Připojení k počítači

Nastavení připojení je třeba provést u každého počítače.

U každého počítače postupujte v nastavení od kroku 1.

V následující části naleznete postup pro systém Windows a Mac OS.

Pokud používáte počítač s jiným systémem, než je Windows nebo Mac OS (například se systémem Chrome OS), přejděte na adresu „<http://canon.com/ijsetup>“ a počítač nastavte podle pokynů na webu Canon.

- 1 Výběrem jednoho z následujících kroků **A** nebo **B** spustíte instalační soubor.

#### **A** Mac OS Windows

Přechod na webovou stránku společnosti Canon

- 1 Přejděte na následující webovou stránku společnosti Canon a klepněte na tlačítko **Nastavení**.

<http://canon.com/ijsetup>



S nastavením postupujte podle pokynů uvedených na obrazovce.

- 2 Pokud se otevře následující obrazovka, klepněte na tlačítko **Stáhnout**.

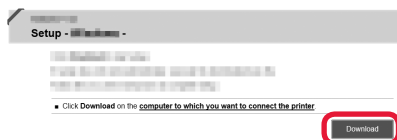

- 3 Spusťte stažený soubor.



#### **B** Windows

Použití instalačního disku CD

- 1 Vložte instalační disk CD do počítače.



Pokud používáte systém Windows 10, Windows 8.1 nebo Windows 8:

- 2 Na hlavním panelu klepněte na tlačítko  nebo **Průzkumník souborů (File Explorer)**.
- 3 Na levé straně otevřeného okna vyberte možnost **Tento počítač (This PC)** nebo **Počítač (Computer)**.
- 4 Na pravé straně okna poklepejte na  ikonu disku CD-ROM.  
\* Po zobrazení obsahu disku CD-ROM poklepejte na soubor **MSETUP4.EXE**.

- 2 Klepněte na tlačítko **Zahájit nastavení (Start Setup)**.

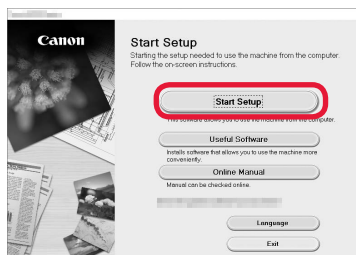

S nastavením postupujte podle pokynů uvedených na obrazovce.

Chytrý telefon je možné nastavit v průběhu činnosti.

Na následující obrazovce klepnutím na tlačítko **Pokyny (Instructions)** postupujte s nastavením chytrého telefonu.

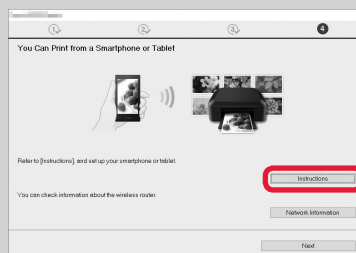

\* V závislosti na nastavení se výše uvedená obrazovka nemusí otevřít. V takovém případě po dokončení připojení k počítači přejděte k části „Připojení k chytrému telefonu“ na stránce 6.

- 3 Pokud se otevře následující obrazovka, klepněte na tlačítko **Konec (Exit)**.

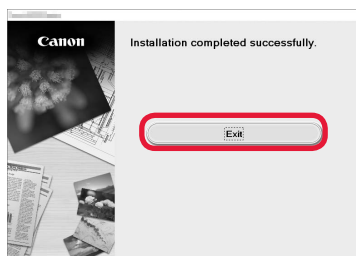

**Připojení k počítači bylo dokončeno. Nyní můžete tisknout ze svého počítače.**

# Připojení k chytrému telefonu

Nastavení připojení je třeba provést u každého chytrého telefonu. U každého chytrého telefonu postupujte v nastavení od kroku 1.

## Příprava

- Ve svém chytrém telefonu aktivujte připojení Wi-Fi.
- Pokud používáte bezdrátový směrovač, připojte chytrý telefon k tomuto bezdrátovému směrovači.
- \* Informace o postupu naleznete v příručce k chytrému telefonu a bezdrátovému směrovači, nebo se můžete obrátit na jejich výrobce.

## 1 Do chytrého telefonu nainstalujte aplikaci Canon PRINT Inkjet/SELPHY.



**iOS** : Vyhledejte aplikaci „Canon PRINT“ v obchodě App Store.

**Android** : Vyhledejte aplikaci „Canon PRINT“ v obchodě Google Play.

Případně otevřete webovou stránku společnosti Canon naskenováním QR kódu.



## 2 Prohlédněte si obrazovku tiskárny.

Obrazovka se po 10 minutách nečinnosti vypne. Stisknutím jednoho z tlačítek na ovládacím panelu (mimo tlačítko **ZAPNOUT (ON)**) obrazovku znovu zapnete.

### 1 Otevře se následující obrazovka?

Adjusting for first use...  
See "Getting Started" an

Ne

Ano (přejděte k části **B**.)

### 2 Je na obrazovce, kterou otevřete stisknutím tlačítka **KOPIROVAT (COPY)**, zobrazena ikona (Tiskárna je připojena k síti)?

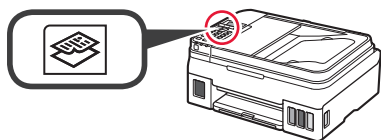

Ano

Ne (přejděte k části **B**.)

Pokud se zobrazí ikona , tiskárna nedokáže prostřednictvím bezdrátové sítě LAN komunikovat. Podrobnosti naleznete na adrese „<http://canon.com/ijsetup>“ v části **Časté dotazy**.

## A **iOS** **Android**

### 1 Klepněte na nainstalovanou aplikaci.



### 2 Podle pokynů na obrazovce zaregistrujte tiskárnu.

### 3 Zkontrolujte, zda se otevřela následující obrazovka.



**Připojení k chytrému telefonu bylo dokončeno. Nyní můžete ze svého chytrého telefonu tisknout.**

Před tiskem fotografií je nutné vložit fotografický papír. Přejděte k části „Vložení papíru“ na stránce 8.

**B** Níže uvedené postupy se liší v závislosti na tom, zda používáte systém iOS nebo Android. Vyberte svůj operační systém a postupujte dále podle pokynů.

## iOS

- 1 Na obrazovce DOMŮ klepněte na tlačítko **Nastavení (Settings)** a poté klepněte na možnost **Canon\_ij\_XXXX** v nastavení Wi-Fi.

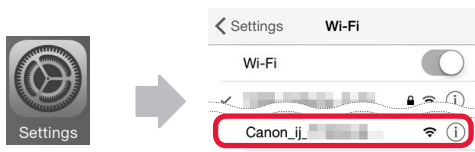

Pokud se položka **Canon\_ij\_XXXX** v seznamu nezobrazí, postupujte při práci s tiskárnou podle následujících pokynů „Příprava tiskárny“ a proveďte znovu krok **1**.

- 2 Klepněte na nainstalovanou aplikaci.



- 3 Podle pokynů na obrazovce zaregistrujte tiskárnu.

**S nastavením postupujte podle pokynů uvedených na obrazovce.**

Pokud jste vybrali možnost **Autom. vybrat způsob příp. (doporučeno) (Auto Select Conn. Method (recommended))** na obrazovce pro výběr metody připojení, zvolí se nejvhodnější metoda připojení s ohledem na vaše prostředí.

- 4 Zkontrolujte, zda se otevřela následující obrazovka.



**Připojení k chytrému telefonu bylo dokončeno. Nyní můžete ze svého chytrého telefonu tisknout.**

Před tiskem fotografií je nutné vložit fotografický papír. Přejděte k části „Vložení papíru“ na stránce 8.

## Android

- 1 Klepněte na nainstalovanou aplikaci.



- 2 Podle pokynů na obrazovce zaregistrujte tiskárnu.

Pokud se zpráva „**Tiskárna není zaregistrována. Přejete si spustit nastavení tiskárny? (Printer is not registered. Perform printer setup?)**“ nezobrazí, postupujte při práci s tiskárnou podle následujících pokynů „Příprava tiskárny“ a vyčkejte na zobrazení zprávy.

**S nastavením postupujte podle pokynů uvedených na obrazovce.**

S ohledem na vaše prostředí se zvolí nejvhodnější metoda připojení.

- 3 Zkontrolujte, zda se otevřela následující obrazovka.



## Příprava tiskárny

- 1 Stiskněte tlačítko **Nastavení (Setup)** na tiskárně.

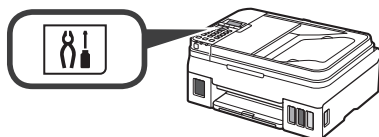

- 2 Pomocí tlačítka ◀ nebo ▶ vyberte možnost **Nastavení bezdr. LAN (Wireless LAN setup)** > **Snadné bezdr. příp. (Easy WL connect)** a stiskněte tlačítko **OK**.

- 3 Vraťte se k operacím s vaším chytrým telefonem.



## Vložení papíru

- 1 Otevřete opěrku papíru a nástavec opěrky papíru.

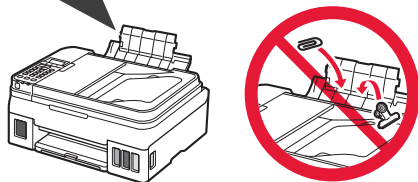
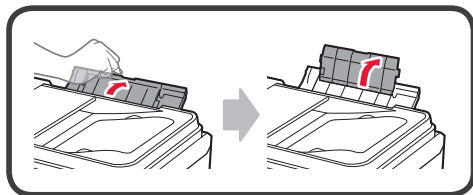

- 2 Posuňte pravé vodítko papíru do pravé koncové polohy.

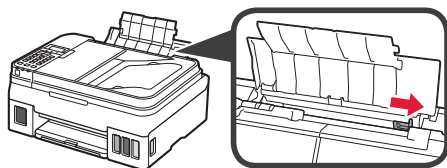

- 3 Vložte několik listů papíru tiskovou stranou nahoru, dokud se nezastaví.

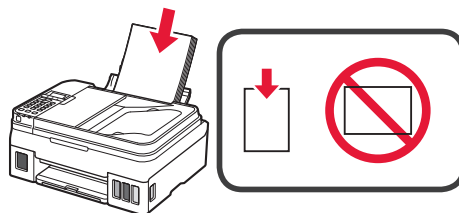

- 4 Posunutím vodítka papíru doprava je zarovnejte se stranou stohu papíru.

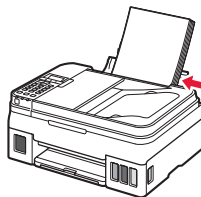

- 5 ❶ Vytáhněte výstupní zásobník na papír.  
❷ Otevřete nástavec výstupního zásobníku.

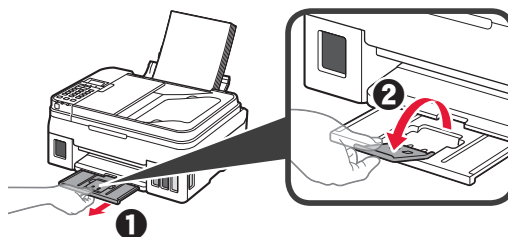

## Použití funkce faxu

Než začnete používat funkce faxu, nahlédněte do následující příručky a přečtěte si, jak funkce faxu ve vaší tiskárně nastavit.

- **Nastavení faxu** v dokumentu **Příručka online**

- ❶ Přejděte na následující webovou stránku společnosti Canon a klepněte na tlačítko **Nastavení**.

<http://canon.com/ijsetup>



S nastavením postupujte podle pokynů uvedených na obrazovce.

- ❷ Klepněte na tlačítko **Příprava k používání faxu**.



- **Nastavení faxu** v dokumentu **Příručka pro začínající uživatele**, který je nainstalován ve vašem počítači.





# 1. Inštalácia tlačiarne

Informácie o postupe spojenom s ikonou  nájdete po tom, čo si pozriete videá s návodom na inštaláciu tlačiarne, ktoré nájdete na nasledujúcej adrese URL alebo po naskenovaní kódov QR.

<http://canon.com/ijsetup>



Video sprievodcovia

## Kontrola dodaných súčastí

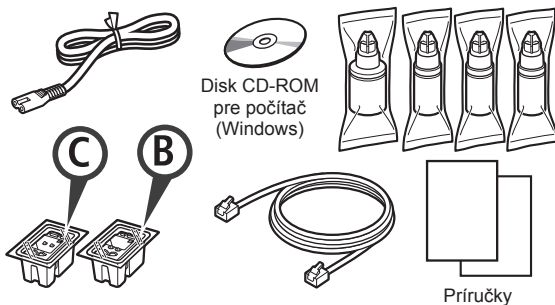

## Odstránenie obalového materiálu

Postupy si môžete prezrieť vo forme videa naskenovaním kódov QR.



Android



iOS

- 1 Odstráňte obalový materiál (ako je páska) z vonkajšej časti tlačiarne.
- 2
  - 1 Odstráňte oranžovú pásku.
  - 2 Otvorte skenovaciu jednotku/kryt.

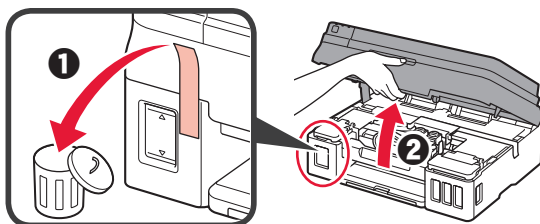

- 3 Odstráňte oranžovú pásku a ochranný materiál a zahodte ich.

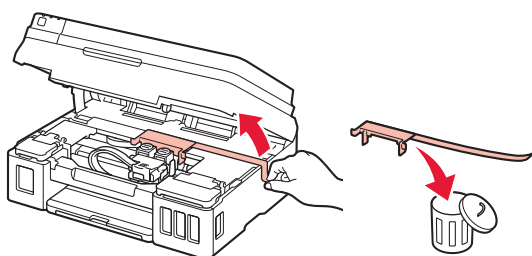

## Inštalácia zásobníka

Postupy si môžete prezrieť vo forme videa naskenovaním kódov QR.



Android



iOS

- 1
  - 1 Chyťte gombík na zaistovacom kryte zásobníka.
  - 2 Otvorte zaistovací kryt zásobníka.

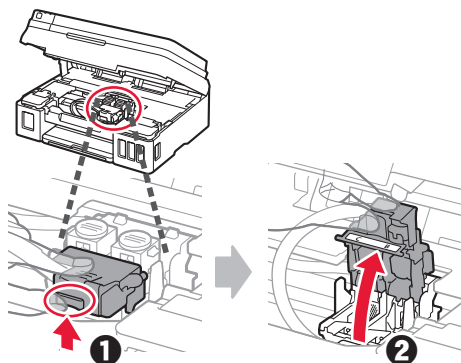

- 2 Vyberte C (farebný) zásobník zo škatule a odstráňte štítok.

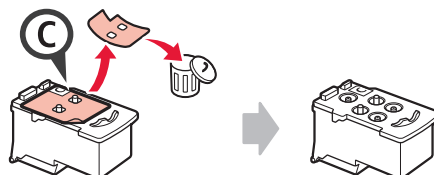

- 3 Odstráňte ochrannú pásku.

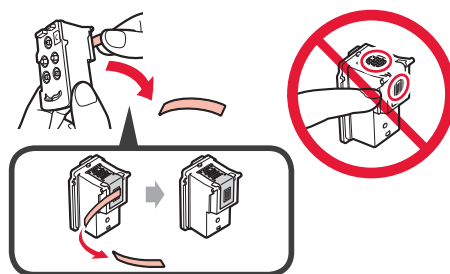

- 4 Vložte C (farebný) zásobník vľavo.

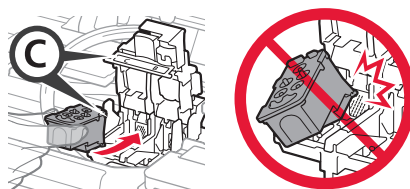

- 5 Zopakujte kroky 2 až 4 a vložte B (čierny) zásobník vpravo.

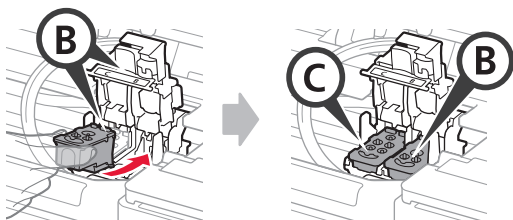

- 6 Zatvorte zaistovací kryt zásobníka a zatlačte ho nadol.

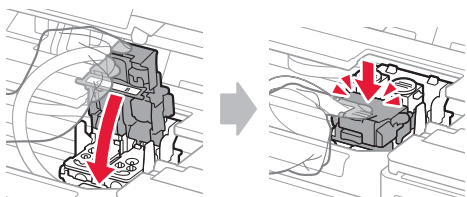

- 7 Zatlačte smerom nadol spojovacie tlačidlá.

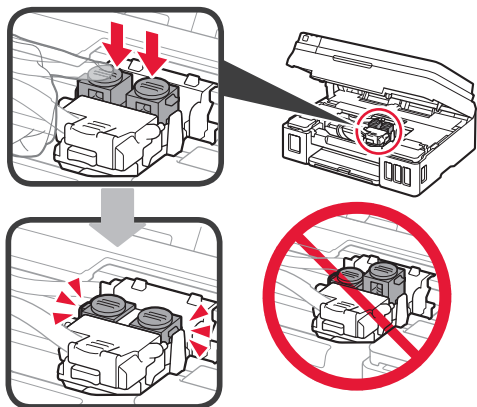

## Nalíatie atramentu

- Postupy si môžete prezrieť vo forme videa naskenovaním kódov QR.



Android



iOS

- 1 Otvorte ľavý kryt kazety s atramentom.

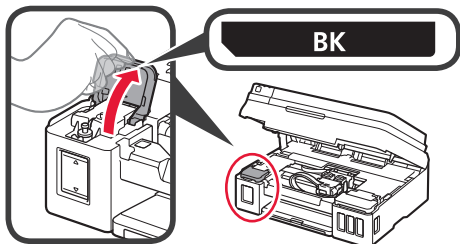

- 2 Chyťte a odstráňte kryt kazety na kazete s atramentom a potom ho umiestnite na vrchný držiak krytu kazety.

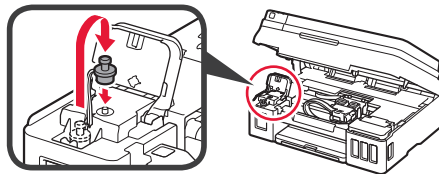

- 3 1 Vyberte BK (čiernu) fľašu s atramentom z balenia.  
2 Držte fľašu s atramentom vzpriamene a odstráňte kryt fľaše.

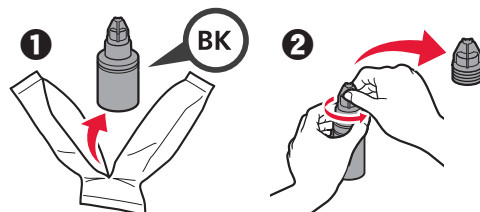

- 4 Vložte hrdlo fľaše s atramentom do vstupu a postavte fľašu s atramentom hlavou nadol.

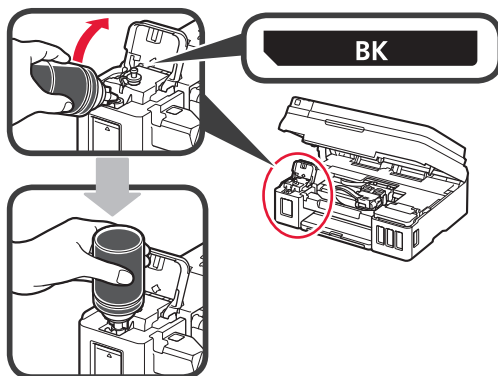

- 5 Všetok atrament nalejte do kazety s atramentom.

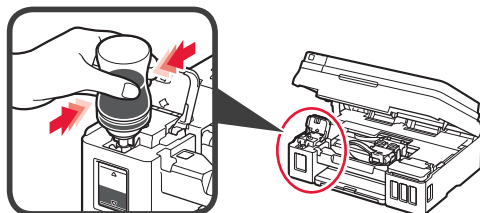

- 6 Zatvorte kryt kazety.

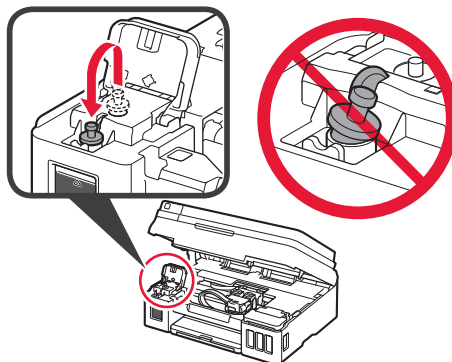

7 Zatvorte kryt kazety s atramentom.

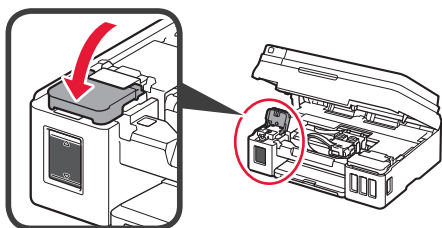

- 8
- 1 Otvorte pravý kryt kazety s atramentom.
  - 2 Opakujte kroky 2 až 6 a podľa štítku vlejte všetok atrament do príslušných kaziet s atramentom na pravej strane.
  - 3 Zatvorte kryt kazety s atramentom.

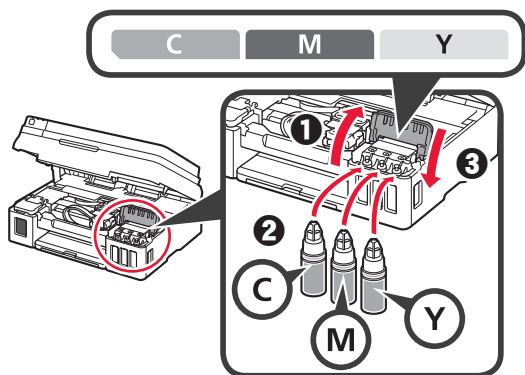

9 Skontrolujte, či je všetok atrament naliaty do kaziet s atramentom.

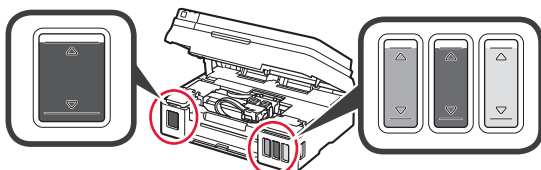

10 Zatvorte skenovaciu jednotku/kryt.

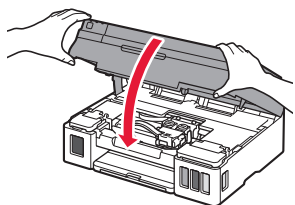

## Zapnutie tlačiarne

- Postupy si môžete prezrieť vo forme videa naskenovaním kódov QR.



Android



iOS

- 1 Pripojte napájací kábel.
- ⊘ Zatiaľ nepripájajte žiadny kábel okrem napájacieho kábla.

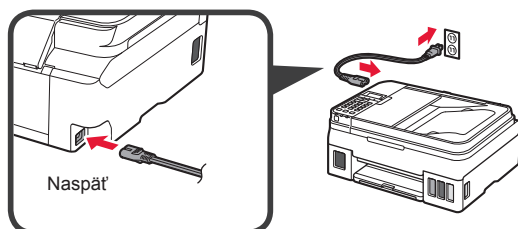

- 2 Stlačte tlačidlo ZAP. (ON).

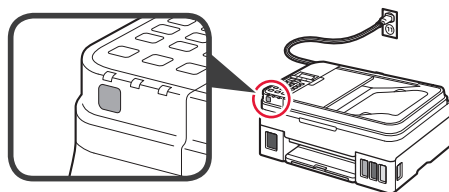

Ak sa zobrazí chybové hlásenie, skontrolujte, či sú zásobníky správne nainštalované.

- 3 Pomocou tlačidla ◀ alebo ▶ vyberte jazyk a potom stlačte tlačidlo OK.

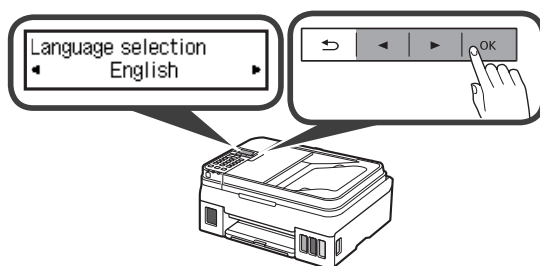

- 4 Ak sa otvorí nasledujúca obrazovka, vyberte svoju krajinu alebo región a stlačte tlačidlo OK.





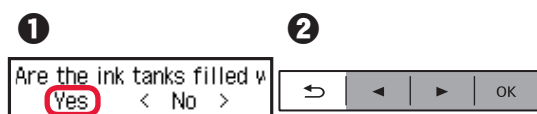



- 5
- 1 Keď sa otvorí nasledujúca obrazovka, uistite sa, že príprava atramentu je dokončená.
  - 2 Vyberte položku **Áno (Yes)** a potom stlačte tlačidlo OK.

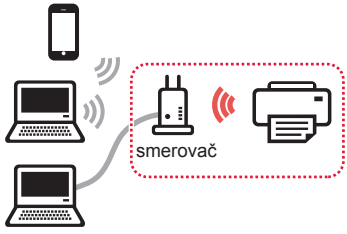

## Výber metódy pripojenia tlačiarne

Metóda pripojenia závisí od toho, akým spôsobom plánujete tlačiareň používať. Z nasledujúcej tabuľky vyberte vhodnú metódu pripojenia tlačiarne. Nasledujúci popis kolektívne všetky smartfóny a tablety nazýva smartfónmi.

Používanie tlačiarne s pripojeným počítačom alebo smartfónom		Používanie tlačiarne bez pripojenia akýchkoľvek iných zariadení
<b>Bezdráťová sieť LAN (Wireless LAN)</b> Pripojenie tlačiarne k počítaču alebo smartfónu prostredníctvom smerovača bezdráťovej siete  smerovač Pripojenie tlačiarne k počítaču alebo smartfónu priamo bez smerovača bezdráťovej siete * 	<b>USB</b>  kábel USB	<b>Nepripájať (Do not connect)</b>   Pomocou tlačidla ◀ alebo ▶ vyberte možnosť <b>Nepripájať (Do not connect)</b> na obrazovke výberu metódy pripojenia a potom stlačte tlačidlo <b>OK</b> . Postupujte podľa pokynov na obrazovke a pokračujte v nastavení. Počkajte približne 6 minút, kým sa nezobrazí nasledujúca obrazovka. Nastavenie je týmto dokončené. 

\* Počas priameho pripojenia tlačiarne k smartfónu nemôžete smartfón pripojiť na internet bezdráťovo. V takom prípade vám môžu byť účtované poplatky v závislosti na vašej zmluve s poskytovateľom služieb.

\* K tlačiarňi je možné priamo cez pripojenie k bezdráťovej sieti LAN pripojiť až 5 zariadení.

**1** Vyberte metódu pripojenia vašej tlačiarne a stlačte tlačidlo **OK**.



**Postupujte podľa pokynov na obrazovke a pokračujte v nastavení.**

**Používatelia, ktorí zvolili možnosť USB:**

Kábel USB pripojte až vo chvíli, kedy k tomu budete vyzvaní.

**2** Po otvorení nasledujúcej obrazovky prejdite k nasledujúcej stránke.

■ Ak zvolíte možnosť **Bezdráťová sieť LAN (Wireless LAN)**:

Adjusting for first use...  
See "Getting Started" ani

Start connection setup  
See "Getting Started"

■ Ak zvolíte možnosť **USB**:

Adjusting for first use...  
See "Getting Started" ani

Copy  
100% Letter 01

## 2. Pripojenie k počítaču a smartfónu/tabletu

Ak tlačiareň pripájate k počítaču aj k smartfónu, najprv ju pripojte k počítaču.

**Pokyny na pripojenie tlačiarny výlučne k smartfónu nájdete v časti „Pripojenie k smartfónu“ na stránke 6.**

### Pripojenie k počítaču

Nastavenie pripojenia je potrebné uskutočniť u každého počítača. U každého počítača postupujte pri nastavení od kroku 1.

V nasledujúcej časti nájdete postup pre systém Windows a Mac OS.

Ak používate počítač s iným systémom, než je Windows alebo Mac OS (napríklad so systémom Chrome OS), prejdite na adresu „<http://canon.com/ijsetup>“ a počítač nastavte podľa pokynov na webe Canon.

- 1 Výberom jedného z nasledujúcich krokov **A** alebo **B** spustíte inštalračný súbor.

#### **A** Mac OS Windows

##### Prechod na webovú stránku Canon

- 1 Navštívte webovú stránku Canon nižšie a kliknite na položku **Nastavenie**.

<http://canon.com/ijsetup>



Postupujte podľa pokynov na obrazovke a pokračujte v nastavení.

- 2 Ak sa otvorí nasledujúca obrazovka, kliknite na tlačidlo **Prevziať**.

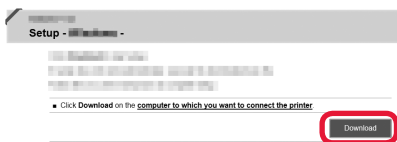

- 3 Spustíte stiahnutý súbor.

#### **B** Windows

##### Použitie inštalračného disku CD

- 1 Vložte inštalračný disk CD do počítača.



Ak používate systém Windows 10, Windows 8.1 alebo Windows 8:

- 2 Na hlavnom paneli kliknite na tlačidlo alebo **Prieskumník (File Explorer)**.
- 3 Na ľavej strane otvoreného okna vyberte možnosť **Tento počítač (This PC)** alebo **Počítač (Computer)**.
- 4 Na pravej strane okna dvakrát kliknite na ikonu disku CD-ROM .

\* Po zobrazení obsahu disku CD-ROM dvakrát kliknite na súbor **MSETUP4.EXE**.

- 2 Kliknite na položku **Spustiť nastavenie (Start Setup)**.

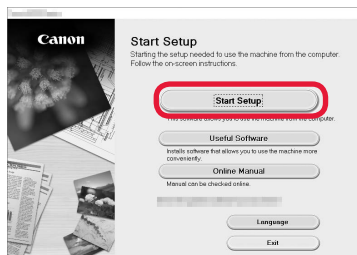

Postupujte podľa pokynov na obrazovke a pokračujte v nastavení.

Smartfón je možné nastaviť v priebehu činnosti.

Aby ste mohli postupovať v nastavovaní smartfónu, kliknite na nasledujúcej obrazovke na tlačidlo **Pokyny (Instructions)**.

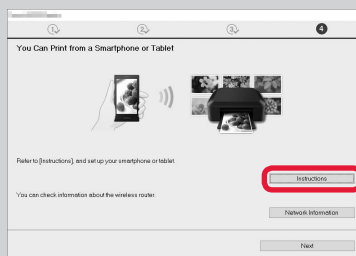

\* V závislosti od nastavenia sa vyššie uvedená obrazovka nemusí otvoriť. V takom prípade po dokončení pripojenia k počítaču prejdite k časti „Pripojenie k smartfónu“ na stránke 6.

- 3 Ak sa otvorí nasledujúca obrazovka, kliknite na tlačidlo **Skončiť (Exit)**.

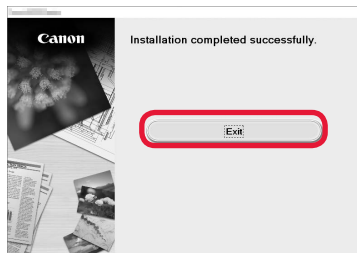

**Pripojenie k počítaču bolo dokončené. Teraz môžete tlačiť zo svojho počítača.**

## Pripojenie k smartfónu

Nastavenie pripojenia je potrebné uskutočniť u každého smartfónu. U každého smartfónu postupujte pri nastavení od kroku 1.

### Príprava

- Vo svojom smartfóne aktivujte pripojenie Wi-Fi.
- Ak používate smerovač bezdrôtovej siete, pripojte k nemu smartfón.
- \* Informácie o postupe nájdete v príručke k smartfónu a smerovaču bezdrôtového pripojenia, alebo sa môžete obrátiť na ich výrobcov.

## 1 Do smartfónu nainštalujte aplikáciu Canon PRINT Inkjet/SELPHY.



**iOS** : Vyhľadajte aplikáciu „Canon PRINT“ v obchode App Store.

**Android** : Vyhľadajte aplikáciu „Canon PRINT“ v obchode Google Play.

Prípadne otvorte webovú stránku spoločnosti Canon naskenovaním kódu QR.



## 2 Prezrite si obrazovku tlačiarne.

Obrazovka sa po 10 minútach nečinnosti vypne. Ak chcete zobrazíť obrazovku, stlačte jedno z tlačidiel na ovládacom paneli (okrem tlačidla **ZAP. (ON)**).

### 1 Otvorila sa nasledujúca obrazovka?

Adjusting for first use...  
See "Getting Started" an

Nie

Áno (prejdite k časti **B.**)

### 2 Objaví sa **Wi-Fi** (tlačiareň je pripojená k sieti) na obrazovke po stlačení tlačidla **KOPIROVAŤ (COPY)**?

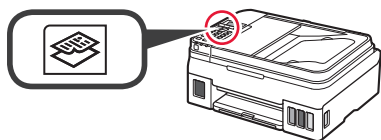

Áno

Nie (prejdite k časti **B.**)

Ak sa zobrazí ikona **Wi-Fi**, tlačiareň nedokáže prostredníctvom bezdrôtovej siete LAN komunikovať. Ak si chcete pozrieť viac podrobností, prejdite na „<http://canon.com/ijsetup>“, kde uvidíte **Najčastejšie otázky**.

### A **iOS** **Android**

#### 1 Ťuknite na nainštalovanú aplikáciu.



#### 2 Postupujte podľa pokynov na obrazovke a zaregistrujte tlačiareň.

#### 3 Skontrolujte, či sa zobrazí nasledujúca obrazovka.



### Pripojenie k smartfónu bolo dokončené. Teraz môžete tlačiť zo svojho smartfónu.

Pred tlačou fotografií je nutné vložiť fotografický papier. Prejdite k časti „Vloženie papiera“ na stránke 8.



- B** Nižšie uvedené postupy sa líšia v závislosti od toho, či používate systém iOS alebo Android. Vyberte svoj operačný systém a postupujte ďalej podľa pokynov.

## iOS

- 1 Na obrazovke **DOMOV** ťuknite na tlačidlo **Nastavenia (Settings)** a potom ťuknite na možnosť **Canon\_ij\_XXXX** v nastaveniach Wi-Fi.



Ak sa položka **Canon\_ij\_XXXX** v zozname nezobrazí, postupujte pri práci s tlačiarňou podľa pokynov „Príprava tlačiarne“ uvedených nižšie a uskutočnite znovu krok 1.

- 2 Ťuknite na nainštalovanú aplikáciu.



- 3 Postupujte podľa pokynov na obrazovke a zaregistrujte tlačiareň.

**Postupujte podľa pokynov na obrazovke a pokračujte v nastavení.**

Ak zvolíte možnosť **Auto Select Conn. Method (recommended)** na obrazovke výberu metódy pripojenia, vhodná metóda pripojenia sa zvolí automaticky v závislosti od vášho prostredia.

- 4 Skontrolujte, či sa zobrazí nasledujúca obrazovka.



## Android

- 1 Ťuknite na nainštalovanú aplikáciu.



- 2 Postupujte podľa pokynov na obrazovke a zaregistrujte tlačiareň.

Ak sa nezobrazí hlásenie „**Printer is not registered. Perform printer setup?**“, pozrite si časť „Príprava tlačiarne“ uvedenú nižšie pri používaní tlačiarne a chvíľu vyčkajte na zobrazenie hlásenia.

**Postupujte podľa pokynov na obrazovke a pokračujte v nastavení.**

S ohľadom na vaše prostredie sa zvolí najvhodnejšia metóda pripojenia.

- 3 Skontrolujte, či sa zobrazí nasledujúca obrazovka.



## Pripojenie k smartfónu bolo dokončené. Teraz môžete tlačiť zo svojho smartfónu.

Pred tlačou fotografií je nutné vložiť fotografický papier. Prejdite k časti „Vloženie papiera“ na stránke 8.

## Príprava tlačiarne

- 1 Na tlačiarňu stlačte tlačidlo **Nastavenie (Setup)**.

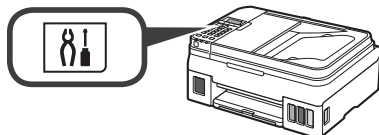

- 2 Pomocou tlačidla ◀ alebo ▶ vyberte možnosť **Nastav. bezdrôt. LAN (Wireless LAN setup) > Jedn. BD pripojenie (Easy WL connect)** a potom stlačte tlačidlo **OK**.
- 3 Vráťte sa k operáciám s vaším smartfónom.



## Vloženie papiera

- 1 Otvorte podperu papiera a vysúvaciu časť podpory papiera.

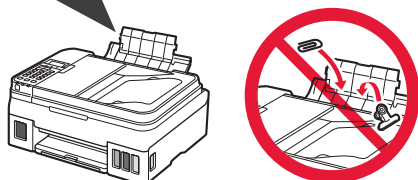
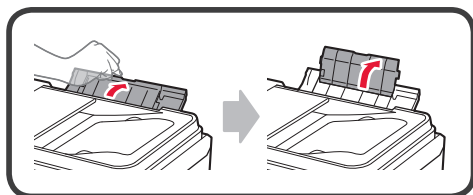

- 2 Posuňte pravú vodiacu lištu papiera do pravej koncovej polohy.

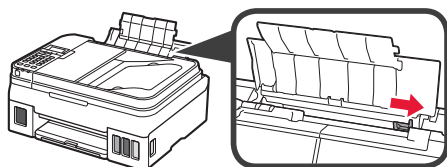

- 3 Vložte na doraz niekoľko hárkov papiera tak, aby strana určená na tlač smerovala nahor.

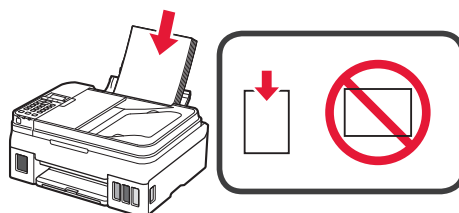

- 4 Posunutím vodiacej lišty papiera doprava ich zarovnajete so stranou stohu papiera.

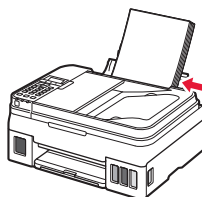

- 5 ❶ Vytiahnite výstupný zásobník papiera.  
❷ Otvorte vysúvaciu časť výstupného zásobníka.

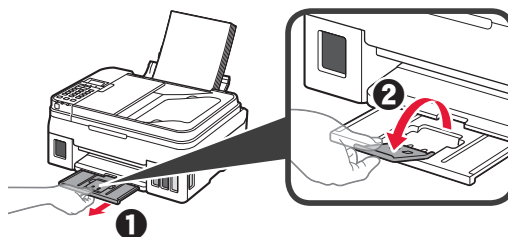

## Používanie faxu

Skôr ako použijete fax, pozrite si nasledujúcu príručku a nastavte podľa nej fax na tlačiarni.

■ **Nastavenie faxu** v dokumente **Príručka online**

- ❶ Navštívte webovú stránku Canon nižšie a kliknite na položku **Nastavenie**.

<http://canon.com/ijsetup>



Postupujte podľa pokynov na obrazovke a pokračujte v nastavení.

- ❷ Kliknite na položku **Príprava faxu na používanie**.



■ **Nastavenie faxu** v dokumente **Základná príručka**, ktorá je nainštalovaná na vašom počítači.



# 1. Instalowanie drukarki

Procedura z ikoną  jest przedstawiona w samouczkach wideo na temat instalowania drukarki, które można zobaczyć po otwarciu tego adresu URL lub zeskanowaniu kodów QR.

<http://canon.com/ijsetup>



Podręczniki  
wideo

## Sprawdzanie elementów wchodzących w skład zestawu

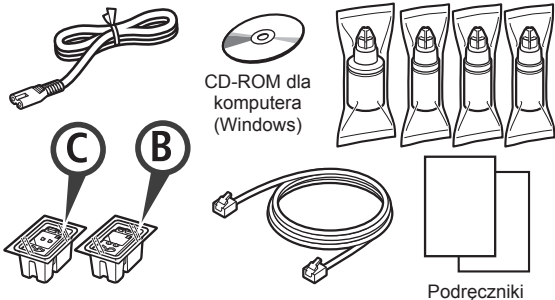

CD-ROM dla komputera (Windows)

Podręczniki

## Usuwanie materiałów do pakowania

Procedurę można obejrzeć na filmie po zeskanowaniu kodów QR.



Android



iOS

- 1 Zdejmij z zewnętrznych powierzchni drukarki materiały do pakowania (takie jak taśmy).
- 2
  - 1 Usuń pomarańczową taśmę.
  - 2 Otwórz moduł skanera/pokrywę.
- 3 Zdejmij pomarańczową taśmę i materiał ochronny i usuń je.

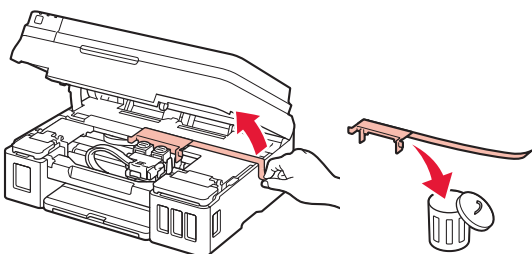
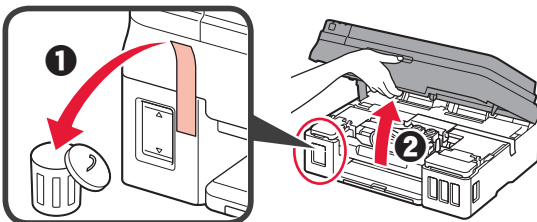

## Instalowanie kasety

Procedurę można obejrzeć na filmie po zeskanowaniu kodów QR.



Android



iOS

- 1
  - 1 Złap za uchwyt pokrywy blokującej kasety.
  - 2 Otwórz pokrywę blokującą kasety.

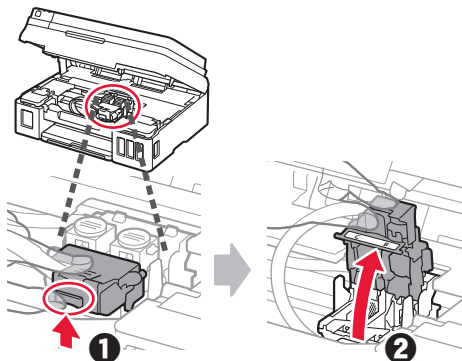

- 2 Wyjmij kasetę C (kolorową) z pudełka i usuń etykietę.

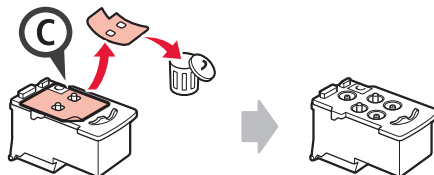

- 3 Zdejmij taśmę ochronną.

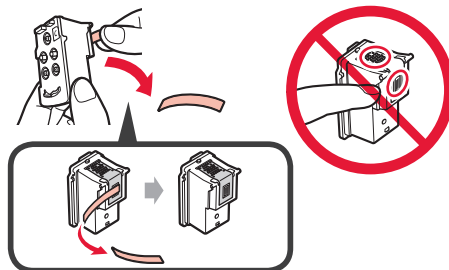

- 4 Włóż kasetę C (kolorową) po lewej stronie.

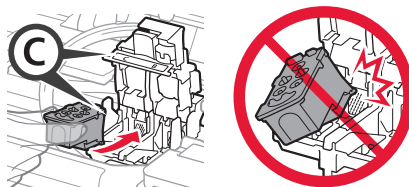

- 5 Powtórz czynności z punktów 2 do 4, aby włożyć kasety B (czarną) po prawej stronie.

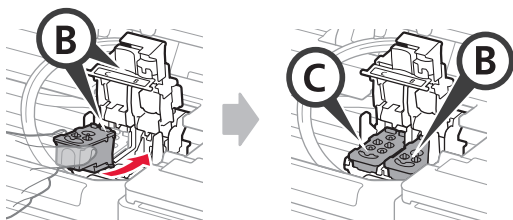

- 6 Zamknij pokrywę blokującą kasety i naciśnij ją w dół.

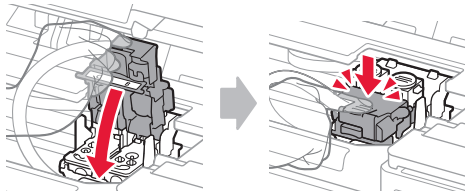

- 7 Naciśnij obydwa przyciski połączenia.

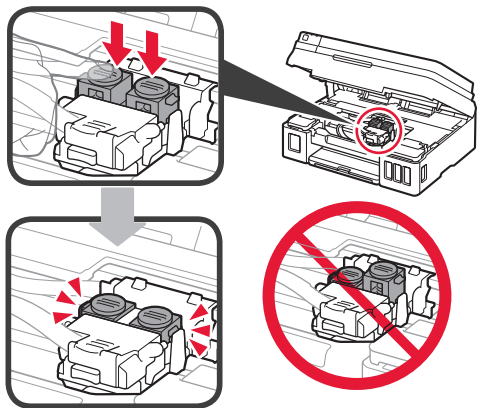

## Wlewanie atramentu

- Procedurę można obejrzeć na filmie po zeskanowaniu kodów QR.



Android



iOS

- 1 Otwórz lewą pokrywę zbiornika z atramentem.

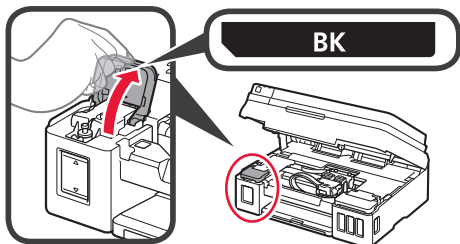

- 2 Złap i zdejmij nasadkę zbiornika ze zbiornika z atramentem, a następnie umieść ją na górnym uchwycie nasadki zbiornika.

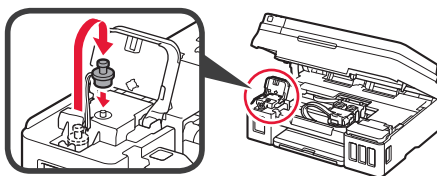

- 3 1 Wyjmij butelkę z atramentem BK (czarnym) z opakowania.  
2 Trzymaj butelkę z atramentem pionowo i zdejmij zakrętkę butelki.

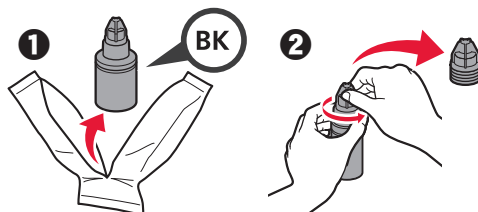

- 4 Włóż dyszę butelki z atramentem do wlotu i postaw butelkę z atramentem do góry dnem.

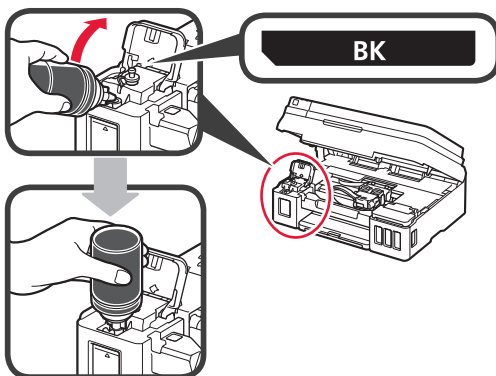

- 5 Wlej cały atrament do zbiornika z atramentem.

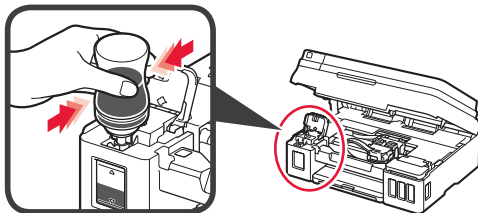

- 6 Zamknij nasadkę zbiornika.

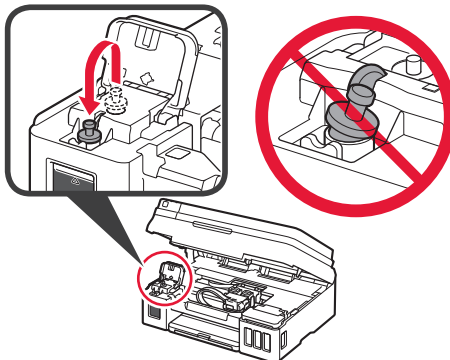

7 Zamknij pokrywę zbiornika z atramentem.

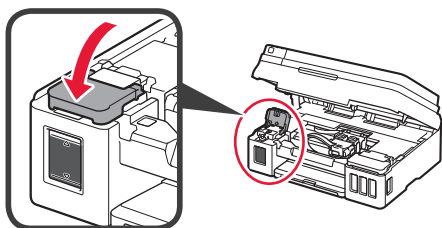

- 8
- 1 Otwórz prawą pokrywę zbiornika z atramentem.
  - 2 Powtórz czynności z punktów 2 do 6, aby włączyć cały atrament do odpowiednich zbiorników z atramentem po prawej stronie zgodnie z etykietą.
  - 3 Zamknij pokrywę zbiornika z atramentem.

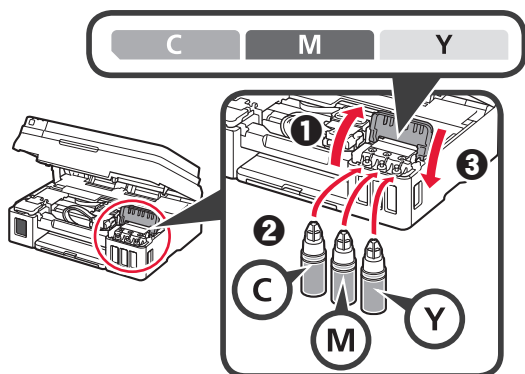

9 Sprawdź, czy cały atrament z butelek został wany do zbiorników z atramentem.

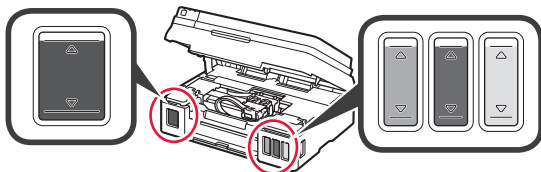

10 Zamknij moduł skanera/pokrywę.

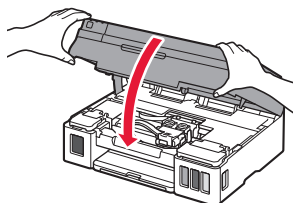

## Włączanie drukarki

- Procedurę można obejrzeć na filmie po zeskanowaniu kodów QR.



Android



iOS

- 1 Podłącz kabel zasilania.
- ⊘ Nie podłączaj jeszcze żadnych kabli poza kablem zasilania.

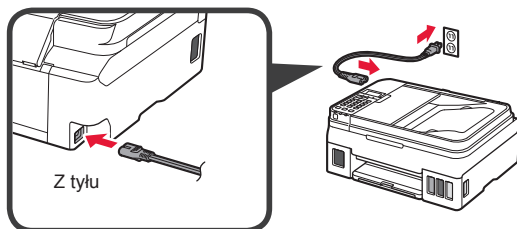

- 2 Naciśnij przycisk **WŁ. (ON)**.

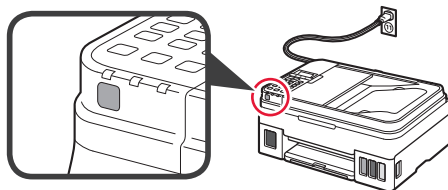

Jeśli pojawi się komunikat o błędzie, upewnij się, że kasyety zostały zainstalowane prawidłowo.

- 3 Za pomocą przycisku ◀ lub ▶ wybierz język, a następnie naciśnij przycisk **OK**.

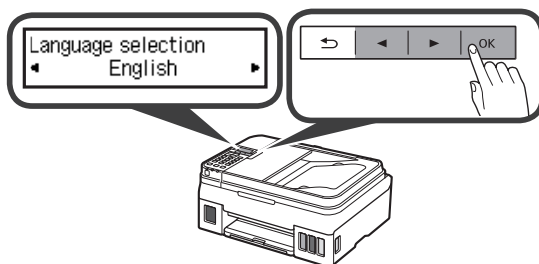

- 4 Jeśli pojawi się poniższy ekran, wybierz kraj lub region, a następnie naciśnij przycisk **OK**.





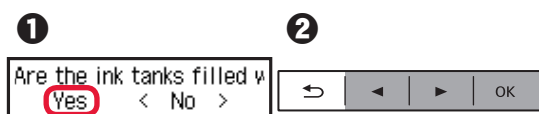



- 5
- 1 Jeśli zostanie wyświetlony poniższy ekran, upewnij się, że przygotowywanie atramentu zakończyło się.
  - 2 Wybierz opcję **Tak (Yes)**, a następnie naciśnij przycisk **OK**.

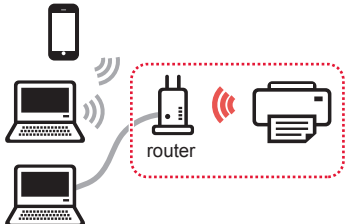

## Wybieranie sposobu podłączenia drukarki

Sposób podłączenia zależy od sposobu używania drukarki. Wybierz sposób podłączenia drukarki na podstawie poniższej tabeli. W poniższym opisie termin smartfon oznacza zarówno smartfony, jak i tablety.

Używanie drukarki z komputerem lub smartfonem		Używanie drukarki bez podłączania do niej żadnych urządzeń
Bezprzew. sieć LAN (Wireless LAN)	USB	Nie łącz (Do not connect)
<p>Podłączanie drukarki do komputera lub smartfona za pośrednictwem routera bezprzewodowego</p>  <p>Podłączanie drukarki do komputera lub smartfona bezpośrednio (bez routera bezprzewodowego) *</p> 	 <p>kabel USB</p> 	   <p>Za pomocą przycisku ◀ lub ▶ wybierz na ekranie wybór sposobu podłączenia opcję <b>Nie łącz (Do not connect)</b>, a następnie naciśnij przycisk <b>OK</b>. Postępuj zgodnie z instrukcjami wyświetlanymi na ekranie, aby przeprowadzić instalację. Poczekaj około 6 minut, aż pojawi się poniższy ekran. Konfiguracja jest ukończona.</p> 

\* Smartfon nie będzie mieć połączenia z Internetem za pośrednictwem sieci bezprzewodowej, gdy będzie podłączony do drukarki bezpośrednio. Może to spowodować opłaty za połączenie komórkowe (zależnie od umowy z operatorem).

\* Bezpośrednio za pomocą bezprzewodowej sieci LAN do drukarki można podłączyć maksymalnie 5 urządzeń.

- Wybierz sposób podłączenia drukarki, a następnie naciśnij przycisk **OK**.



**Postępuj zgodnie z instrukcjami wyświetlanymi na ekranie, aby przeprowadzić instalację.**

### Użytkownicy wybierający opcję USB:

Nie podłączaj kabla USB, dopóki nie pojawi się instrukcja, aby to zrobić.

- Jeśli pojawi się poniższy ekran, przejdź na następną stronę.

- Jeśli wybierzesz opcję **Bezprzew. sieć LAN (Wireless LAN)**:

Adjusting for first use...  
See "Getting Started" ani

Start connection setup  
See "Getting Started"

- Jeśli wybierzesz opcję **USB**:

Adjusting for first use...  
See "Getting Started" ani

Copy  
100% Letter 01

## 2. Podłączanie do komputera i smartfona/tabletu

Jeśli podłączasz drukarkę zarówno do komputera, jak i smartfona, najpierw podłącz ją do komputera. Aby podłączyć drukarkę tylko do smartfona, przejdź do sekcji „Podłączanie do smartfona” na stronie 6.

### Podłączanie do komputera

Musisz skonfigurować połączenie na każdym komputerze. Przeprowadź konfigurację począwszy od kroku 1 na każdym komputerze.

Poniżej przedstawiono procedury dla systemów operacyjnych Windows i Mac OS.

Jeśli używasz komputera z innym systemem operacyjnym niż Windows lub Mac OS, na przykład Chrome OS, wejdź na stronę „<http://canon.com/ijsetup>”, a następnie postępuj zgodnie z instrukcjami podanymi na stronie firmy Canon, aby skonfigurować swój komputer.

1 Wybierz krok **A** lub **B**, aby uruchomić plik instalatora.

#### A Mac OS Windows

Korzystanie ze strony internetowej firmy Canon

1 Wejdź na poniższą stronę internetową firmy Canon i kliknij pozycję **Konfiguracja**.

<http://canon.com/ijsetup>



Postępuj zgodnie z instrukcjami wyświetlanymi na ekranie, aby przeprowadzić instalację.

2 Jeśli pojawi się ten ekran, kliknij przycisk **Pobierz**.

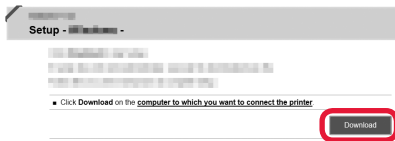

3 Uruchom pobrany plik.

#### B Windows

Używanie instalacyjnego dysku CD

1 Włóż instalacyjny dysk CD do napędu w komputerze.



W przypadku używania systemu Windows 10, Windows 8.1 lub Windows 8:

2 Na pasku zadań kliknij ikonę lub **Eksplorator plików (File Explorer)**.

3 Wybierz pozycję **Ten komputer (This PC)** lub **Komputer (Computer)** po lewej stronie otwartego okna.

4 Kliknij dwukrotnie ikonę napędu CD-ROM po prawej stronie okna.

\* Po wyświetleniu zawartości dysku CD-ROM kliknij dwukrotnie plik **MSETUP4.EXE**.

2 Kliknij opcję **Rozpocznij konfigurację (Start Setup)**.

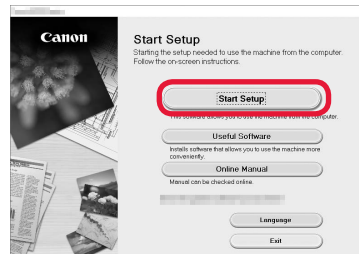

Postępuj zgodnie z instrukcjami wyświetlanymi na ekranie, aby przeprowadzić instalację.

W trakcie tej procedury możesz skonfigurować smartfona.

Na poniższym ekranie kliknij opcję **Instrukcje (Instructions)**, aby skonfigurować smartfona.

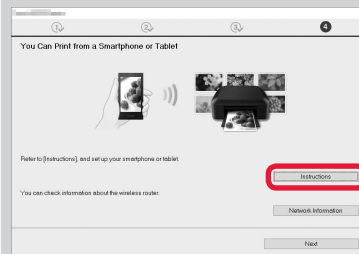

\* Powyższy ekran może nie zostać wyświetlony. Zależy to od ustawień. Jeśli tak się stanie, przejdź do sekcji „Podłączanie do smartfona” na stronie 6 po zakończeniu podłączenia do komputera.

3 Jeśli pojawi się ten ekran, kliknij przycisk **Zakończ (Exit)**.

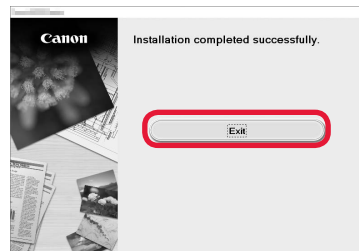

Połączenie z komputerem jest już gotowe. Możesz drukować z komputera.



## Podłączanie do smartfona

Musisz skonfigurować połączenie na każdym smartfonie. Przeprowadź konfigurację począwszy od kroku 1 na każdym smartfonie.

### Przygotowania

- Włącz w smartfonie funkcję Wi-Fi.
- Jeśli masz router bezprzewodowy, połącz z nim smartfon.
- \* Aby dowiedzieć się jak to zrobić, skorzystaj z instrukcji obsługi smartfona i routera bezprzewodowego albo uzyskaj informacje od producentów tych urządzeń.

## 1 Zainstaluj aplikację Canon PRINT Inkjet/SELPHY na smartfonie.



**iOS** : Wyszukaj w sklepie App Store aplikację „Canon PRINT”.

**Android** : Wyszukaj w sklepie Google Play aplikację „Canon PRINT”.

Możesz też wejść na stronę firmy Canon przez zeskanowanie kodu QR.



## 2 Sprawdź informacje na ekranie drukarki.

Jeśli urządzenie nie będzie używane przez około 10 minut, ekran się wyłączy. Aby włączyć ekran, naciśnij jeden z przycisków na panelu operacyjnym (oprócz przycisku **WŁ. (ON)**).

### 1 Czy pojawia się poniższy ekran?

Adjusting for first use...  
See "Getting Started" and

Nie

Tak (przejdź do punktu **B**).

### 2 Czy komunikat **Wi-Fi** (drukarka jest podłączona do sieci) pojawia się na ekranie wyświetlanym po naciśnięciu przycisku **KOPIUJ (COPY)**?

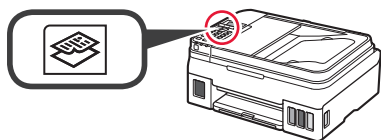

Tak

Nie (przejdź do punktu **B**).

Jeśli wyświetlana jest ikona , drukarka nie może komunikować się przez bezprzewodową sieć LAN. Aby uzyskać szczegółowe informacje, wejdź na stronę „<http://canon.com/ijsetup>”, aby zobaczyć **Często zadawane pytania**.

### A **iOS** **Android**

#### 1 Dotknij zainstalowanej aplikacji.



#### 2 Postępuj zgodnie z instrukcjami wyświetlanymi na ekranie, aby zarejestrować drukarkę.

#### 3 Upewnij się, że jest wyświetlony poniższy ekran.



### Połączenie ze smartfonem jest już gotowe. Możesz drukować ze smartfona.

Aby drukować zdjęcia, załaduj papier fotograficzny. Przejdź do punktu „Ładowanie papieru” na stronie 8.



- B** Dalsze kroki różnią się dla systemów operacyjnych iOS i Android. Wybierz system operacyjny i przejdź do dotyczącej go procedury.

## iOS

- 1 Dotknij ikony **Ustawienia (Settings)** na ekranie głównym, a następnie dotknij pozycji **Canon\_ij\_XXXX** na ekranie ustawień Wi-Fi.

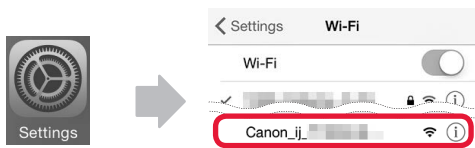

Jeśli na liście nie ma pozycji **Canon\_ij\_XXXX**, obsługuj drukarkę zgodnie z punktem „Przygotowywanie drukarki” niżej, a następnie powtórz krok 1.

- 2 Dotknij zainstalowanej aplikacji.



- 3 Postępuj zgodnie z instrukcjami wyświetlanymi na ekranie, aby zarejestrować drukarkę.

**Postępuj zgodnie z instrukcjami wyświetlanymi na ekranie, aby przeprowadzić instalację.**

Jeśli wybierzesz opcję **Autom. wybierz metodę połącz. (zalecane) (Auto Select Conn. Method (recommended))** na ekranie wyboru sposobu połączenia, odpowiedni sposób zostanie wybrany automatycznie zależnie od środowiska użytkownika.

- 4 Upewnij się, że jest wyświetlony poniższy ekran.



**Połączenie ze smartfonem jest już gotowe. Możesz drukować ze smartfona.**

Aby drukować zdjęcia, załaduj papier fotograficzny. Przejdź do punktu „Ładowanie papieru” na stronie 8.

## Android

- 1 Dotknij zainstalowanej aplikacji.



- 2 Postępuj zgodnie z instrukcjami wyświetlanymi na ekranie, aby zarejestrować drukarkę.

Jeśli nie pojawi się na chwilę komunikat **„Drukarka jest niezarejestrowana. Wykonać konfigurację drukarki? (Printer is not registered. Perform printer setup?)”**, obsługuj drukarkę zgodnie z zaleceniami podanymi w punkcie „Przygotowywanie drukarki” niżej i poczekaj na pojawienie się komunikatu.

**Postępuj zgodnie z instrukcjami wyświetlanymi na ekranie, aby przeprowadzić instalację.**

Wybór sposobu podłączenia zależy od środowiska użytkownika.

- 3 Upewnij się, że jest wyświetlony poniższy ekran.



## Przygotowywanie drukarki

- 1 Naciśnij przycisk **Ustawienia (Setup)** na drukarce.

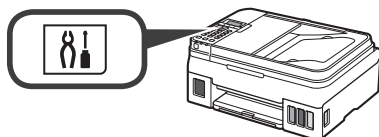

- 2 Za pomocą przycisku ◀ lub ▶ wybierz opcję **Konf. bezprzew. LAN (Wireless LAN setup)** > **Łatwe poł. bezprzew. (Easy WL connect)**, a następnie naciśnij przycisk **OK**.

- 3 Wróć do obsługi smartfona.

## Ładowanie papieru

- 1 Otwórz podpórkę papieru i przedłużenie podpórki papieru.

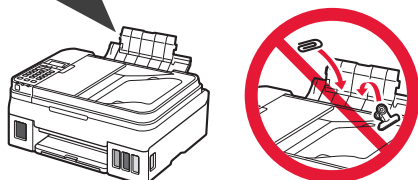
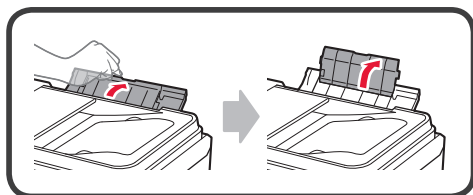

- 2 Przesuń prawą prowadnicę papieru do końca po prawej stronie.

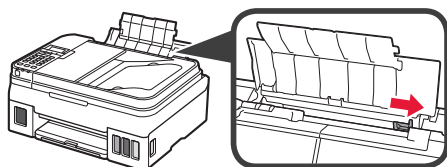

- 3 Wsuwaj kilka arkuszy papieru stroną do zadrukowania skierowaną do góry aż do ich zatrzymania.

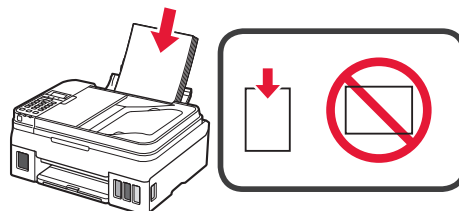

- 4 Dosuń prawą prowadnicę papieru do brzegu stosu kartek.

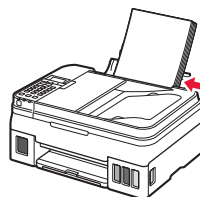

- 5 ❶ Wyciągnij tacę wyprowadzania papieru.  
❷ Otwórz przedłużenie tacy wyjściowej.

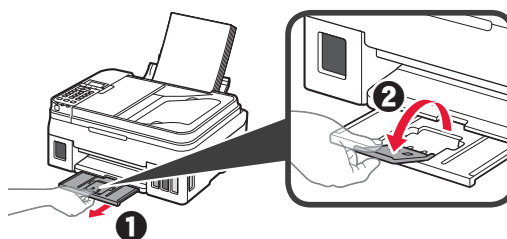

## Korzystanie z funkcji faksowania

Przed rozpoczęciem korzystania z funkcji faksowania zapoznaj się z poniższym podręcznikiem, aby skonfigurować funkcję faksowania drukarki.

### ■ Konfigurowanie faksu w publikacji **Podręcznik online**

- ❶ Wejdź na poniższą stronę internetową firmy Canon i kliknij opcję **Konfiguracja**.

<http://canon.com/ijsetup>



Postępuj zgodnie z instrukcjami wyświetlanymi na ekranie, aby przeprowadzić instalację.

- ❷ Kliknij opcję **Przygotowywanie faksu do użytku**.



### ■ Konfigurowanie faksu w publikacji **Podręcznik podstawowy** zainstalowanej na komputerze.



# 1. A nyomtató üzembe helyezése

A  ikonnal jelölt eljárások esetében megnézheti a nyomtató üzembe helyezését szemléltető oktatóvideót, ha ellátogat a következő URL-címre, vagy beolvassa a megfelelő QR-kódot.

<http://canon.com/ijsetup>



Oktatóvideók

## A mellékelt tartozékok ellenőrzése

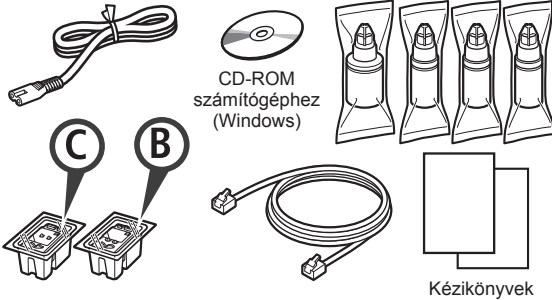

CD-ROM  
számítógéphez  
(Windows)

Kézikönyvek

## A csomagolóanyag eltávolítása

Ha beolvassa a QR-kódot, videón is megnézheti az eljárást.



Android



iOS

- 1 Távolítsa el a csomagolóanyagot (például a szalagot) a nyomtató külső részéről.
- 2
  - 1 Távolítsa el a narancssárga szalagot.
  - 2 Nyissa fel a lapolvasó egységet/fedelet.

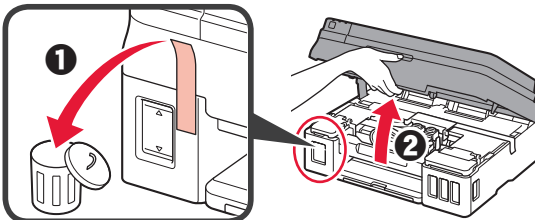

- 3 Távolítsa el a narancssárga szalagot és a védőanyagot, és dobja ki őket.

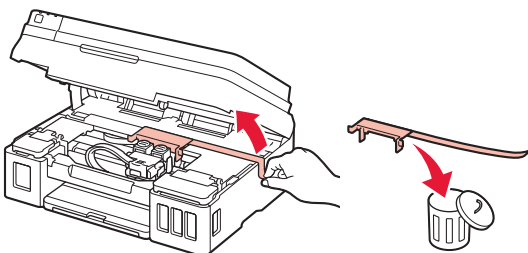

## A patron behelyezése

Ha beolvassa a QR-kódot, videón is megnézheti az eljárást.



Android



iOS

- 1
  - 1 Fogja meg a patron zárófedelén található gombot.
  - 2 Nyissa ki a patron zárófedelét.

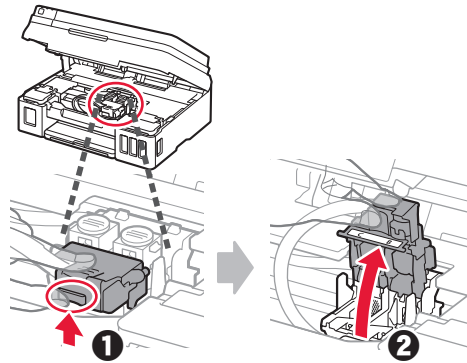

- 2 Vegye ki a C (színes) patron a dobozból, és távolítsa el a címkéjét.

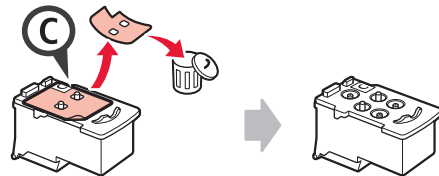

- 3 Távolítsa el a védőszalagot.

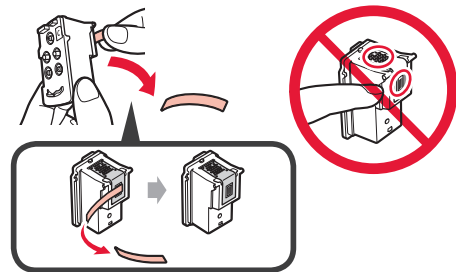

- 4 Tegye be a C (színes) patron a bal oldalra.

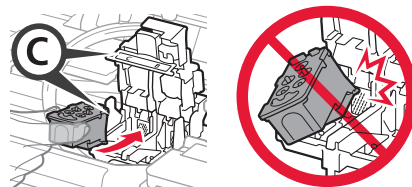

- 5 A 2–4. lépéseket megismételve tegye be a B (fekete) patron a jobb oldalra.

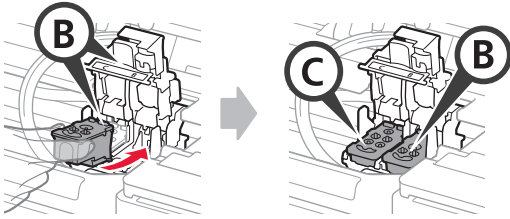

- 6 Csupkja be a patron zárófedelét, és nyomja lefelé.

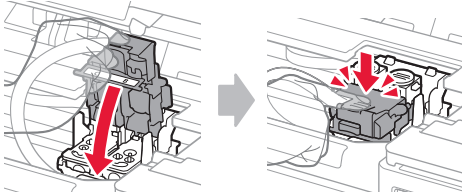

- 7 Nyomja le mindkét összekötő gombot.

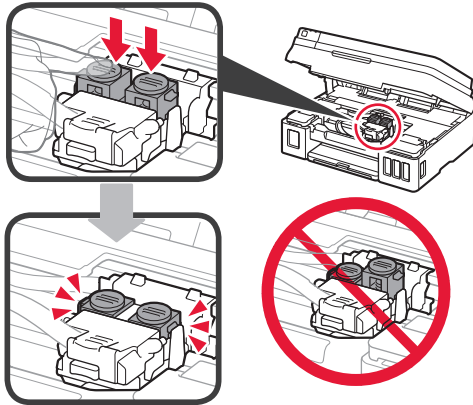

## A tinta betöltése

- Ha beolvassa a QR-kódot, videón is megnézheti az eljárást.



Android



iOS

- 1 Nyissa fel a bal oldali tintatartályfedelelet.

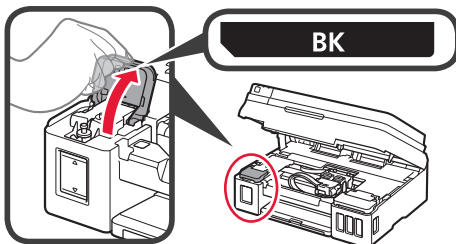

- 2 Fogja meg és vegye le a tintatartály tartálysapkáját, és tegye a felső tartálysapkátartóba.

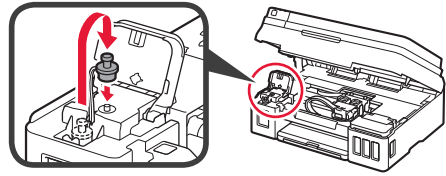

- 3 **1** Vegye ki a BK (fekete) tintaflakont a csomagolásából.  
**2** Tartsa függőlegesen a tintaflakont, és vegye le a flakon sapkáját.

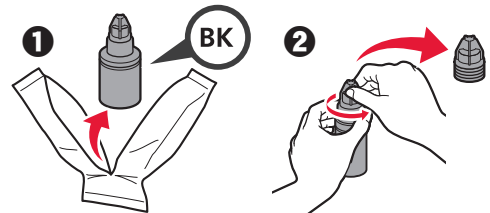

- 4 Illesse a tintaflakon kiöntőcsövét a bemenetbe, és fordítsa fel a tintaflakont.

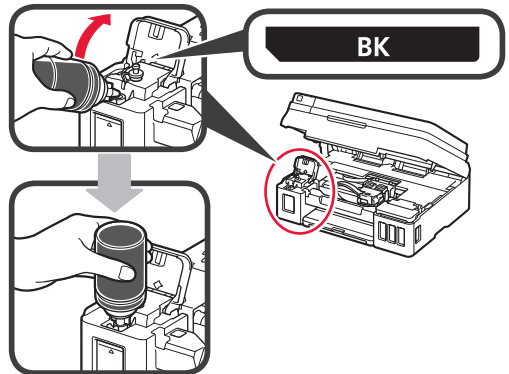

- 5 Öntse bele az összes tintát a tintatartályba.

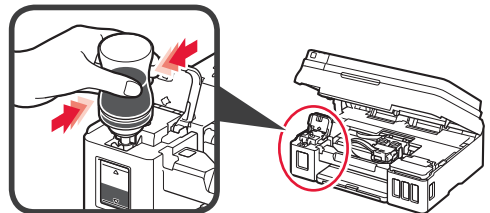

- 6 Zárja be a tartálysapkát.

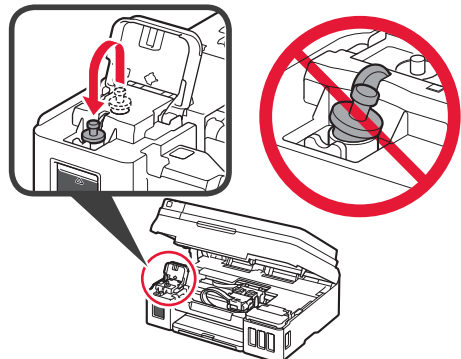

## 7 Csupja le a tintatartályfedelelet.

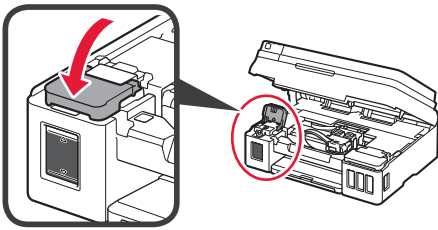

- 8
- 1 Nyissa fel a jobb oldali tintatartályfedelelet.
  - 2 A 2–6. lépéseket megismételve öntse bele az összes tintát a jobb oldalon található megfelelő tintatartályba, figyelembe véve a tintatartályok címkéjét.
  - 3 Csupja le a tintatartályfedelelet.

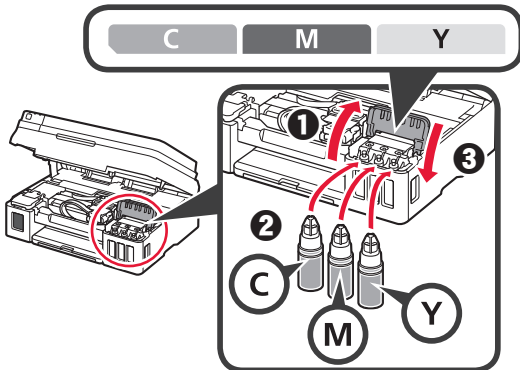

- 9 Ellenőrizze, hogy a flakonokból az összes tinta belekerült-e a tintatartályokba.

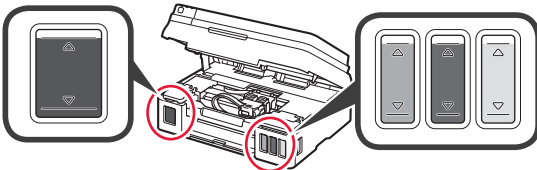

- 10 Csupja le a lapolvasó egységet/fedelet.

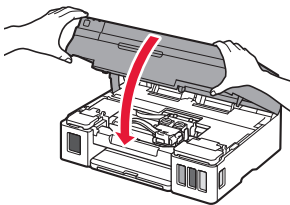

## A nyomtató bekapcsolása

- Ha beolvassa a QR-kódot, videón is megnézheti az eljárást.



Android



iOS

- 1 Csatlakoztassa a tápkábel.
- A tápkábel kivételével még ne csatlakoztasson semmilyen kábelt.

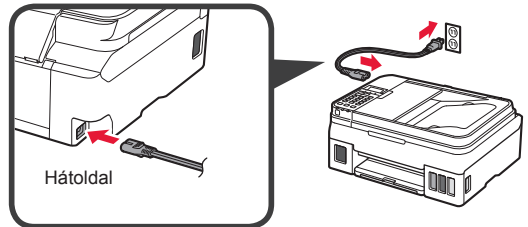

- 2 Nyomja meg a **BE (ON)** gombot.

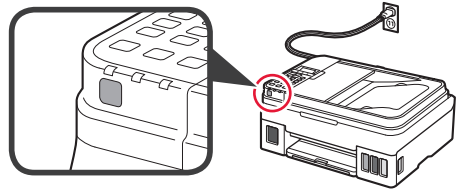

Ha hibaüzenet jelenik meg, ellenőrizze, hogy a patronok megfelelően vannak-e behelyezve.

- 3 A ◀ vagy a ▶ gombbal jelöljön ki egy nyelvet, majd nyomja meg az **OK** gombot.

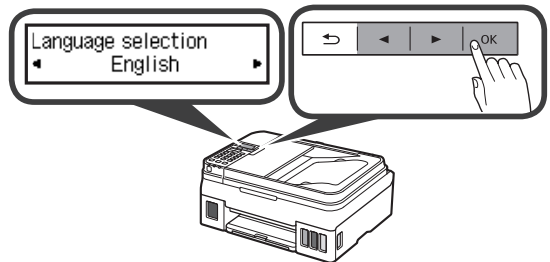

- 4 Ha megjelenik a következő képernyő, akkor válassza ki az országot vagy a térségét, és nyomja meg az **OK** gombot.





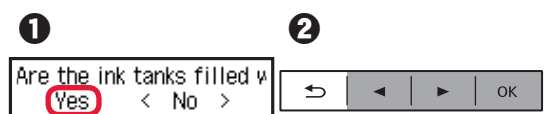

- 5
- 1 Amikor megjelenik a következő képernyő, ellenőrizze, hogy befejeződött-e a tinta előkészítése.
  - 2 Jelölje ki az **Igen (Yes)** lehetőséget, majd nyomja meg az **OK** gombot.

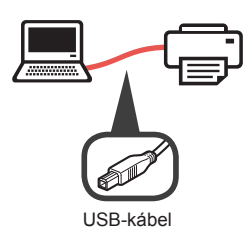

## Nyomtatócsatlakoztatási módszer kiválasztása

A csatlakoztatási módszer attól függ, hogy miként használja a nyomtatót. Az alábbi táblázat alapján válasszon ki egy nyomtatócsatlakoztatási módszert. Az alábbiakban az okostelefonokra és a táblagépekre együttesen okostelefonként hivatkozunk.

A számítógéphez vagy okostelefonhoz csatlakoztatott nyomtató használata	A más eszközhöz nem csatlakoztatott nyomtató használata
<p><b>Vezeték nélküli LAN (Wireless LAN)</b></p> <p>A nyomtató csatlakoztatása a számítógéphez vagy az okostelefonhoz vezeték nélküli útválasztón keresztül</p>  <p>A nyomtató csatlakoztatása a számítógéphez vagy az okostelefonhoz közvetlenül, vezeték nélküli útválasztó nélkül *</p> 	<p><b>USB</b></p> 
<p>* Amíg a nyomtató közvetlenül kapcsolódik az okostelefonhoz, az okostelefont nem lehet vezeték nélkül az internetre csatlakoztatni. Ilyenkor a szolgáltatóval kötött szerződésétől függően előfordulhat, hogy adatforgalmi díjat kell fizetnie.</p> <p>* Vezeték nélküli LAN hálózati kapcsolaton keresztül legfeljebb 5 eszközt lehet a nyomtatóhoz csatlakoztatni.</p>	<p><b>Ne csatlakozzon (Do not connect)</b></p>  <p>A ◀ vagy a ▶ gombbal jelölje ki a <b>Ne csatlakozzon (Do not connect)</b> elemet a csatlakoztatási módszer kiválasztására szolgáló képernyőn, majd nyomja meg az <b>OK</b> gombot. A képernyőn megjelenő utasításokat követve folytassa a beállítást. Várjon körülbelül 6 percet, amíg meg nem jelenik a következő képernyő. Ezzel befejeződött az üzembe helyezés.</p> 

- 1 Jelölje ki a nyomtató csatlakoztatási módszerét, majd nyomja meg az **OK** gombot.



A képernyőn megjelenő utasításokat követve folytassa a beállítást.

### USB választása esetén:

Ne csatlakoztasson USB-kábelt, amíg erre utasítást nem kap.

- 2 Ha megjelenik a következő képernyő, akkor folytassa a következő oldallal.

- Ha a **Vezeték nélküli LAN (Wireless LAN)** lehetőséget választja:

Adjusting for first use...  
See "Getting Started" and

Start connection setup  
See "Getting Started"

- Ha az **USB** lehetőséget választja:

Adjusting for first use...  
See "Getting Started" and

Copy  
100% Letter 01



## 2. Csatlakoztatás számítógéphez és okostelefonhoz/táblagéphez

Ha a nyomtatót a számítógéphez és az okostelefonhoz is csatlakoztatja, akkor először a számítógéphez csatlakoztassa. **Ha a nyomtatót csak az okostelefonhoz csatlakoztatja, akkor folytassa a „Csatlakoztatás okostelefonhoz” című, a 6. oldalon található eljárással.**

### Csatlakoztatás számítógéphez

A kapcsolatot minden egyes számítógépre be kell állítani. A beállítást minden egyes számítógép esetén az 1. lépéstől kezdve hajtja végre. Az alábbiak a Windows és a Mac OS operációs rendszer esetén követendő eljárást ismertetik.

Ha a Windows és a Mac OS operációs rendszertől különböző operációs rendszerű, például Chrome OS operációs rendszerű számítógépet használ, akkor látogasson el a „<http://canon.com/ijsetup>” webhelyre, és a Canon webhelyén található utasításokat követve állítsa be a számítógépet.

- 1 Az **A** vagy a **B** jelzésű rész lépéseit követve indítsa el a telepítőfájlt.

#### **A** Mac OS Windows

##### Ellátogatás a Canon webhelyére

- 1 Látogasson el a Canon alábbi webhelyére, és kattintson a **Beüzemelés** elemre.

<http://canon.com/ijsetup>



A képernyőn megjelenő utasításokat követve folytassa a beállítást.

- 2 Ha megjelenik a következő képernyő, kattintson a **Letöltés** gombra.

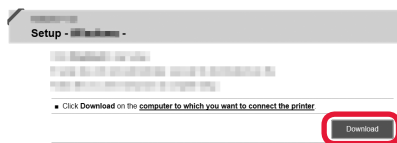

- 3 Indítsa el a letöltött fájlt.

#### **B** Windows

##### A telepítő CD használata

- 1 Helyezze be a telepítő CD lemezt a számítógépbe.



Windows 10, Windows 8.1 és Windows 8 használata esetén:

- 2 Kattintson a tálcán a vagy a **Fájlkezelő (File Explorer)** ikonra.
- 3 Válassza a megnyíló ablak bal oldalán található **Ez a gép (This PC)**, illetve **Számítógép (Computer)** elemet.
- 4 Kattintson duplán az ablak jobb oldalán található CD-ROM ikonra.

\* Amikor megjelenik a CD-ROM tartalma, kattintson duplán az **MSETUP4.EXE** fájlra.

- 2 Kattintson a **Beállítás elindítása (Start Setup)** gombra.

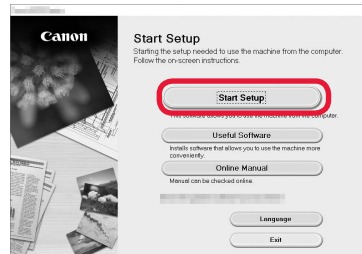

A képernyőn megjelenő utasításokat követve folytassa a beállítást.

Okostelefonját e lépések között állíthatja be.

A következő képernyőn az **Utasítások (Instructions)** gombra kattintva folytassa okostelefonjának beállítását.

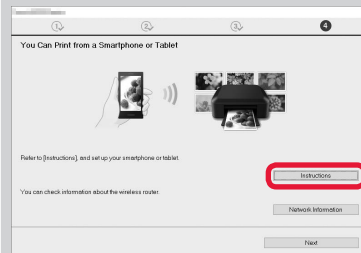

\* A beállítások függvényében előfordulhat, hogy nem jelenik meg a fenti képernyő. Ilyenkor a számítógéphez történő csatlakoztatás befejezése után folytassa a „Csatlakoztatás okostelefonhoz” című, a 6. oldalon található eljárással.

- 3 Ha megjelenik a következő képernyő, kattintson a **Kilépés (Exit)** gombra.

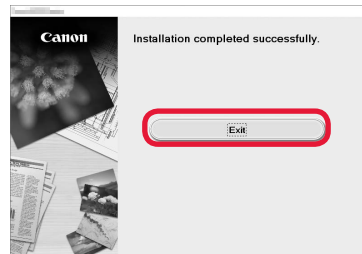

**Ezzel befejeződött a számítógéphez történő csatlakoztatás. Nyomtathat a számítógépről.**

## Csatlakoztatás okostelefonhoz

A kapcsolatot minden egyes okostelefonra be kell állítani. A beállítást minden egyes okostelefon esetén az 1. lépéstől kezdve hajtsa végre.

### Előkészületek

- Kapcsolja be a Wi-Fi funkciót az okostelefonján.
- Ha rendelkezik vezeték nélküli útválasztóval, akkor az okostelefonját csatlakoztassa a vezeték nélküli útválasztóhoz.
- \* A műveleteket az okostelefon és a vezeték nélküli útválasztó kézikönyve ismerteti, vagy forduljon a megfelelő gyártókhöz.

## 1 Telepítse okostelefonjára a Canon PRINT Inkjet/SELPHY alkalmazásszoftvert.



**iOS** : Keresse meg a „Canon PRINT” alkalmazást az App Store áruházban.

**Android** : Keresse meg a „Canon PRINT” alkalmazást a Google Play áruházban.

Vagy a QR-kódot beolvasva látogasson el a Canon webhelyére.



## 2 Nézze meg a nyomtató kijelzőjét.

Ha nem használja a készüléket körülbelül 10 percig, a képernyő kikapcsol. A képernyő visszakapcsolásához nyomja meg a kezelőpanel valamelyik gombját (a **BE (ON)** gomb kivételével).

### 1 Megjelent a következő képernyő?

Adjusting for first use...  
See "Getting Started" ani

Nem

Igen (Folytassa a **B** résszel.)

### 2 A **MÁSOLÁS (COPY)** gomb megnyomására megjelenő képernyőn látható a (a nyomtató csatlakozik a hálózathoz) ikon?

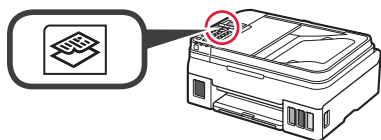

Igen

Nem (Folytassa a **B** résszel.)

Ha a  ikon jelenik meg, akkor a nyomtató nem tud kommunikálni a vezeték nélküli LAN kapcsolaton keresztül. A részleteket illetően látogasson el a „<http://canon.com/ijsetup>” webhelyre, és nézze meg a **Gyakran ismételt kérdések** című részt.

### A **iOS** **Android**

#### 1 Koppintson a telepített alkalmazásszoftverre.



#### 2 A képernyőn megjelenő utasításokat követve regisztrálja a nyomtatót.

#### 3 Ügyeljen arra, hogy megjelenjen a következő képernyő.



**Ezzel befejeződött az okostelefonhoz történő csatlakoztatás. Nyomtathat az okostelefonról.**

Fényképek nyomtatásához fotópapírt töltsön be. Folytassa a „Papír betöltése” című, a 8. oldalon található résszel.

- B** Az alábbi eljárások eltérőek iOS és Android operációs rendszer esetén. Válassza ki az Ön által használt operációs rendszert, és hajtsa végre az annak megfelelő eljárást.

## iOS

- 1 Koppintson a kezdőképernyő **Beállítások (Settings)** elemére, majd koppintson a Wi-Fi-beállítások **Canon\_ij\_XXXX** elemére.

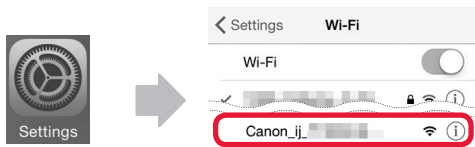

Ha a **Canon\_ij\_XXXX** nem jelenik meg a listán, akkor a nyomtató működtetése érdekében hajtsa végre az alábbi, „A nyomtató előkészítése” című eljárást, majd ismétlje meg az 1 lépést.

- 2 Koppintson a telepített alkalmazásoftverre.



- 3 A képernyőn megjelenő utasításokat követve regisztrálja a nyomtatót.

### A képernyőn megjelenő utasításokat követve folytassa a beállítást.

Ha a csatlakoztatási módszer kiválasztására szolgáló képernyőn az **Auto Select Conn. Method (recommended)** lehetőséget választja, akkor automatikusan a környezetnek megfelelő csatlakoztatási módszer kerül kiválasztásra.

- 4 Ügyeljen arra, hogy megjelenjen a következő képernyő.



## Android

- 1 Koppintson a telepített alkalmazásoftverre.



- 2 A képernyőn megjelenő utasításokat követve regisztrálja a nyomtatót.

Ha nem jelenik meg a „**Printer is not registered. Perform printer setup?**” üzenet, akkor a nyomtató működtetése érdekében hajtsa végre az alábbi, „A nyomtató előkészítése” című eljárást, majd várjon, amíg meg nem jelenik egy üzenet.

### A képernyőn megjelenő utasításokat követve folytassa a beállítást.

A környezetnek megfelelő csatlakoztatási módszer kerül kiválasztásra.

- 3 Ügyeljen arra, hogy megjelenjen a következő képernyő.



## Ezzel befejeződött az okostelefonhoz történő csatlakoztatás. Nyomtathat az okostelefonról.

Fényképek nyomtatásához fotópapírt töltsön be. Folytassa a „Papír betöltése” című, a 8. oldalon található résszel.

## A nyomtató előkészítése

- 1 Nyomja meg a nyomtató **Beállítások (Setup)** gombját.

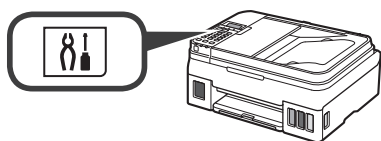

- 2 A ◀ vagy a ▶ gombbal jelölje ki a **Vez. nélk. LAN beáll. (Wireless LAN setup) > Egysz. vez. nélk. csatl. (Easy WL connect)** elemet, majd nyomja meg az **OK** gombot.

- 3 Használja ismét okostelefonját a szokásos módon.

## Papír betöltése

- 1 Nyissa ki a papírtámaszt és a papírtámaszhosszabbítót.

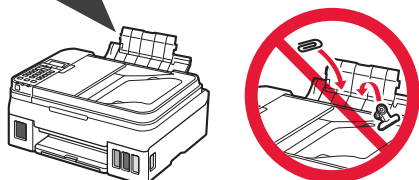
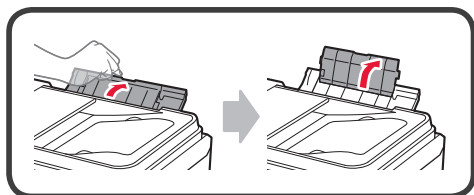

- 2 Tolja a jobb oldali papírvezetőt a jobb szélső helyzetbe.

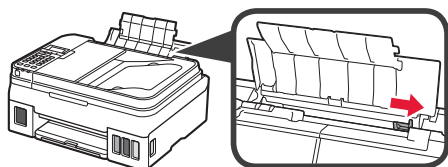

- 3 Helyezzen be ütközésig néhány papírlapot a nyomtatási oldalával felfelé fordítva.

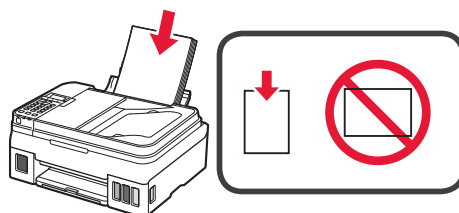

- 4 Tolja a jobb oldali papírvezetőt a papírköteg oldalához.

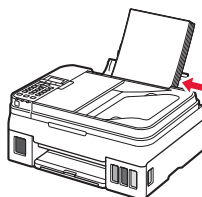

- 5 **1** Húzza ki a papírgyűjtő tálcat.  
**2** Nyissa ki a papírgyűjtő tálca hosszabbítóját.

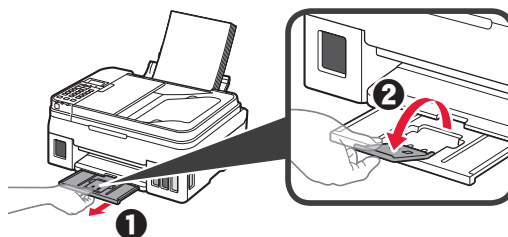

## A faxolási funkció használata

A faxolási funkció használata előtt olvassa el a következő kézikönyvben, hogy miként kell a nyomtató faxolási funkcióját beállítani.

- **A FAX beállítása az Online kézikönyv útmutatóban**

- 1** Látogasson el a Canon alábbi webhelyére, és kattintson a **Beüzemelés** elemre.

<http://canon.com/ijsetup>



A képernyőn megjelenő utasításokat követve folytassa a beállítást.

- 2** Kattintson a **Fax üzembe helyezése** gombra.



- **A FAX beállítása a számítógépre telepített Alapszintű kézikönyv útmutatóban.**



# 1. Yazıcıyı Kurma

📺 simgeli prosedür için aşağıdaki URL üzerinden erişim sağlayarak veya QR kodlarını tarayarak yazıcıyı kurmak için video eğitimlerini izleyebilirsiniz.

<http://canon.com/ijsetup>



Video  
Kılavuzları

## Pakete Dahil Olan Öğelerin Kontrolü

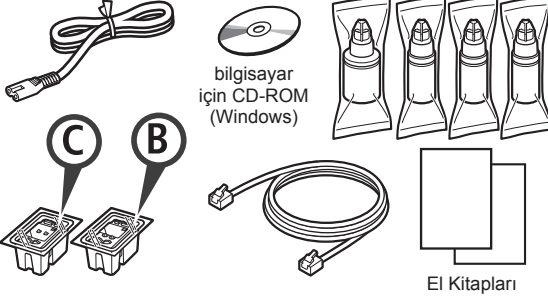

## Koruyucu Malzemeleri Çıkarma

📺 QR kodlarını tarayarak prosedürü bir filmde izleyebilirsiniz.



Android



iOS

- 1 Koruyucu malzemeleri (örneğin bant) yazıcının dışından çıkarın.
- 2 1 Turuncu bandı çıkarın.  
2 Tarama birimini / kapağını açın.

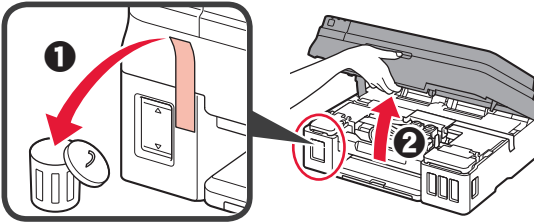

- 3 Turuncu bandı ve koruyucu malzemeyi çıkarın ve atın.

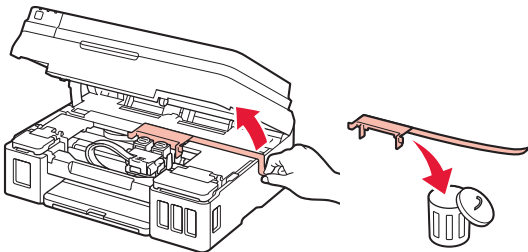

## Kartuşu Takma

📺 QR kodlarını tarayarak prosedürü bir filmde izleyebilirsiniz.



Android



iOS

- 1 1 Kartuş kilit kapağının üstündeki düğmeyi kavrayın.  
2 Kartuş kilit kapağını açın.

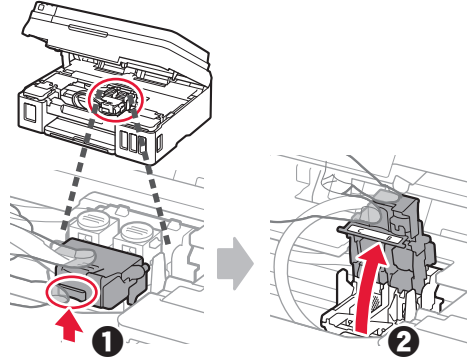

- 2 C (Renkli) kartuşu kutudan çıkarın ve etiketi kaldırın.

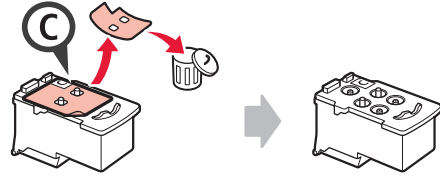

- 3 Koruyucu bandı çıkarın.

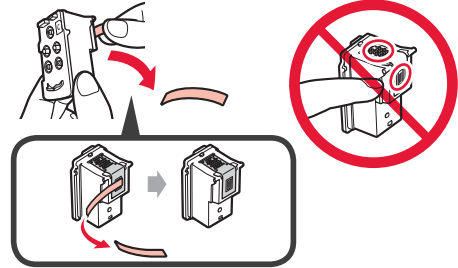

- 4 C (Renkli) kartuşu sola takın.

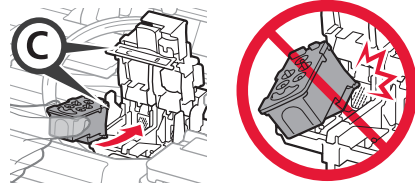

- 5 2 - 4 adımlarını tekrar ederek B (siyah) kartuşu sağa takın.

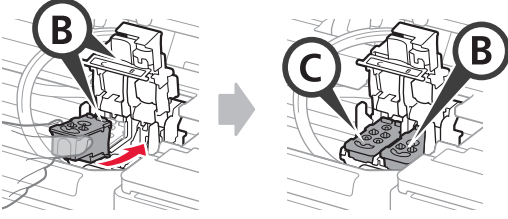

- 6 Kartuş kilit kapağını kapatın ve aşağı itin.

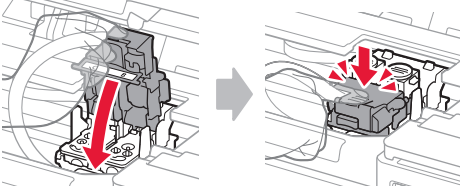

- 7 Ek düğmelerin ikisine de basın.

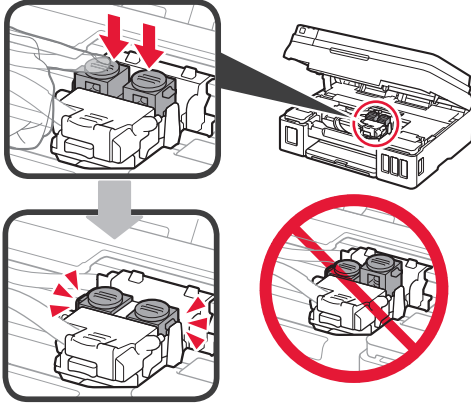

## Mürekkebi Dökme

- QR kodlarını tarayarak prosedürü bir filmde izleyebilirsiniz.



Android



iOS

- 1 Sol mürekkep kutusu kapağını açın.

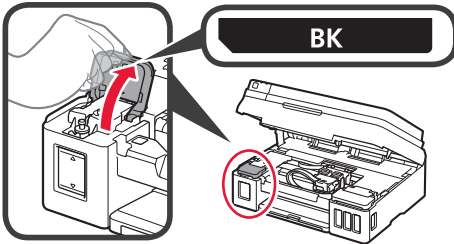

- 2 Mürekkep kutusunun kutu kapağını kavrayıp çıkarın ve ardından bunu üstteki kutu kapağı tutucusunun üstüne yerleştirin.

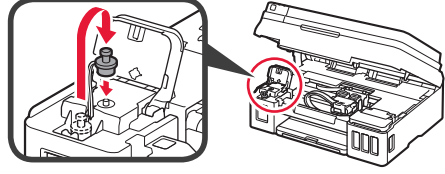

- 3 1 BK (Siyah) mürekkep şişesini paketinden çıkarın.  
2 Mürekkep şişesini dik tutun ve şişe kapağını çıkarın.

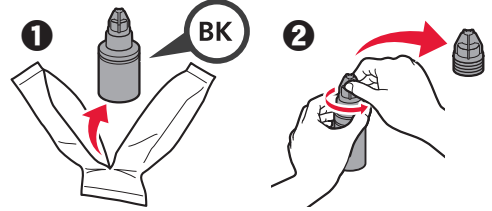

- 4 Mürekkep şişesinin püskürtme ucunu girişe takın ve mürekkep şişesini baş aşağı tutun.

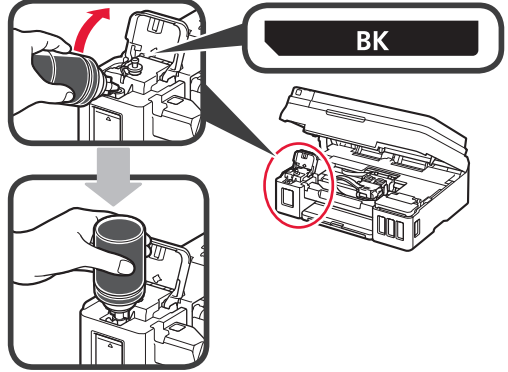

- 5 Tüm mürekkebi mürekkep kutusuna dökün.

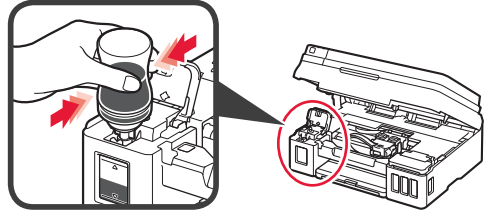

- 6 Kutu kapağını kapatın.

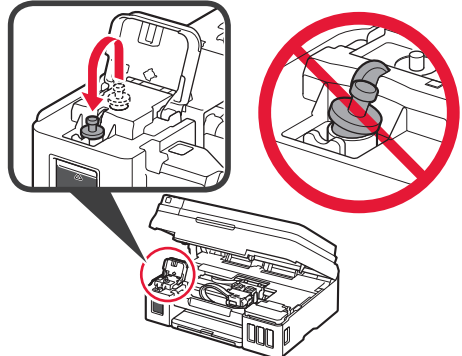



7 Mürekkep kutusu kapağını kapatın.

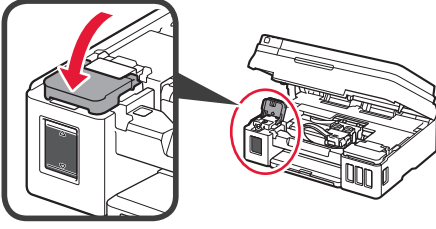

- 8
- 1 Sağ mürekkep kutusu kapağını açın.
  - 2 2 - 6 adımlarını tekrar ederek tüm mürekkebi ilgili etikete göre sağdaki ilgili mürekkep kutularına dökün.
  - 3 Mürekkep kutusu kapağını kapatın.

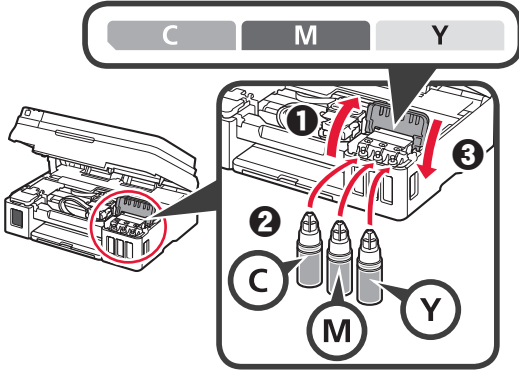

- 9 Şişelerdeki tüm mürekkebin mürekkep kutularına döküldüğünden emin olun.

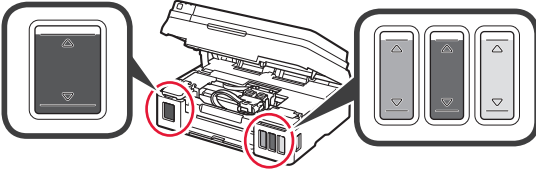

- 10 Tarama birimini / kapağını kapatın.

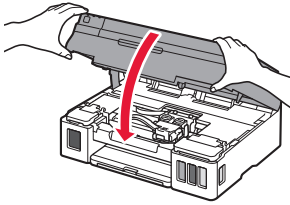

## Yazıcıyı Açma

- QR kodlarını tarayarak prosedürü bir filmde izleyebilirsiniz.



Android



iOS

- 1 Güç kablosunu takın.  
⊘ Henüz güç kablosu dışında herhangi bir kablo takmayın.

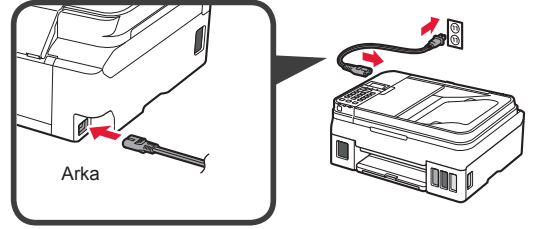

- 2 Açma (ON) düğmesine basın.

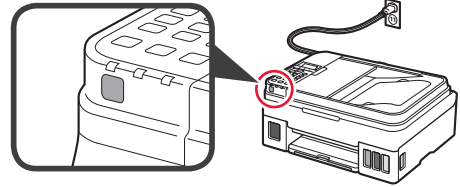

Bir hata mesajı görüntülenirse kartuşların doğru takıldığından emin olun.

- 3 Bir dil seçmek için ◀ veya ▶ düğmesini kullanın ve ardından OK düğmesine basın.

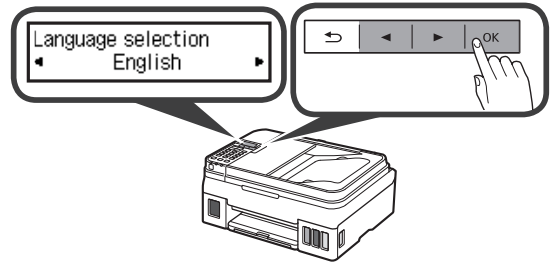

- 4 Aşağıdaki ekran görüntülenirse ülkenizi veya bölgenizi seçin ve ardından OK düğmesine basın.





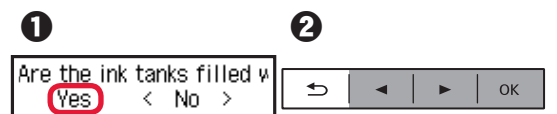

- 5
- 1 Aşağıdaki ekran görüntülendiğinde mürekkep hazırlığının tamamlanmış olduğundan emin olun.
  - 2 Evet (Yes) öğesini seçin ve ardından OK düğmesine basın.

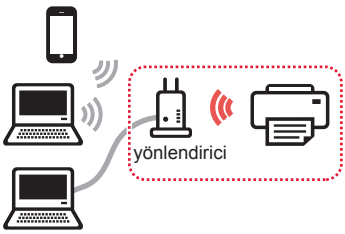

## Yazıcı Bağlantı Yöntemi Seçme

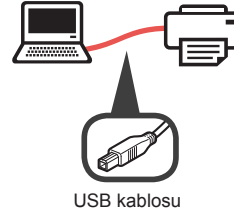
Bağlantı yöntemi, yazıcıyı nasıl kullandığınıza bağlı olarak değişiklik gösterir. Aşağıdaki tabloya göre bir yazıcı bağlantı yöntemi seçin. Aşağıdaki açıklamada akıllı telefonlar ve tabletler, toplu bir şekilde akıllı telefon olarak açıklanmıştır.

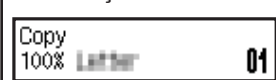
Yazıcıyı bilgisayarınız veya akıllı telefonunuz bağlıyken kullanma		Diğer aygıtları bağlamadan yazıcıyı kullanma
<b>Kablosuz LAN (Wireless LAN)</b> Kablosuz yönlendirici aracılığıyla yazıcıyı bilgisayarınıza veya akıllı telefonunuza bağlama  Yazıcıyı bilgisayarınıza veya akıllı telefonunuza bir kablosuz yönlendirici kullanmadan doğrudan bağlama * 	<b>USB</b> 	<b>Bağlanma (Do not connect)</b>  ↓ Bağlantı yöntemi seçme ekranında <b>Bağlanma (Do not connect)</b> ögesini seçmek için ◀ veya ▶ düğmesini kullanın ve ardından OK düğmesine basın. Kurulumu devam etmek için ekrandaki yönergeleri izleyin. Aşağıdaki ekran kaybolana kadar yaklaşık 6 dakika bekleyin. Kurulum şimdi tamamlandı. 

\* Yazıcıyı akıllı telefona doğrudan bağlama sırasında, akıllı telefonunuzu kablosuz bağlantı üzerinden İnternet'e bağlayamayabilirsiniz. Bu durumda, hizmet sağlayıcınızla sözleşmenize bağlı olarak ücretlendirilebilirsiniz.

\* Kablosuz LAN bağlantı aracılığıyla yazıcıya doğrudan en fazla 5 cihaz bağlanabilir.

1 Yazıcı bağlantı yönteminizi seçin ve ardından **OK** düğmesine basın.

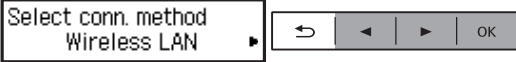

**Kurulumu devam etmek için ekrandaki yönergeleri izleyin.**

**USB ögesini seçen kullanıcılar:**

Talimat verilene kadar bir USB kablosu bağlamayın.

2 Aşağıdaki ekran görünürse sonraki sayfaya geçin.

■ **Kablosuz LAN (Wireless LAN)** ögesini seçerseniz:

Adjusting for first use...  
See "Getting Started" anı

Start connection setup  
See "Getting Started"

■ **USB** ögesini seçerseniz:

Adjusting for first use...  
See "Getting Started" anı

Copy  
100% Letter 01

## 2. Bilgisayara ve Akıllı Telefona/Tablete Bağlanma

Yazıcıyı hem bilgisayarınıza hem de akıllı telefonunuza bağlamak isterseniz öncelikle bilgisayara bağlayın.

**Yazıcıyı yalnızca akıllı telefonunuza bağlamak için 6. sayfada bulunan "Akıllı Telefona Bağlanma" kısmına geçin.**

### Bilgisayara Bağlanma

Her bir bilgisayar için bağlantı kurulumu gerekir. Her bir bilgisayar için 1. adımdan itibaren kurulumu devam edin. Aşağıdakiler, Windows ve Mac OS için prosedürleri açıklar.

Windows veya Mac OS dışında Chrome OS gibi bir bilgisayar kullanıyorsanız "http://canon.com/ijsetup" adresine erişin ve ardından bilgisayarınızın kurulumu için Canon web sitesindeki yönergeleri izleyin.

- 1 Kurulum dosyasını başlatmak için aşağıdaki **A** ve **B** adımlarından birini seçin.

#### **A** Mac OS Windows

##### Canon Web Sitesine Erişme

- 1 Aşağıdaki Canon web sitesini ziyaret edin ve **Kurulum** ögesini tıklayın.

<http://canon.com/ijsetup>



**Kurulumu devam etmek için ekrandaki yönergeleri izleyin.**

- 2 Aşağıdaki ekran görüntülenirse **İndir** ögesini tıklayın.

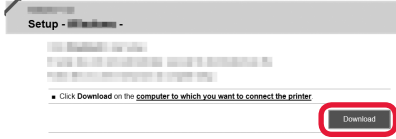

- 3 İndirilen dosyayı başlatın.

#### **B** Windows

##### Kurulum CD'sini Kullanma

- 1 Kurulum CD'sini bilgisayarınıza takın.



Windows 10, Windows 8.1 veya Windows 8 kullanırken:

- 2 Görev çubuğundan veya **Dosya Gezgini (File Explorer)** ögesini tıklayın.
- 3 Açılan pencerenin sol tarafındaki **Bu PC (This PC)** veya **Bilgisayar (Computer)** ögesini seçin.
- 4 Pencerenin sağ tarafındaki CD-ROM simgesini tıklayın.

\* CD-ROM içeriği görüntülenirse **MSETUP4.EXE** dosyasını çift tıklayın.

- 2 Kurulumu başlat (**Start Setup**) ögesini tıklayın.

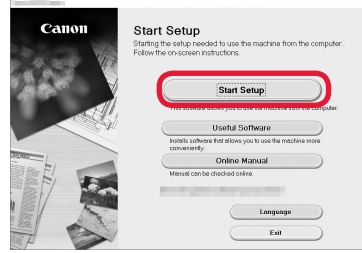

**Kurulumu devam etmek için ekrandaki yönergeleri izleyin.**

#### Adımların ortasında akıllı telefonunuzu kurabilirsiniz.

Sonraki ekranda akıllı telefonunuzun kurulumuna devam etmek için **Yönergeler (Instructions)** ögesini tıklayın.

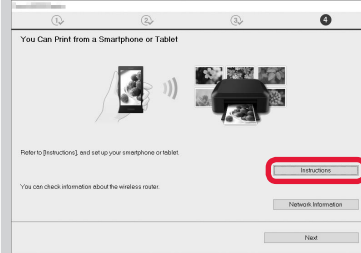

\* Yukarıdaki ekran, ayarlarınıza bağlı olarak görünmeyebilir. Bu durumda bilgisayarınıza bağlantı tamamlandıktan sonra 6. sayfadaki "Akıllı Telefona Bağlanma" kısmına geçin.

- 3 Aşağıdaki ekran görüntülenirse **Çıkış (Exit)** ögesini tıklayın.

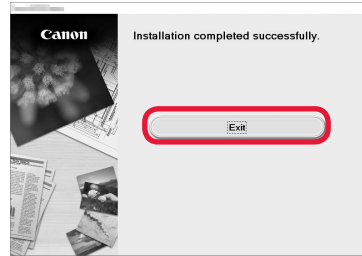

**Bilgisayarınızla bağlantı şimdi tamamlandı. Bilgisayarınızdan yazdırma yapabilirsiniz.**

## Akıllı Telefona Bağlanma

Her bir akıllı telefon için bağlantı kurulumu gerekir. Her bir akıllı telefon için 1. adımdan itibaren kurulumu devam edin.

### Hazırlık

- Akıllı telefonunuzda Wi-Fi özelliğini açın.
- Kablosuz yönlendiriciniz varsa akıllı telefonunuzu kablosuz yönlendiriciye bağlayın.
- \* İşlemler için akıllı telefonunuzun ve kablosuz yönlendiricinizin el kitabına başvurun veya bu üreticilerle iletişime geçin.

## 1 Akıllı telefonunuza Canon PRINT Inkjet/SELPHY uygulama yazılımını yükleyin.



**iOS** : "Canon PRINT" ögesini App Store konumunda arayın.

**Android** : "Canon PRINT" ögesini Google Play konumunda arayın.

Veya QR kodunu tarayarak Canon web sitesine erişin.



## 2 Yazıcının üstündeki ekranı kontrol edin.

10 dakika boyunca hiçbir işlem yapılmazsa ekran kapanır. Ekranı görüntülemek için işletim panelindeki düğmelerden birine (**Açma (ON)** düğmesi dışında) basın.

### 1 Aşağıdaki ekran görüntüleniyor mu?

Adjusting for first use...  
See "Getting Started" anı

Hayır

Evet (**B** ögesine geçin.)

### 2 **Wi-Fi** (Yazıcı ağa bağlı) **KOPYA (COPY)** düğmesine basılarak görünen ekranda görüntüleniyor mu?

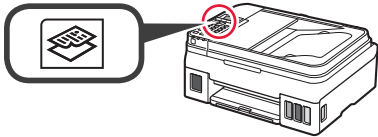

Evet

Hayır (**B** ögesine geçin.)

**Wi-Fi** görüntülenirse yazıcı kablosuz LAN bağlantı aracılığıyla iletişim kuramaz. Ayrıntılar için "<http://canon.com/ijsetup>" adresine erişip **Sık Sorulan Sorular** ögesine başvurun.

**A** **iOS** **Android**

### 1 Yüklü uygulama yazılımına dokununuz.



### 2 Yazıcıyı kaydetmek için ekrandaki yönergeleri izleyin.

### 3 Aşağıdaki ekranın görüldüğünden emin olun.



**Akıllı telefonunuzla bağlantı şimdi tamamlandı. Akıllı telefonunuzdan yazdırma yapabilirsiniz.**

Fotoğraf yazdırmak için fotoğraf kağıdı yükleyin. 8. sayfadaki "Kağıt Yükleme" kısmına geçin.

**B** Aşağıdaki prosedürler, iOS veya Android özelliklerine göre değişiklik gösterebilir. İşletim sisteminizi seçin ve ilgili prosedüre devam edin.

## iOS

**1** GİRİŞ ekranında **Ayarlar (Settings)**'a dokunun ve ardından Wi-Fi ayarlarında **Canon\_ij\_XXXX** öğesine dokunun.

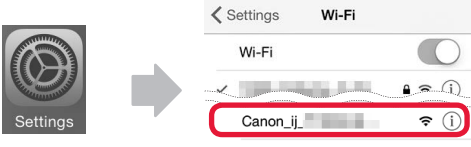

Listede **Canon\_ij\_XXXX** görünmezse yazıcıyı çalıştırmak için aşağıda bulunan "Yazıcının Hazırlanması" kısmına bakın ve ardından **1** adımı tekrarlayın.

**2** Yüklü uygulama yazılımına dokunun.



**3** Yazıcıyı kaydetmek için ekrandaki yönergeleri izleyin.

**Kurulumu devam etmek için ekrandaki yönergeleri izleyin.**

Bağlantı yöntemi seçme ekranında **Bağlantı Yöntemini Otomatik Seç (önerilir) (Auto Select Conn. Method (recommended))** öğesini seçerseniz uygun bağlantı yöntemi ortamınıza bağlı olarak otomatik bir şekilde seçilir.

**4** Aşağıdaki ekranın görüldüğünden emin olun.



**Akıllı telefonunuzla bağlantı şimdi tamamlandı. Akıllı telefonunuzdan yazdırma yapabilirsiniz.**

Fotoğraf yazdırmak için fotoğraf kağıdı yükleyin. 8. sayfadaki "Kağıt Yükleme" kısmına geçin.

## Yazıcının Hazırlanması

**1** Yazıcıda **Ayarlar (Setup)** düğmesine basın.

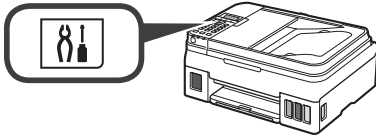

## Android

**1** Yüklü uygulama yazılımına dokunun.



**2** Yazıcıyı kaydetmek için ekrandaki yönergeleri izleyin.

Eğer "**Yazıcı kayıtlı değil. Yazıcı kurulumu gerçekleştirilsin mi? (Printer is not registered. Perform printer setup?)**" diyen bir mesaj görünmezse yazıcıyı çalıştırmak için aşağıda bulunan "Yazıcının Hazırlanması" kısmına bakın ve ardından bir mesaj görünene kadar bir süre bekleyin.

**Kurulumu devam etmek için ekrandaki yönergeleri izleyin.**

Uygun bağlantı yöntemi, ortamınıza bağlı olarak seçilir.

**3** Aşağıdaki ekranın görüldüğünden emin olun.



## Kağıt Yükleme

1 Kağıt desteğini ve kağıt desteği uzantısını açın.

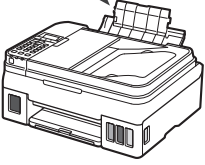
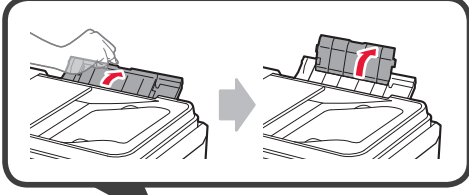

2 Sağ kağıt kılavuzunu sağ uca kaydırın.

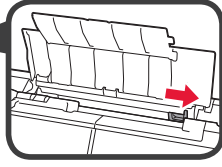
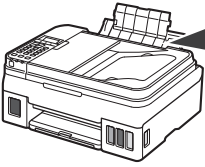

3 Yazdırılan taraf yukarı bakacak şekilde durana dek birkaç sayfa kağıt yerleştirin.

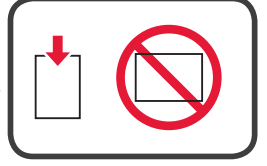
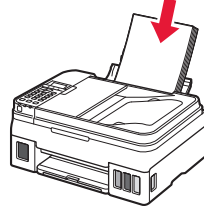

4 Sağ kağıt kılavuzunu kaydırarak kağıt yığınının yan tarafına hizalayın.

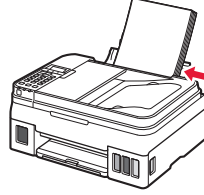

5 ❶ Kağıt çıkış tepsisini dışarı çekin.  
❷ Çıkış tepsisini uzantısını açın.

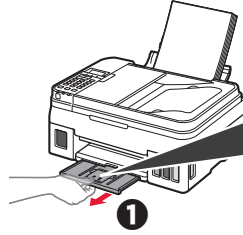

## Faks İşlevini Kullanma

Faks işlevini kullanmadan önce, yazıcınızın faks işlevini ayarlamak için aşağıdaki el kitabına başvurun.

■ **FAKS'ı Ayarlama Çevrimiçi El Kitabı** konumunda

❶ Aşağıdaki Canon web sitesini ziyaret edin ve **Kurulum** ögesini tıklayın.

<http://canon.com/ijsetup>



**Kurulumu devam etmek için ekrandaki yönergeleri izleyin.**

❷ **Kullanım için Faksı Hazırlama** ögesini tıklayın.



■ Bilgisayarınıza yüklenmiş olan **Temel El Kitabı** konumunda **FAKS'ı Ayarlama**.





# 1. Printera uzstādīšana

Darbībām, kurām ir pievienota ikona , ir iespējams noskatīties video pamācību printera uzstādīšanai, atverot tālāk minēto URL vai skenējot QR kodus.

<http://canon.com/ijsetup>



Videonorādījumi

## Iekļauto piederumu pārbaude

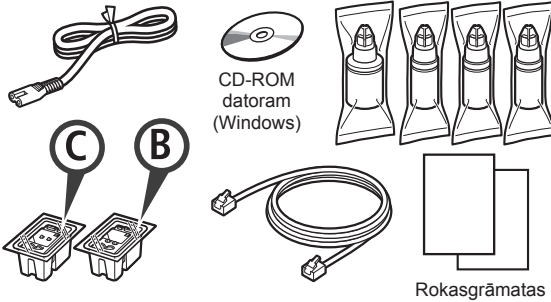

CD-ROM datoram (Windows)

Rokasgrāmatas

## Iepakojuma materiālu noņemšana

Jūs varat noskatīties darbības video, skenējot QR kodus.



Android



iOS

- 1 Noņemiet no printera ārpusē iepakojuma materiālus (piemēram, līmlenti).
- 2
  - 1 Noņemiet oranžo līmlenti.
  - 2 Atveriet skenēšanas bloku/vāku.

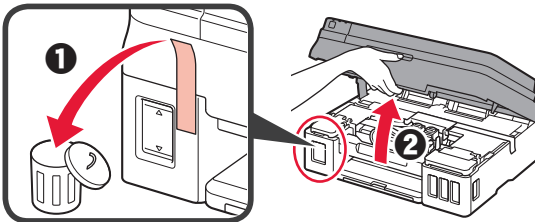

- 3 Noņemiet oranžo līmlenti un aizsargmateriālu un izmetiet tos.

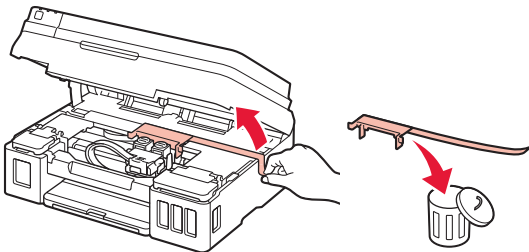

## Kasetnes uzstādīšana

Jūs varat noskatīties darbības video, skenējot QR kodus.



Android



iOS

- 1
  - 1 Satveriet kasetnes bloķēšanas vāka rokturi.
  - 2 Atveriet kasetnes bloķēšanas vāku.

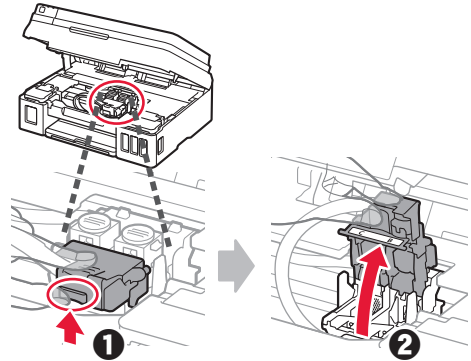

- 2 Izņemiet C (krāsu) kasetni no kastes un noņemiet uzlīmi.

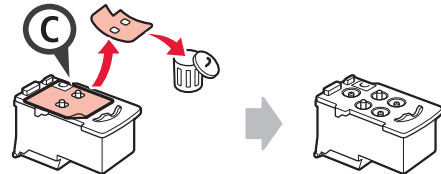

- 3 Noņemiet aizsarglenti.

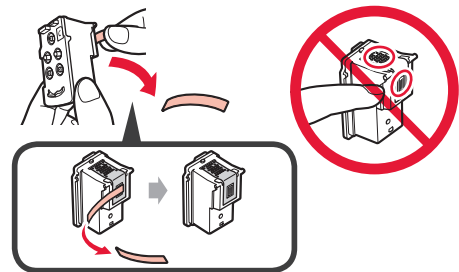

- 4 Ievietojiet C (krāsu) kasetni kreisajā pusē.

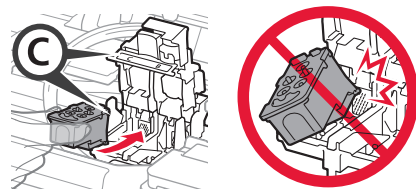

- 5 Atkārtojiet 2.–4. darbību, lai ievietotu B (melno) kasetni labajā pusē.

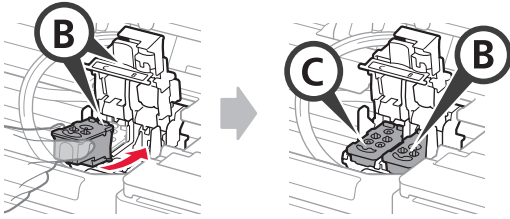

- 6 Aizveriet kasetnes bloķēšanas vāku un bīdiet to uz leju.

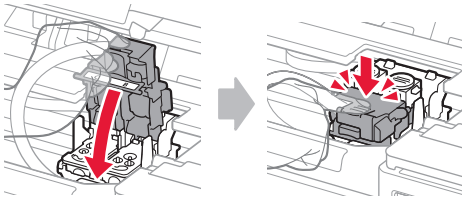

- 7 Spiediet uz leju abas savienojuma pogas.

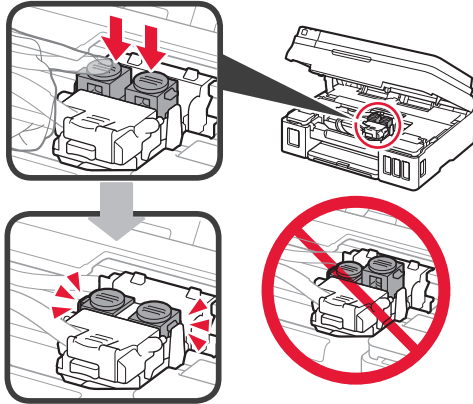

## Tintes iepildīšana

- 📺 Jūs varat noskatīties darbības video, skenējot QR kodus.



Android



iOS

- 1 Atveriet kreiso tintes tvertnes vāku.

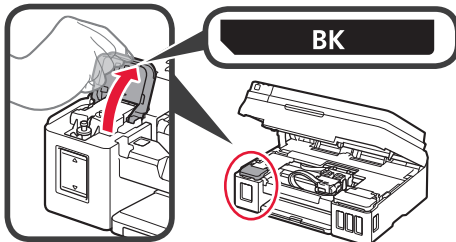

- 2 Satveriet un noņemiet tintes tvertnes vāciņu un pēc tam novietojiet to uz augšējā tvertnes vāciņa turētāja.

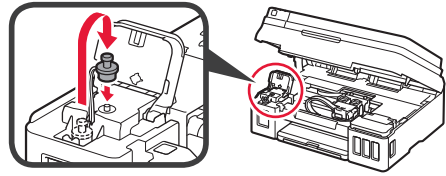

- 3 1 Izņemiet BK (melno) tintes pudelīti no iepakojuma.  
2 Turiet tintes pudelīti vertikālā pozīcijā un noņemiet pudelītes vāciņu.

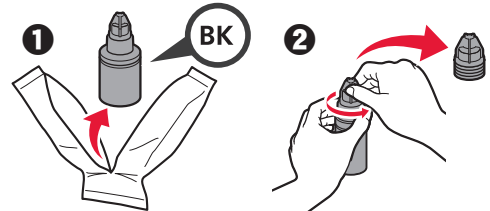

- 4 Ievietojiet tintes pudelītes sprauslu ieejā un apvēršiet tintes pudelīti otrādi.

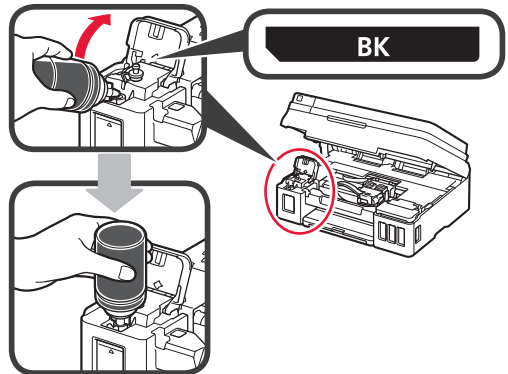

- 5 Iepildiet visu tinti tintes tvertnē.

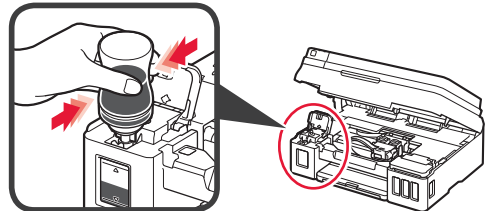

- 6 Aizveriet tvertnes vāciņu.

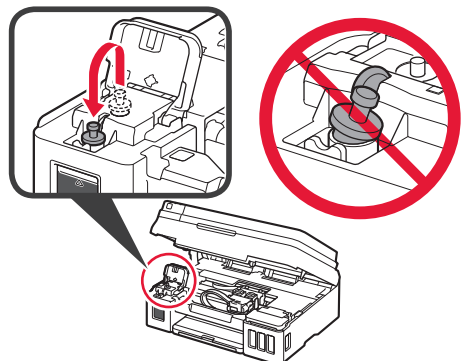

## 7 Aizveriet tintes tvertnes vāku.

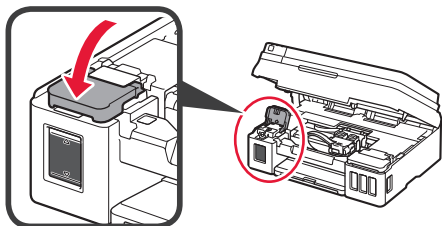

- 8
- 1 Atveriet labo tintes tvertnes vāku.
  - 2 Atkārtojiet 2.–6. darbību, lai iepildītu visu tinti attiecīgajās tintes tvertnēs labajā pusē, kā parādīts uzlīmē.
  - 3 Aizveriet tintes tvertnes vāku.

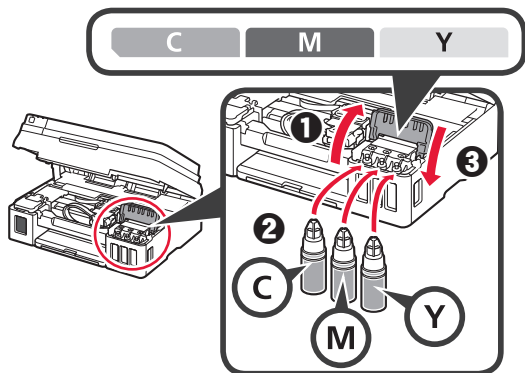

- 9 Pārbaudiet, vai tintes tvertnēs ir iepildīta visa pudelēs esošā tinte.

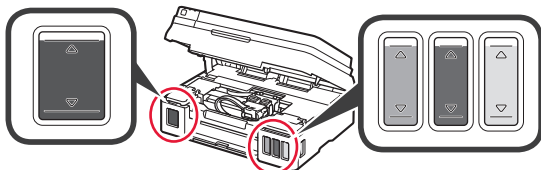

- 10 Aizveriet skenēšanas bloku/vāku.

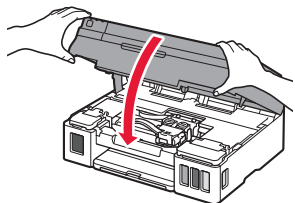

## Printera ieslēgšana

- Jūs varat noskatīties darbības video, skenējot QR kodus.



Android



iOS

LATVIEŠU

- 1 Pievienojiet strāvas vadu.  
⊘ Vēl nepievienojiet nevienu kabeli, izņemot strāvas vadu.

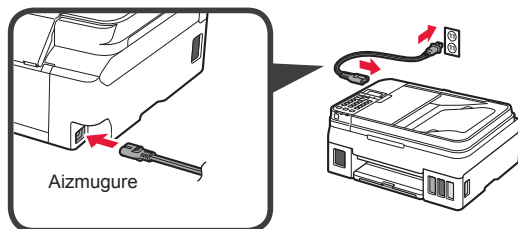

- 2 Nospiediet pogu **Iesl. (ON)**.

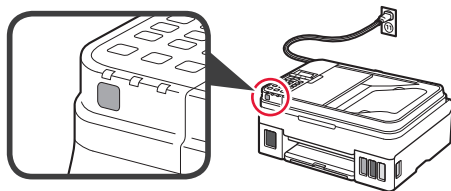

Ja tiek parādīts kļūdas ziņojums, pārliecinieties, vai kasetnes ir uzstādītas pareizi.

- 3 Izmantojiet pogu ◀ vai ▶, lai atlasītu valodu, un pēc tam nospiediet pogu **Labi (OK)**.

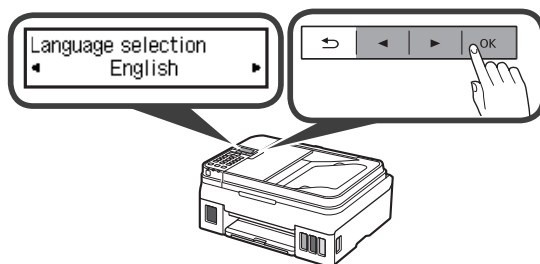

- 4 Ja tiek parādīts tālāk redzamais ekrāns, atlasiet savu valsti vai reģionu un pēc tam nospiediet pogu **Labi (OK)**.





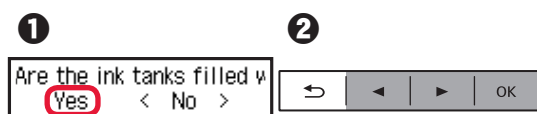

- 5
- 1 Kad tiek parādīts tālāk redzamais ekrāns, pārliecinieties, vai ir pabeigta tintes sagatavošana.
  - 2 Atlasiet **Jā (Yes)** un pēc tam nospiediet pogu **Labi (OK)**.

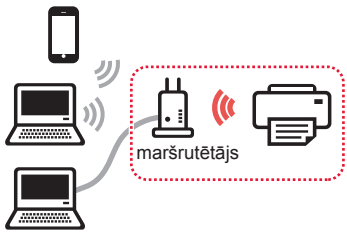

## Printera savienojuma metodes atlasīšana

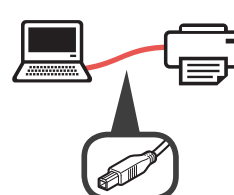
Savienojuma metode atšķiras atkarībā no printera izmantošanas veida. Atlasiet printera savienojuma metodi saskaņā ar tālāk redzamo tabulu. Tālāk minētajā aprakstā viedtālruni un planšetdatori kopīgi tiek saukti par "viedtālruniem".

Printera izmantošana, pievienojot datoru vai viedtālruni		Printera izmantošana, neveidojot savienojumu ar citām ierīcēm
<p><b>Bezvadu LAN (Wireless LAN)</b></p> <p>Printera savienošana ar datoru vai viedtālruni, izmantojot bezvadu maršrutētāju</p>  <p>maršrutētājs</p> <p>Printera tieša savienošana ar datoru vai viedtālruni, neizmantojot bezvadu maršrutētāju *</p> 	<p><b>USB</b></p>  <p>USB kabelis</p>	<p><b>Nesavienot (Do not connect)</b></p>   <p>Izmantojiet pogu ◀ vai ▶, lai savienojuma metodes atlases ekrānā atlasītu <b>Nesavienot (Do not connect)</b>, un pēc tam nospiediet pogu <b>Labi (OK)</b>. Lai turpinātu iestatīšanu, izpildiet ekrānā redzamos norādījumus. Uzgaidiet aptuveni 6 minūtes, līdz tiek parādīts tālāk redzamais ekrāns.</p> <p>Iestatīšana ir pabeigta.</p> <div style="border: 1px solid black; padding: 5px; width: fit-content;"> <p>Copy 100% Letter 01</p> </div>

\* Kad printeri tiešā veidā savieno ar viedtālruni, viedtālrunī nevar izveidot bezvadu interneta savienojumu. Šādā gadījumā var tikt aprēķināta maksa par pakalpojumu atkarībā no jūsu līguma ar pakalpojuma nodrošinātāju.

\* Izmantojot tiešu bezvadu LAN savienojumu, printerim var pievienot ne vairāk kā 5 ierīces.

**1** Atlasiet printera savienojuma metodi un pēc tam nospiediet pogu **Labi (OK)**.

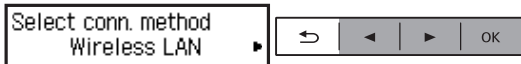

Lai turpinātu iestatīšanu, izpildiet ekrānā redzamos norādījumus.

**Piezīme lietotājiem, kuri atlasa USB:**

nepievienojiet USB kabeli, kamēr netiek parādīts attiecīgais norādījums.

**2** Ja tiek parādīts tālāk redzamais ekrāns, pārejiet uz nākamo lapu.

■ Ja ir atlasīts **Bezvadu LAN (Wireless LAN)**:

Adjusting for first use...  
See "Getting Started" ani

Start connection setup  
See "Getting Started"

■ Ja ir atlasīts **USB**:

Adjusting for first use...  
See "Getting Started" ani

Copy  
100% Letter 01

## 2. Savienošana ar datoru un viedtālruni/planšetdatoru

Ja printeris vienlaikus ir jāsavieno ar datoru un viedtālruni, vispirms savienojiet ar datoru.  
**Lai savienotu printeri tikai ar viedtālruni, pārejiet uz sadaļu “Savienošana ar viedtālruni” 6. lpp.**

### Savienošana ar datoru

Savienojums ir jāiestata katram datoram atsevišķi. Veiciet iestatīšanu katram datoram, sākot ar 1. darbību.

Tālāk ir aprakstītas procedūras operētājsistēmai Windows un Mac OS.

Ja izmantojat datoru ar citu operētājsistēmu, nevis Windows vai Mac OS, piemēram, Chrome OS, atveriet vietni <http://canon.com/ijsetup> un pēc tam izpildiet norādījumus Canon tīmekļa vietnē, lai iestatītu datoru.

1 Atlasiet **A** vai **B** darbību, lai palaistu iestatīšanas failu.

#### **A** Mac OS Windows

Pieklūve Canon tīmekļa vietnei

1 Atveriet šo Canon tīmekļa vietni un noklikšķiniet uz **Iestatīt**.

<http://canon.com/ijsetup>



Lai turpinātu iestatīšanu, izpildiet ekrānā redzamos norādījumus.

2 Ja tiek parādīts šis ekrāns, noklikšķiniet uz **Lejupielādēt**.

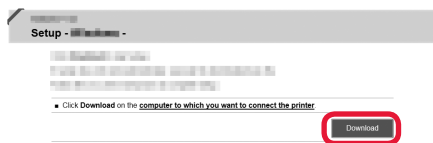

3 Palaidiet lejupielādēto failu.

#### **B** Windows

Uzstādīšanas kompaktdiska izmantošana

1 Ievietojiet uzstādīšanas kompaktdisku datorā.



Ja izmantojat operētājsistēmu Windows 10, Windows 8.1 vai Windows 8:

2 Uzdevumjoslā noklikšķiniet uz  vai  **Failu pārlūks (File Explorer)**.

3 Atvērtā loga kreisajā pusē atlasiet **Šis dators (This PC)** vai **Dators (Computer)**.

4 Loga labajā pusē veiciet dubultklikšķi uz  CD-ROM ikonai.

\* Ja tiek parādīts CD-ROM saturs, veiciet dubultklikšķi uz **MSETUP4.EXE**.

2 Noklikšķiniet uz **Sākt uzstādīšanu (Start Setup)**.

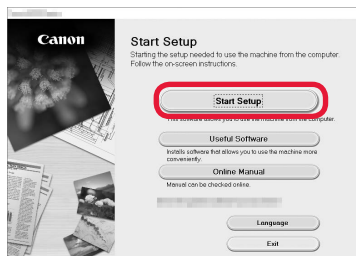

Lai turpinātu iestatīšanu, izpildiet ekrānā redzamos norādījumus.

Viedtālruni var iestatīt starp darbībām.

Tālāk redzamajā ekrānā noklikšķiniet uz **Norādījumi (Instructions)**, lai turpinātu viedtālruna iestatīšanu.

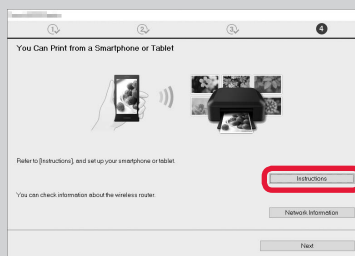

\* Atkarībā no iestatījumiem iepriekš redzamais ekrāns var netikt parādīts. Šādā gadījumā pēc savienojuma izveidošanas ar datoru pārejiet uz sadaļu “Savienošana ar viedtālruni” 6. lpp.

3 Ja tiek parādīts šis ekrāns, noklikšķiniet uz **Iziet (Exit)**.

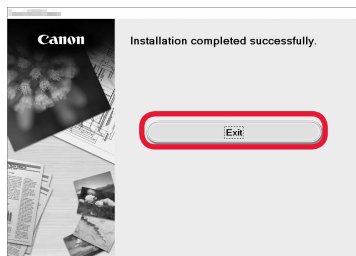

**Savienojums ar datoru ir izveidots.  
Varat veikt drukāšanu no datora.**

## Savienošana ar viedtālruni

Savienojums ir jāiestata atsevišķi katram viedtālrunim. Veiciet iestatīšanu viedtālrunim, sākot ar 1. darbību.

### Sagatavošana

- Ieslēdziet viedtālrunī funkciju Wi-Fi.
- Ja izmantojat bezvadu maršrutētāju, savienojiet viedtālruni ar bezvadu maršrutētāju.
- \* Lai iegūtu informāciju par darbībām, skatiet viedtālruna un bezvadu maršrutētāja rokasgrāmatas vai sazinieties ar to ražotājiem.

## 1 Instalējiet viedtālrunī lietojumprogrammatūru Canon PRINT Inkjet/SELPHY.



**iOS** : Meklējiet "Canon PRINT" pakalpojumā App Store.

**Android** : Meklējiet "Canon PRINT" pakalpojumā Google Play.

Vai arī piekļūstiet vietnei Canon, skenējot QR kodu.



## 2 Pārbaudiet printera displeju.

Ekrāns tiek izslēgts, ja 10 minūtes netiek veiktas darbības. Lai parādītu ekrānu, nospiediet vienu no pogām darbības panelī (izņemot pogu **iesl. (ON)**).

### 1 Vai tiek parādīts tālāk redzamais ekrāns?

Adjusting for first use...  
See "Getting Started" an

Nē

Jā (Pārejiet uz **B**.)

### 2 Vai parādītajā ekrānā tiek parādīta ikona **Wi-Fi** (printeris ir pievienots tīklam), nospiežot pogu **KOPĒT (COPY)**?

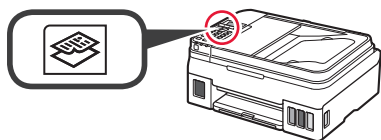

Jā

Nē (Pārejiet uz **B**.)

Ja tiek parādīts simbols **X Wi-Fi**, saziņa ar printeri nav iespējama, izmantojot bezvadu LAN savienojumu. Lai iegūtu sīkāku informāciju, atveriet vietni <http://canon.com/ijsetup> un skatiet sadaļu **Bieži uzdotie jautājumi**.

### A **iOS** **Android**

#### 1 Pieskarities instalētajai lietojumprogrammatūrai.



#### 2 Lai reģistrētu printeri, izpildiet ekrānā redzamos norādījumus.

#### 3 Pārliecinieties, ka parādās minētais ekrāns.



### Savienojums ar viedtālruni ir izveidots. Varat veikt drukāšanu no viedtālruna.

Lai drukātu fotogrāfijas, ievietojiet fotopapīru.  
Pārejiet uz sadaļu "Papīra ievietošana" 8. lpp.



- B** Tālāk aprakstītās procedūras atšķiras atkarībā no tā, vai tiek izmantota operētājsistēma iOS vai Android. Atlasiet operētājsistēmu un izpildiet attiecīgo procedūru.

## iOS

- 1** Sākuma ekrānā pieskarieties vienumam **Iestatījumi (Settings)** un pēc tam pieskarieties vienumam **Canon\_ij\_XXXX Wi-Fi iestatījumos**.

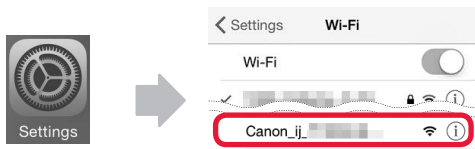

Ja printeris **Canon\_ij\_XXXX** netiek parādīts sarakstā, skatiet sadaļu "Printera sagatavošana" tālāk, lai veiktu darbības ar printeri, un pēc tam atkārtojiet darbību **1**.

- 2** Pieskarieties instalētajai lietojumprogrammatūrai.



- 3** Lai reģistrētu printeri, izpildiet ekrānā redzamos norādījumus.

**Lai turpinātu iestatīšanu, izpildiet ekrānā redzamos norādījumus.**

Atlasot vienumu **Auto Select Conn. Method (recommended)** savienojuma metodes atlases ekrānā, atkarībā no vides automātiski tiek atlasīta atbilstošā savienojuma metode.

- 4** Pārliecinieties, ka parādās minētais ekrāns.



## Android

- 1** Pieskarieties instalētajai lietojumprogrammatūrai.



- 2** Lai reģistrētu printeri, izpildiet ekrānā redzamos norādījumus.

Ja ziņojums "**Printer is not registered. Perform printer setup?**" netiek parādīts, skatiet sadaļu "Printera sagatavošana" tālāk, lai veiktu darbības ar printeri, un pēc tam uzgaidiet, līdz tiek parādīts ziņojums.

**Lai turpinātu iestatīšanu, izpildiet ekrānā redzamos norādījumus.**

Atkarībā no vides tiek atlasīta atbilstošā savienojuma metode.

- 3** Pārliecinieties, ka parādās minētais ekrāns.



## Savienojums ar viedtālruni ir izveidots. Varat veikt drukāšanu no viedtālruņa.

Lai drukātu fotogrāfijas, ievietojiet fotopapīru. Pārejiet uz sadaļu "Papīra ievietošana" 8. lpp.

## Printera sagatavošana

- 1** Nospiediet printera pogu **Iestatīšana (Setup)**.

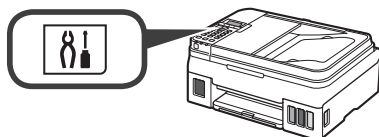

- 2** Izmantojiet pogu ◀ vai ▶, lai atlasītu **Bezvadu LAN iest. (Wireless LAN setup) > Ērtā bezv. sav. izv. (Easy WL connect)**, un pēc tam nospiediet pogu **Labi (OK)**.

- 3** Atgriezieties pie viedtālruņa izmantošanas.

## Papīra ievietošana

- 1 Atveriet papīra balstu un papīra balsta pagarinājumu.

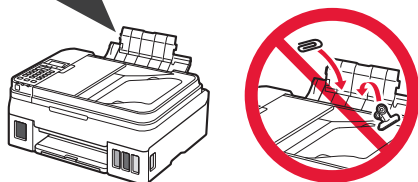
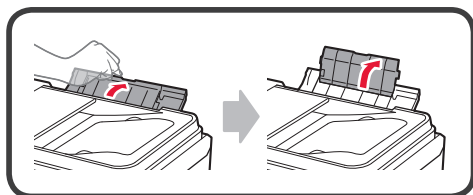

- 2 Virziet labās puses papīra vadotni uz labo malu.

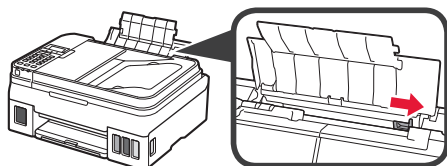

- 3 Ievietojiet vairākas papīra loksnes ar apdrukājamo pusi uz augšu līdz atdurei.

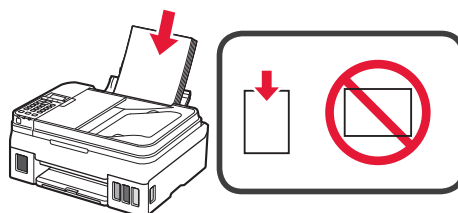

- 4 Virziet labās puses papīra vadotni, lai to salāgotu ar papīra kaudzītes malu.

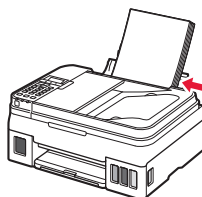

- 5 **1** Izvelciet papīra izvades uztvērēju.  
**2** Atveriet izvades uztvērēja pagarinājumu.

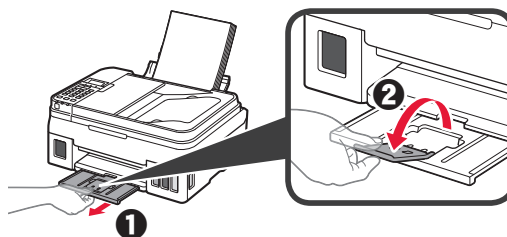

## Faksa funkcijas izmantošana

Pirms izmantot faksa funkciju, skatiet tālāk norādīto rokasgrāmatu, lai printerī iestatītu faksa funkciju.

■ **FAKSA uzstādīšana** rokasgrāmatā **Tiešsaistes rokasgrāmata**

- 1** Atveriet tālāk norādīto Canon tīmekļa vietni un noklikšķiniet uz **Iestatīt**.

<http://canon.com/ijsetup>



Lai turpinātu iestatīšanu, izpildiet ekrānā redzamos norādījumus.

- 2** Noklikšķiniet uz **Sagatavot faksu lietošanai**.



■ **FAKSA uzstādīšana** rokasgrāmatā **Īsā rokasgrāmata**, kas ir instalēta jūsu datorā.



# 1. Spausdintuvo įrengimas

Jei procedūra pažymėta piktograma , galite peržiūrėti vaizdo mokomąją medžiagą, kaip įrengti spausdintuvą – tam apsilankykite nurodytu URL arba nuskaitykite QR kodą.

<http://canon.com/ijsetup>



Vadovų  
vaizdo įrašai

## Pakuotėje esančių priedų tikrinimas

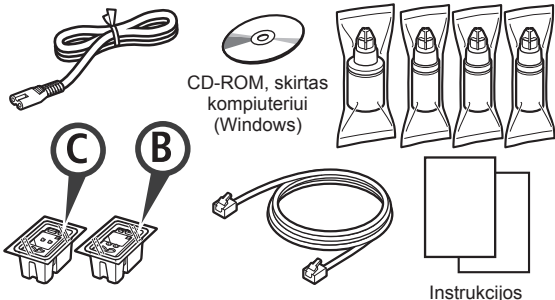

## Pakuotės medžiagų nuėmimas

Filmuką, kaip atlikti šiuos veiksmus, galite peržiūrėti nuskaityę QR kodą.



Android



iOS

- 1 Nuo spausdintuvo išorės nuimkite pakavimo medžiagas (kaip juostelę).
- 2
  - 1 Nuimkite oranžinę juostelę.
  - 2 Atidarykite nuskaitymo įtaisą / spausdintuvo dangtį.

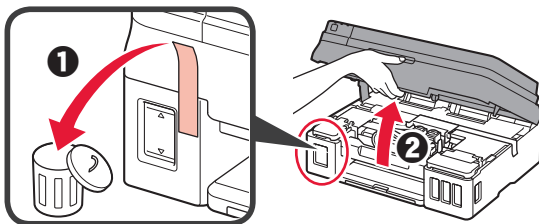

- 3 Pašalinkite oranžinę juostelę ir apsauginę medžiagą ir jas išmeskite.

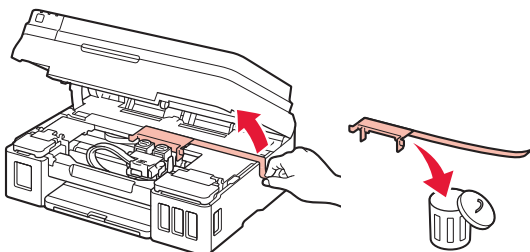

## Kasetės įdėjimas

Filmuką, kaip atlikti šiuos veiksmus, galite peržiūrėti nuskaityę QR kodą.



Android



iOS

- 1
  - 1 Suimkite rankenėlę ant kasetės fiksavimo dangtelio.
  - 2 Atidarykite kasetės fiksavimo dangtelį.

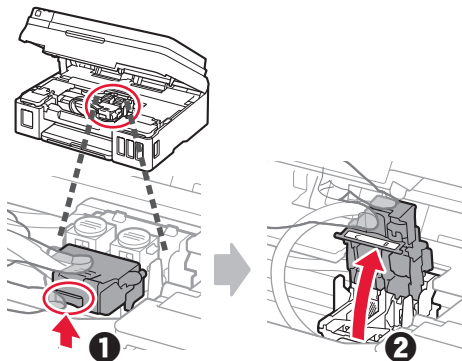

- 2 Išimkite C (spalvotą) kasetę iš dėžės ir nuimkite etiketę.

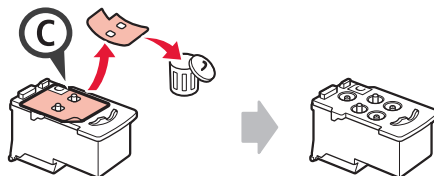

- 3 Nuimkite apsauginę juostelę.

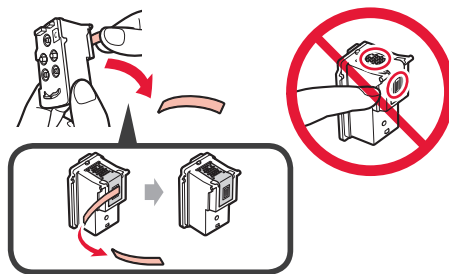

- 4 Įdėkite C (spalvotą) kasetę kairėje.

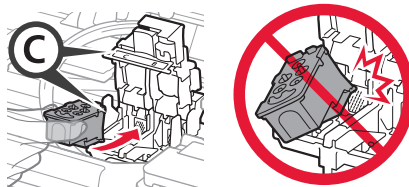

- 5 Pakartokite veiksmus nuo 2 iki 4, kad įdėtumėte B (juoda) kasetę dešinėje.

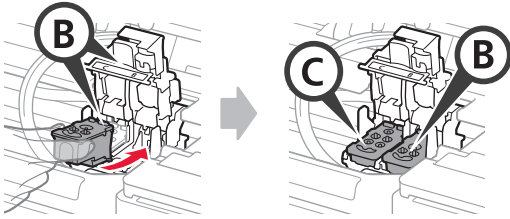

- 6 Uždarykite kasetės fiksavimo dangtelį ir paspauskite jį žemyn.

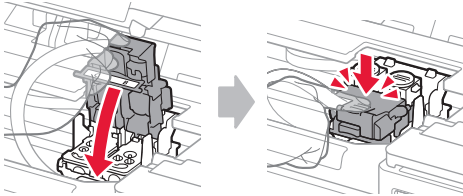

- 7 Paspauskite žemyn abu sujungimo mygtukus.

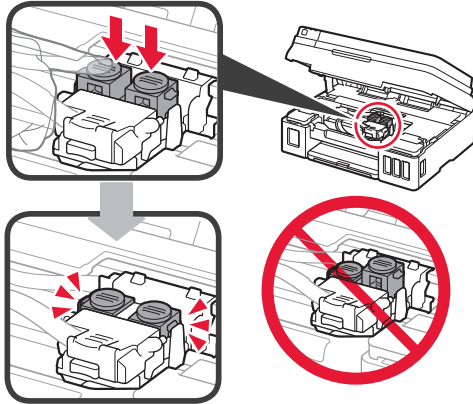

## Rašalo pylimas

- 🎥 Filmuką, kaip atlikti šiuos veiksmus, galite peržiūrėti nuskaitę QR kodą.



Android



iOS

- 1 Atidarykite kairiosios rašalo talpyklos dangtelį.

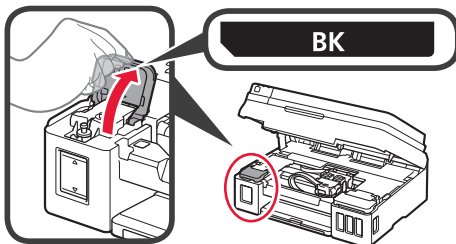

- 2 Suimkite ir nuimkite talpyklos dangtelį nuo rašalo talpyklos ir padėkite jį ant viršutinio talpyklos dangtelio laikiklio.

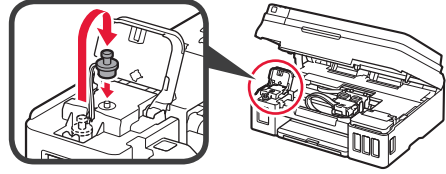

- 3 **1** Išimkite BK (juoda) rašalo buteliuką iš jo pakuotės.  
**2** Laikykite rašalo buteliuką stačiai ir nuimkite buteliuko dangtelį.

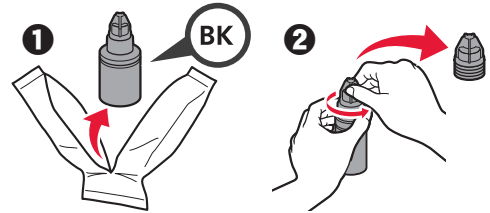

- 4 Įstatykite rašalo buteliuko antgalį į angą ir apverskite rašalo buteliuką dugnu į viršų.

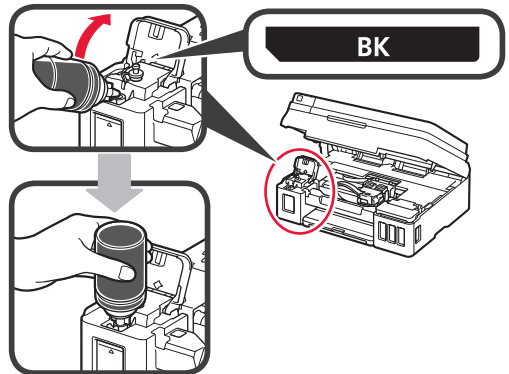

- 5 Supilkite visą rašalą į rašalo talpyklą.

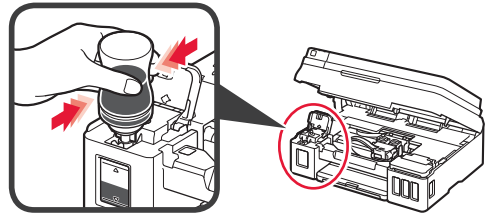

- 6 Uždarykite talpyklos dangtelį.

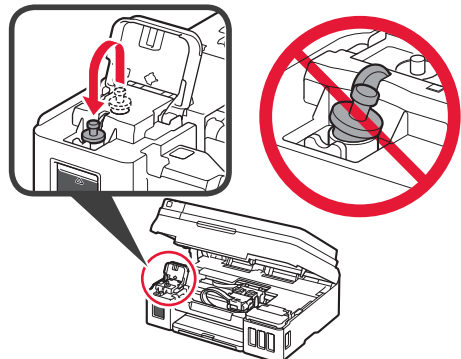

7 Uždarykite rašalo talpyklos dangtelį.

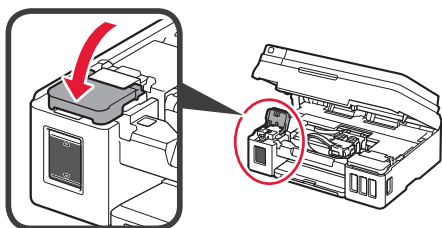

- 8
- 1 Atidarykite dešinėsios rašalo talpyklos dangtelį.
  - 2 Kartokite 2–6 veiksmus, kad supiltumėte visą rašalą į atitinkamas rašalo talpyklas dešinėje, kaip nurodyta etiketėje.
  - 3 Uždarykite rašalo talpyklos dangtelį.

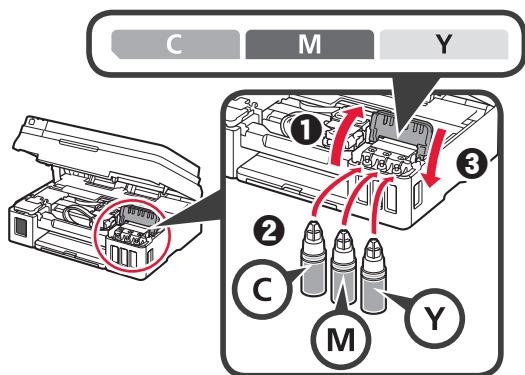

9 Patikrinkite, ar visas rašalas iš buteliukų supiltas į rašalo talpyklas.

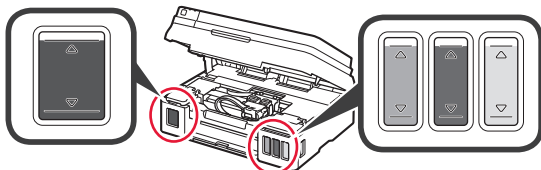

10 Uždarykite nuskaitymo įtaisą / spausdintuvo dangtį.

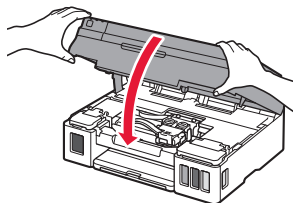

## Spausdintuvo įjungimas

- Filmuką, kaip atlikti šiuos veiksmus, galite peržiūrėti nuskaityę QR kodą.



Android



iOS

1 Prijunkite maitinimo laidą.

- ⊘ Dar neįjunkite jokio kabelio, išskyrus maitinimo laidą.

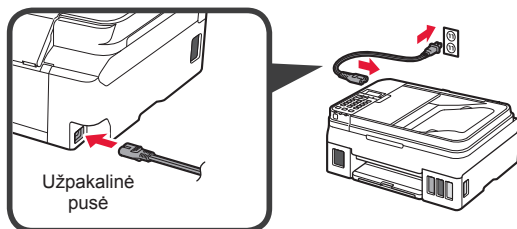

2 Paspauskite mygtuką Įjungti (ON).

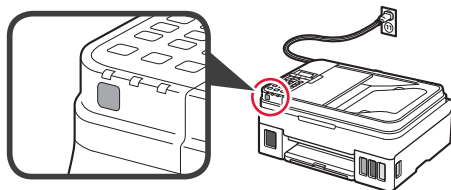

Jei parodomas klaidos pranešimas, patikrinkite, ar kasetės įdėtos tinkamai.

3 Mygtuku ◀ arba ▶ pasirinkite kalbą ir paspauskite mygtuką Gerai (OK).

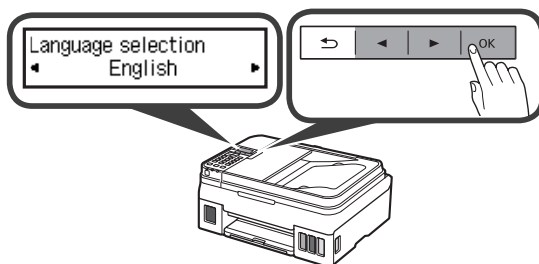

4 Jei parodomas toliau pateiktas ekranas, patikrinkite savo šalį arba regioną ir paspauskite mygtuką Gerai (OK).







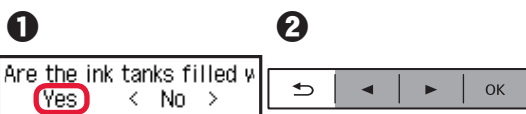

5 1 Kai bus parodytas toliau pateiktas ekranas, įsitinkinkite, kad rašalo paruošimas baigtas.

- 2 Pasirinkite Taip (Yes) ir paspauskite mygtuką Gerai (OK).

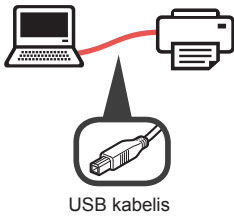

## Spausdintuvo prijungimo būdo pasirinkimas

Prijungimo būdas skiriasi atsižvelgiant į tai, kaip naudojate spausdintuvą. Pasirinkite spausdintuvo prijungimo būdą pagal toliau pateiktą lentelę. Toliau pateiktame apraše išmanieji telefonai ir planšetiniai kompiuteriai kartu vadinami išmaniaisiais telefonais.

Spausdintuvo naudojimas prijungus prie kompiuterio ar išmaniojo telefono		Spausdintuvo naudojimas neprijungus jokių įtaisų
Belaidis LAN (Wireless LAN)	USB	Neprijungti (Do not connect)
<p>Spausdintuvo prijungimas prie kompiuterio ar išmaniojo telefono per belaidį maršruto parinktuvą</p>  <p>Spausdintuvo prijungimas prie kompiuterio ar išmaniojo telefono tiesiogiai, be belaidžio maršruto parinktuvo *</p> 	 <p>USB kabelis</p>	   <p>Mygtuku ◀ arba ▶ prijungimo būdo pasirinkimo ekrane pasirinkite <b>Neprijungti (Do not connect)</b> ir paspauskite mygtuką <b>Gerai (OK)</b>. Vykdydami ekrane pateiktas instrukcijas pereikite prie sąrankos. Palaukite maždaug 6 min., kol bus parodytas toliau pateikiamas ekranas. Sąranka baigta.</p> 

\* Išmaniojo telefono negalite prijungti prie interneto belaidžiu ryšiu, kai spausdintuvą prijungiate tiesiogiai. Tokiu atveju jums gali būti pritaikytas mokestis – tai priklauso nuo jūsų sutarties su ryšio paslaugų teikėju.

\* Tiesiogiai prie spausdintuvo belaidžiu LAN ryšiu galima prijungti iki 5 įtaisų.

- 1 Pasirinkite spausdintuvo prijungimo būdą ir paspauskite mygtuką **Gerai (OK)**.



Vykdydami ekrane pateiktas instrukcijas pereikite prie sąrankos.

### Naudotojams, pasirinkusiems USB:

USB kabelio neprijunkite, kol nebus nurodyta tai padaryti.

- 2 Jei atidaromas toliau pateiktas ekranas, pereikite prie kito puslapio.

- Jei pasirinkote **Belaidis LAN (Wireless LAN)**:

Adjusting for first use...  
See "Getting Started" ani

Start connection setup  
See "Getting Started"

- Jei pasirinkote **USB**:

Adjusting for first use...  
See "Getting Started" ani

Copy  
100% Letter 01



## 2. Prijungimas prie kompiuterio ir išmaniojo telefono / planšetinio kompiuterio

Jeigu spausdintuvą jungiate ir prie kompiuterio, ir prie išmaniojo telefono, pirmiausia jį prijunkite prie kompiuterio. **Jei spausdintuvą norite prijungti tik prie išmaniojo telefono**, pereikite prie „Prijungimas prie išmaniojo telefono“, 6 psl.

### Prijungimas prie kompiuterio

Ryšį reikia nustatyti kiekviename kompiuteryje. Kiekviename kompiuteryje atlikite sąranką, pradėdami nuo 1 veiksmo.

Toliau aprašyti veiksmai, kuriuos reikia atlikti, jei naudojate „Windows“ arba „Mac OS“.

Jeigu jūsų kompiuteryje yra kita operacinė sistema nei „Windows“ arba „Mac OS“, pavyzdžiui „Chrome OS“, eikite į puslapį <http://canon.com/ijsetup> ir vykdykite „Canon“ svetainėje pateiktas instrukcijas, kad nustatytumėte kompiuterį.

- 1 Norėdami paleisti sąrankos failą, pasirinkite kurį nors iš toliau pateiktų veiksmų – **A** arba **B**.

#### **A** Mac OS Windows

Prisijungimas prie „Canon“ svetainės

- 1 Apsilankykite toliau nurodytoje „Canon“ svetainėje ir spustelėkite **Nustatymas**.

<http://canon.com/ijsetup>



Vykdydami ekrane pateiktas instrukcijas pereikite prie sąrankos.

- 2 Jei parodomas toliau pateiktas ekranas, spustelėkite **Atsisiųsti**.

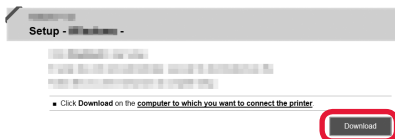

- 3 Paleiskite atsisiųstą failą.

#### **B** Windows

Sąrankos CD naudojimas

- 1 Sąrankos CD įdėkite į kompiuterį.



Naudojant „Windows 10“, „Windows 8.1“ arba „Windows 8“:

- 2 Spustelėkite arba **Failų naršyklė (File Explorer)** užduočių juostoje.
- 3 Pasirinkite **Šis kompiuteris (This PC)** arba **Kompiuteris (Computer)** atidaryto lango kairėje.
- 4 Dukart spustelėkite CD-ROM piktogramą lango dešinėje.

\* Jei pateikiamas CD-ROM turinys, dukart spustelėkite **MSETUP4.EXE**.

- 2 Spustelėkite **Pradėti sąranką (Start Setup)**.

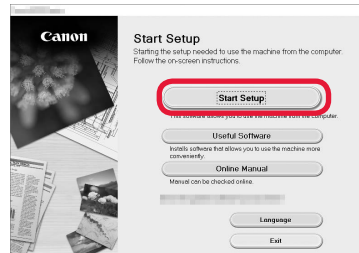

Vykdydami ekrane pateiktas instrukcijas pereikite prie sąrankos.

Išmanųjį telefoną galite nustatyti įpusėję atlikti veiksmus.

Toliau pateiktame ekrane spustelėkite **Instrukcijos (Instructions)**, kad pereitumėte prie išmaniojo telefono sąrankos.

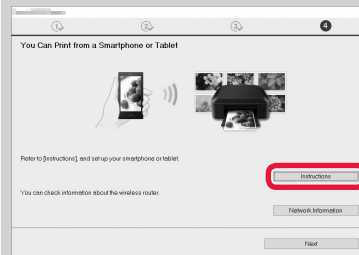

\* Atsižvelgiant į jūsų parametrus, pirmiau pateiktas ekranas gali nebūti parodytas. Tokiu atveju, kai baigsite prijungti prie kompiuterio, pereikite prie „Prijungimas prie išmaniojo telefono“, 6 psl.

- 3 Jei parodomas toliau pateiktas ekranas, spustelėkite **Išeiti (Exit)**.

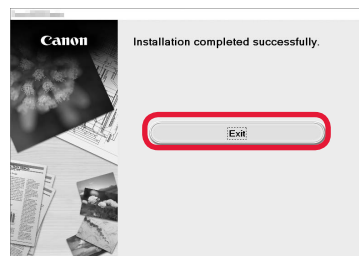

Ryšys su kompiuteriu užmegztas. Galite spausdinti iš kompiuterio.

## Prijungimas prie išmaniojo telefono

Ryšį reikia nustatyti su kiekvienu išmaniuoju telefonu. Kiekviename išmaniajame telefone atlikite sąranką, pradėdami nuo 1 veiksmo.

### Pasirengimas

- Išmaniajame telefone įjunkite „Wi-Fi“.
- Jei naudojate belaidį maršruto parinktuvą, išmanųjį telefoną prijunkite prie belaidžio maršruto parinktuvo.
- \* Išsamesnės informacijos ieškokite išmaniojo telefono ir belaidžio maršruto parinktuvo instrukcijose arba kreipkitės į šių įtaisų gamintojus.

1 Išmaniajame telefone įdiekite taikomąją programinę įrangą „Canon PRINT Inkjet/SELPHY“.



**iOS** : „App Store“ ieškokite „Canon PRINT“.

**Android** : „Google Play“ ieškokite „Canon PRINT“.

Arba nuskaitydami QR kodą prisijunkite prie „Canon“ svetainės.



2 Patikrinkite spausdintuvo ekraną.

Jeį maždaug 10 min. neatliekama jokių veiksmų, ekranas išjungiamas. Jei norite vėl įjungti ekraną, paspauskite kurį nors valdymo skydelio mygtuką (išskyrus mygtuką **Ijungti (ON)**).

1 Ar rodomas toliau pateiktas ekranas?

Adjusting for first use...  
See "Getting Started" and

Ne

Taip (pereikite prie **B.**)

2 Ar **Wi-Fi** (spausdintuvas prijungtas prie tinklo) matoma ekrane, kuris parodomas paspaudus mygtuką  **KOPIJUOTI (COPY)** ?

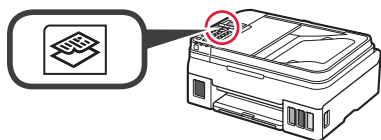

Taip

Ne (Pereikite prie **B.**)

Jeį parodoma , su spausdintuvu per belaidį LAN ryšys neužmegztas. Išsamos informacijos ieškokite svetainėje <http://canon.com/ijsetup>, dalyje **Dažnai užduodami klausimai**.

**A** **iOS** **Android**

1 Bakstelėkite įdiegtą taikomąją programinę įrangą.



2 Norėdami užregistruoti spausdintuvą, vykdykite ekrane pateiktas instrukcijas.

3 Įsitikinkite, kad parodomas šis ekranas.



**Ryšys su išmaniuoju telefonu užmegztas. Galite spausdinti iš išmaniojo telefono.**

Jeį norite spausdinti nuotraukas, įdėkite fotopopieriaus. Pereikite prie „Popieriaus įdėjimas“ 8 psl.

- B** Toliau aprašomi veiksmai skiriasi atsižvelgiant į tai, ar naudojama „iOS“, ar „Android“. Pasirinkite savo operacinę sistemą ir atlikite jai skirtus veiksmus.

## iOS

- 1** Ekrane PRADŽIA bakstelėkite **Settings**, o tada pereikite prie „Wi-Fi“ parametų ir bakstelėkite „Canon\_ij\_XXXX“.

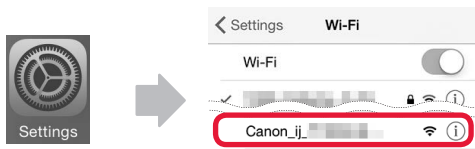

Jei „Canon\_ij\_XXXX“ sąrašė nėra, žr. tolesnį skyrių „Spausdintuvo paruošimas“ ir išsiaiškinkite, kaip naudoti spausdintuvą, tada pakartokite **1** veiksmą.

- 2** Bakstelėkite įdiegtą taikomąją programinę įrangą.



- 3** Norėdami užregistruoti spausdintuvą, vykdykite ekrane pateiktas instrukcijas.

### Vykdydami ekrane pateiktas instrukcijas pereikite prie sąrankos.

Jei prijungimo būdo pasirinkimo ekrane pasirinkote **Auto Select Conn. Method (recommended)**, tinkamas prijungimo būdas parenkamas automatiškai, atsižvelgiant į jūsų aplinką.

- 4** Įsitinkinkite, kad parodomas šis ekranas.



## Android

- 1** Bakstelėkite įdiegtą taikomąją programinę įrangą.



- 2** Norėdami užregistruoti spausdintuvą, vykdykite ekrane pateiktas instrukcijas.

Jei pranešimas „**Printer is not registered. Perform printer setup?**“ neparodomas, žr. tolesnį skyrių „Spausdintuvo paruošimas“ ir išsiaiškinkite, kaip naudoti spausdintuvą, tada šiek tiek palaukite, kol bus pateiktas pranešimas.

### Vykdydami ekrane pateiktas instrukcijas pereikite prie sąrankos.

Tinkamas prijungimo būdas parenkamas atsižvelgiant į jūsų aplinką.

- 3** Įsitinkinkite, kad parodomas šis ekranas.



## Ryšys su išmaniuoju telefonu užmegztas. Galite spausdinti iš išmaniojo telefono.

Jei norite spausdinti nuotraukas, įdėkite fotopopieriaus. Pereikite prie „Popieriaus įdėjimas“ 8 psl.

## Spausdintuvo paruošimas

- 1** Paspauskite spausdintuvo mygtuką **Sąranka (Setup)**.

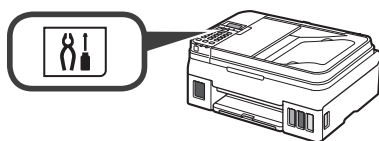

- 2** Pasinaudokite mygtuku ◀ arba ▶, kad pasirinktumėte **Belaidž. LAN ryš.sąr. (Wireless LAN setup) > Paprast. bel. prisij. (Easy WL connect)**, tada paspauskite mygtuką **Gerai (OK)**.
- 3** Tolesnius veiksmus atlikite išmaniuoju telefonu.

## Popieriaus įdėjimas

- 1 Atidarykite popieriaus atramą ir popieriaus atramos ilgintuvą.

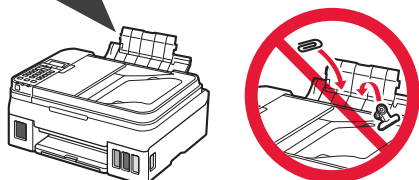
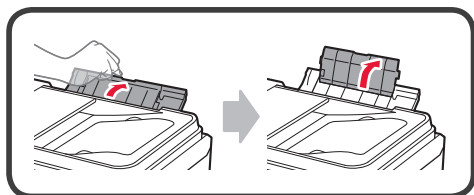

- 2 Stumkite dešinį popieriaus kreipiklį iki galo į dešinę.

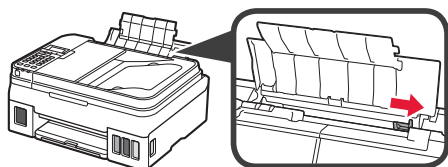

- 3 Iki galo įstumkite kelis popieriaus lapus spausdinamąja puse į viršų.

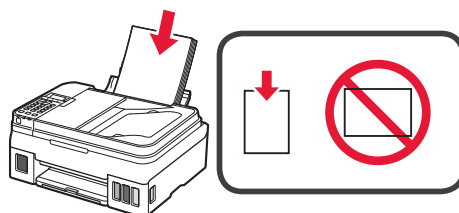

- 4 Stumkite dešinį popieriaus kreipiklį, kad sulygiuotumėte jį su popieriaus rietuvės kraštu.

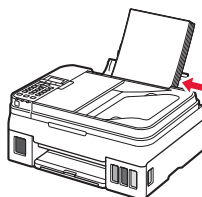

- 5 ❶ Ištraukite popieriaus išvesties dėklą.  
❷ Atidarykite išvesties dėklo ilgintuvą.

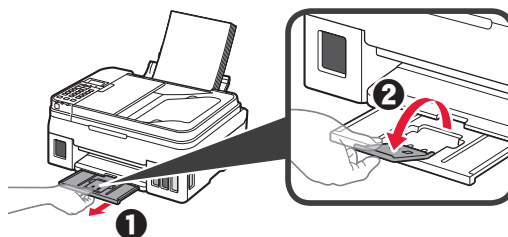

## Fakso funkcijos naudojimas

Prieš naudodami fakso funkciją, pagal toliau pateikiamą instrukciją nustatykite savo spausdintuvo fakso funkciją.

■ **Fakso nustatymas** skyriuje **Interneto instrukcija**

- ❶ Apsilankykite toliau nurodytoje „Canon“ svetainėje ir spustelėkite **Nustatymas**.

<http://canon.com/ijsetup>



Vykdydami ekrane pateiktas instrukcijas pereikite prie sąrankos.

- ❷ Spustelėkite **Fakso paruošimas naudoti**.



■ **Fakso nustatymas** skyriuje **Elementarioji instrukcija**, įdiegtame jūsų kompiuteryje.



# 1. Printeri paigaldamine

Ikooniga  tähistatud toimingute puhul saate vaadata videojuhendeid printeri paigaldamiseks, avades järgmise URL-i või skannides QR-koodi.

<http://canon.com/ijsetup>



Videojuhendid

## Kaasasolevate osade kontrollimine

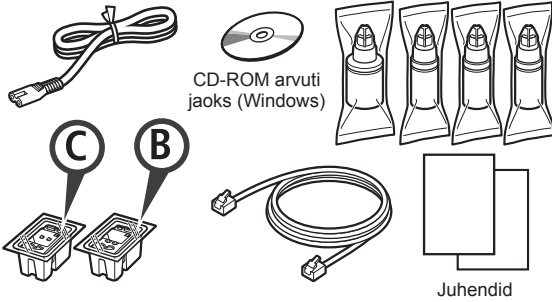

## Pakkematerjali eemaldamine

Saate vaadata toimingute kohta videot, skannides QR-koodi.



Android



iOS

- 1 Eemaldage printeri ümbert pakkematerjal (nagu teip).
- 2
  - 1 Eemaldage oranž teip.
  - 2 Avage skannisseade/kaas.

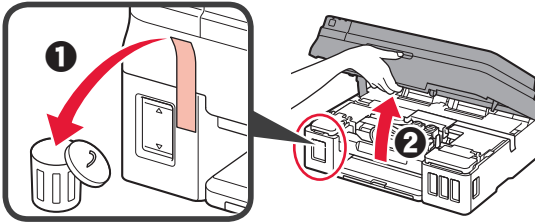

- 3 Eemaldage oranž teip ja kaitsev materjal ning visake ära.

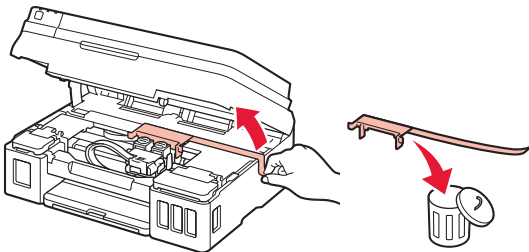

## Kasseti paigaldamine

Saate vaadata toimingute kohta videot, skannides QR-koodi.



Android



iOS

- 1
  - 1 Haarake kasseti lukustuskaanel olevast nupust.
  - 2 Avage kasseti lukustuskaas.

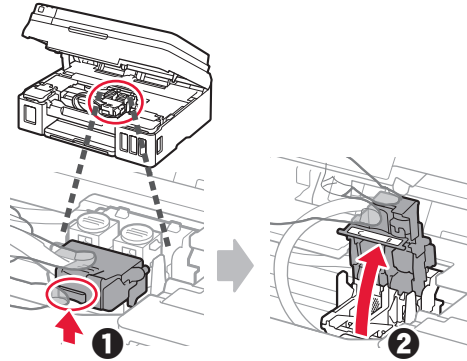

- 2 Võtke C (värv) kassett karbist välja ja eemaldage siit.

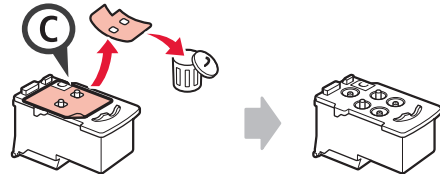

- 3 Eemaldage kaitseteip.

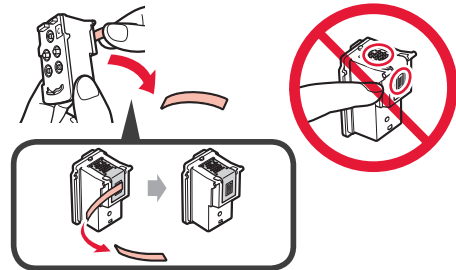

- 4 Sisestage C (värv) kassett vasakule.

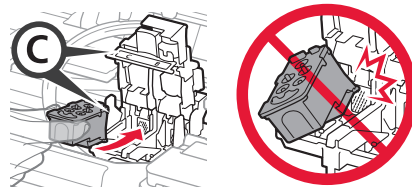

- 5 Korrake toiminguid 2 kuni 4 ja sisestage B (must) kassett paremale.

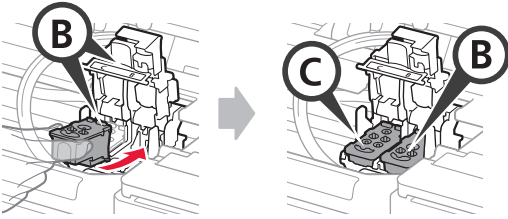

- 6 Sulgege kasseti lukustuskaas ja suruge seda allapoole.

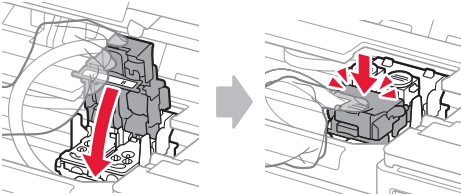

- 7 Vajutage mõlemat liigendi nappu.

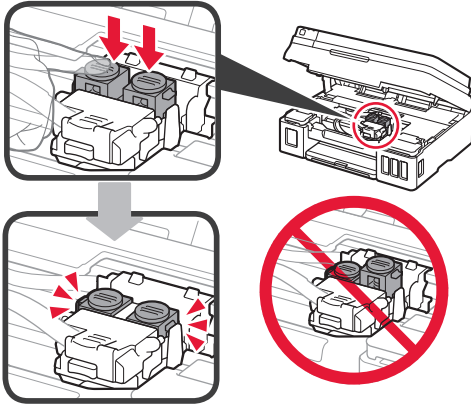

## Tindi valamine

- ▶ Saate vaadata toimingu kohta videot, skannides QR-koodi.



Android



iOS

- 1 Avage vasakpoolne tindimahuti kaas.

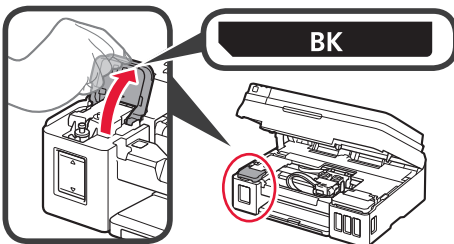

- 2 Eemaldage tindimahuti kork ja asetage ülemisele mahutikorgi hoidikule.

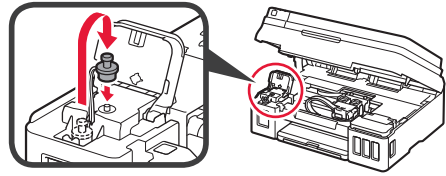

- 3 1 Võtke BK (must) tindipudel pakendist välja.  
2 Hoidke tindipudelit püsti ja eemaldage pudelikork.

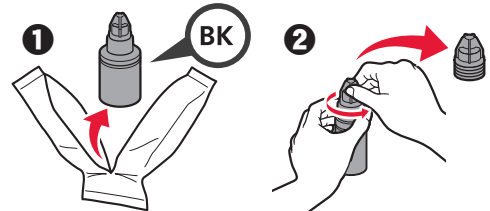

- 4 Sisestage tindipudeli otsak sisselaskesse ja hoidke tindipudelit tagurpidi.

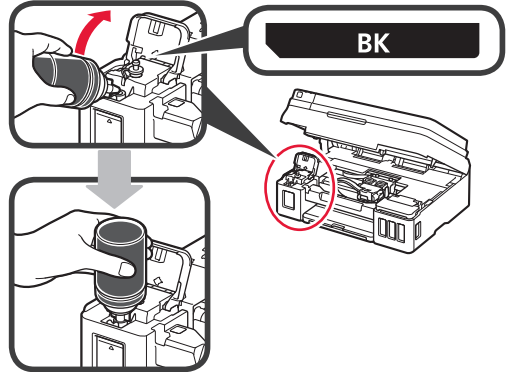

- 5 Valage kogu tint tindimahutisse.

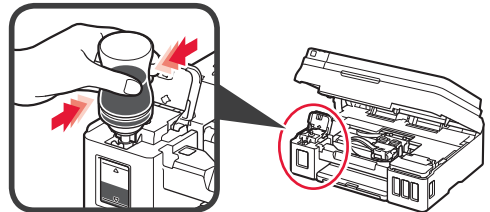

- 6 Sulgege mahutikork.

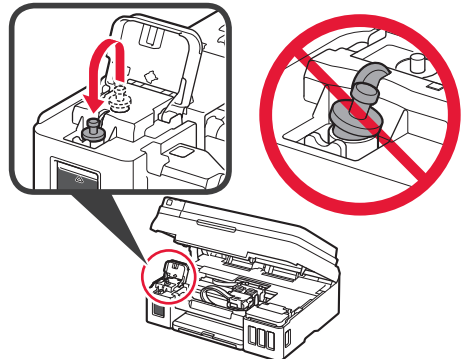



## 7 Sulgege tindimahuti kaas.

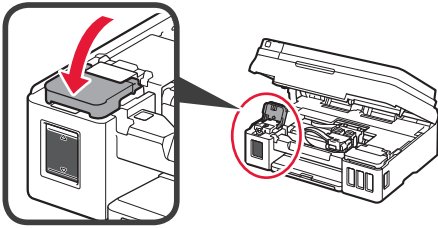

- 1 Avage parempoolne tindimahuti kaas.
- 2 Korrake toiminguid 2 kuni 6, et valada kogu tint siilt järgides paremal asuvasse vastavatesse tindimahutitesse.
- 3 Sulgege tindimahuti kaas.

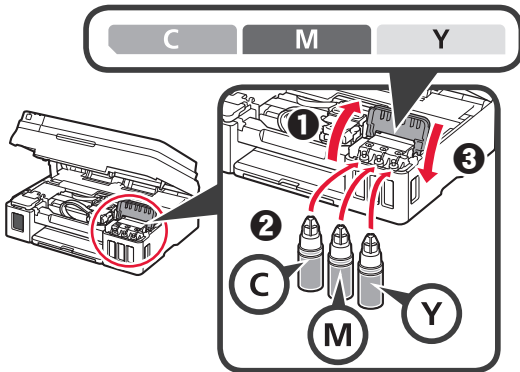

- 9 Kontrollige, et kogu pudelites olev tint oleks valatud tindimahutitesse.

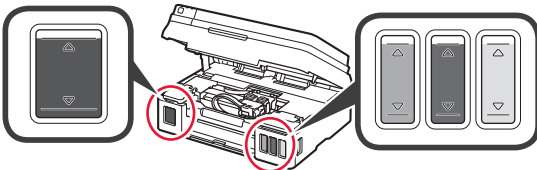

- 10 Sulgege skannisseade/kaas.

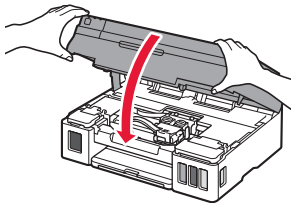

## Printeri sisselülitamine

- Saate vaadata toimingu kohta videot, skannides QR-koodi.



Android



iOS

- 1 Ühendage toitejuhe.

- ⊘ Ärge veel teisi kaableid ühendage, välja arvatud toitejuhe.

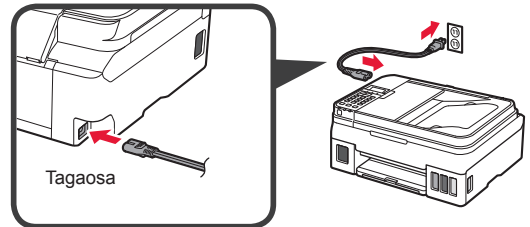

- 2 Vajutage nuppu **Sisse (ON)**.

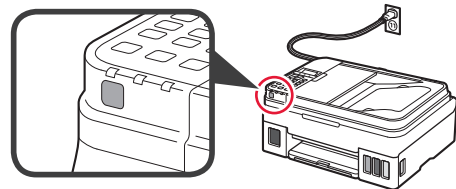

Kui ilmub tõrketeade, siis kontrollige, kas kassetid on õigesti paigaldatud.

- 3 Kasutage keele valimiseks nuppu ◀ või ▶ ja seejärel vajutage nuppu **OK**.

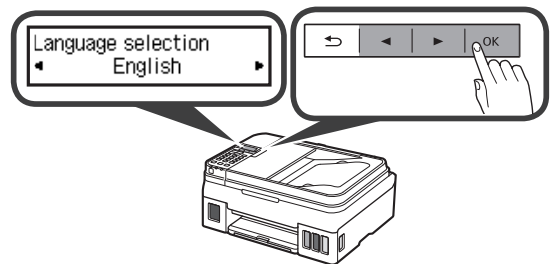

- 4 Selle ekraani kuvamisel valige oma riik või piirkond ja seejärel vajutage nuppu **OK**.





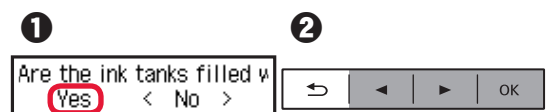

- 5
  - 1 Selle ekraani kuvamisel veenduge, et tindi ettevalmistus on lõppenud.
  - 2 Valige **Jah (Yes)** ja seejärel vajutage nuppu **OK**.

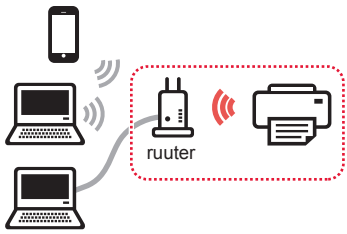

## Printeri ühendusmeetodi valimine

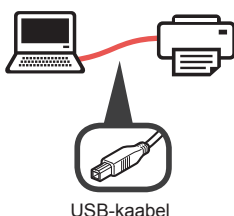
Ühendusmeetod erineb olenevalt printeri kasutusviisist. Valige printeri ühendusmeetod, järgides allolevat tabelit. Järgmises kirjelduses on nutitelefoni ja tahvelseadmed ühise nimetusega „nutitelefoni“.

Printeri kasutamine arvuti või nutitelefoni ühendatult		Printeri kasutamine teisi seadmeid ühendamata
<b>Juhtmeta LAN (Wireless LAN)</b> Printeri ühendamine arvuti või nutitelefoni juhtmeta ruuteri abil  Printeri ühendamine arvuti või nutitelefoni juhtmeta ruuterit kasutamata * 	<b>USB</b> 	<b>Ära ühenda (Do not connect)</b>  Kasutage nuppu ◀ või ▶, et valida ühendusmeetodi valimise ekraanil <b>Ära ühenda (Do not connect)</b> , ja seejärel vajutage nuppu <b>OK</b> . Järgige häälestusega jätkamiseks ekraanil kuvatavaid suuniseid. Oodake ligikaudu 6 minutit, kuni avaneb järgmine ekraan. Häälestamine on nüüd lõpule jõudnud. <div style="border: 1px solid black; padding: 5px; width: fit-content;">             Copy              100% Letter <span style="float: right;">01</span> </div>

\* Kui printer on otse nutitelefoni ühendatud, ei või te nutitelefoni juhtmevabalt Internetiga ühendada. Sellisel juhul võidakse teilt olenevalt teenusepakkujaga sõlmitud lepingust tasu küsida.

\* Printeriga saab otse juhtmeta LAN-i kaudu ühendada kuni 5 seadet.

- 1** Valige printeri ühendusmeetod ja seejärel vajutage nuppu **OK**.



**Järgige häälestusega jätkamiseks ekraanil kuvatavaid suuniseid.**

**Kasutajad, kes teevad valiku USB:**

ärge ühendage USB-kaablit enne, kui teil palutakse seda teha.

- 2** Järgmise ekraani kuvamisel jätkake järgmiselt leheküljelt.

- Kui teete valiku **Juhtmeta LAN (Wireless LAN)**:

Adjusting for first use...  
See "Getting Started" ani

Start connection setup  
See "Getting Started"

- Kui teete valiku **USB**:

Adjusting for first use...  
See "Getting Started" ani

Copy  
100% Letter 01

## 2. Arvuti ja nutitelefonitahvelarvutiga ühendamine

Kui ühendate printeri nii arvuti kui ka nutitelefoni, ühendage see kõigepealt arvutiga. **Printeri ühendamiseks ainult nutitelefoni** jätkake jaotisega „Nutitelefoni ühendamine” lk 6.

### Arvutiga ühendamine

Peate igas arvutis ühenduse häälestama. Iga arvuti puhul tehke häälestus alates 1. etapist.

Allpool on toodud ühendustoiming operatsioonisüsteemide Windows ja Mac OS puhul.

Kui kasutate muud arvutit peale Windowsi või Mac OS-i, näiteks Chrome OS-i, avage <http://canon.com/ijsetup> ja järgige arvuti häälestamiseks Canoni veebisaidil toodud suuniseid.

- 1 Valige häälestusfaili käivitamiseks üks järgmistest toimingutest **A** või **B**.

#### **A** Mac OS Windows

##### Canoni veebisaidi avamine

- 1 Küllastage alltoodud Canoni veebisaiti ja klõpsake valikut **Seadistus**.

<http://canon.com/ijsetup>



Järgige häälestusega jätkamiseks ekraanil kuvatavaid suuniseid.

- 2 Selle ekraani kuvamisel klõpsake käsku **Laadi alla**.

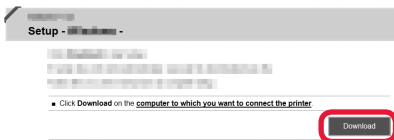

- 3 Käivitage allalaaditud fail.

#### **B** Windows

##### Seadistamise CD kasutamine

- 1 Sisestage seadistamise CD arvutisse.



Kui kasutate operatsioonisüsteemi Windows 10, Windows 8.1 või Windows 8:

- 2 Klõpsake või **File Explorer** tegumiribal.
- 3 Valige avanenud aknas vasakul küljel suvand **See PC (This PC)** või **Arvuti (Computer)**.
- 4 Tehke topeltklõps CD-ROMi ikoonil akna paremal küljel.

\* Kui CD-ROMi sisu ilmub, tehke topeltklõps valikul **MSETUP4.EXE**.

- 2 Klõpsake käsku **Alusta seadistamist (Start Setup)**.

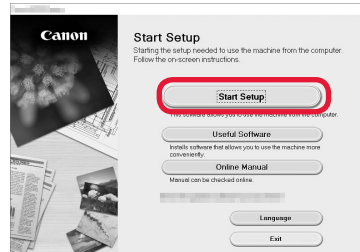

Järgige häälestusega jätkamiseks ekraanil kuvatavaid suuniseid.

Saate toimingute vahepeal oma nutitelefoni häälestada.

Järgmisel kuval klõpsake nutitelefoni häälestamiseks jätkamiseks valikut **Juhised (Instructions)**.

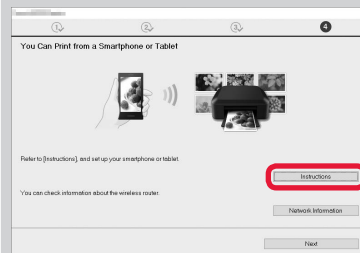

\* Olenevalt sätetest ei pruugi ülaltoodud kuva ilmuda. Sellisel juhul jätkake pärast arvutiga ühenduse loomist jaotisega „Nutitelefoni ühendamine” lk 6.

- 3 Selle ekraani kuvamisel klõpsake käsku **Välju (Exit)**.

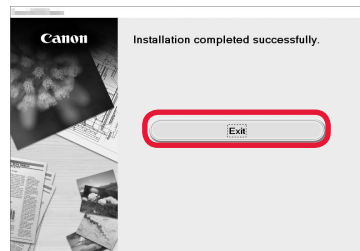

Arvutiga on nüüd ühendus loodud. Saate arvutist printida.

# Nutitefoniga ühendamine

Peate igas nutitefonis ühenduse häälestama. Iga nutitelefoni puhul tehke häälestus alates 1. etapist.

## Ettevalmistus

- Lülitage nutitefonis sisse Wi-Fi.
- Kui teil on juhtmeta ruuter, ühendage nutitefon juhtmeta ruuteriga.
- \* Teavet toimingute kohta vaadake nutitelefoni ja juhtmeta ruuteri kasutusjuhenditest või küsige nende tootjalt.

## 1 Installige rakendustarkvara Canon PRINT Inkjet/SELPHY enda nutitelefoni.



**iOS** : otsige App Store'is märksõna „Canon PRINT”.

**Android** : otsige Google Play's märksõna „Canon PRINT”.

Võite avada ka Canoni veebisaidi, skannides QR-koodi.



## 2 Vaadake printeri ekraani.

Ekraan lülitub välja, kui ligikaudu 10 minutit pole ühtki toimingut tehtud. Ekraani kuvamiseks vajutage mõnd juhtpaneeli nuppu (v.a **Sisse (ON)**).

### 1 Kas kuvatakse järgmine ekraan?

Adjusting for first use...  
See "Getting Started" ani

Ei

Jah (Jätkake etapiga **B**.)

### 2 Kas ikoon (printer on ühendatud võrguga) kuvatakse ekraanil, vajutades nuppu **Kopeeri (COPY)**?

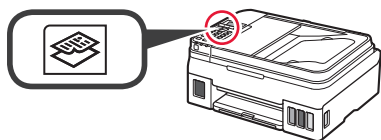

Jah

Ei (jätkake etapiga **B**.)

Kui kuvatakse ikoon , ei saa printer juhtmeta LAN-ühenduse kaudu suhelda. Üksikasjade nägemiseks avage veebileht <http://canon.com/ijsetup> ja vaadake jaotist **Korduma kippuvad küsimused**.

## A **iOS** **Android**

### 1 Kõputage installitud rakendustarkvara.



### 2 Printeri registreerimiseks järgige ekraanil kuvatavaid suuniseid.

### 3 Veenduge, et avaneks järgmine kuva.



## Nutitefoniga on nüüd ühendus loodud. Saate nutitefonist printida.

Fotode printimiseks laadige fotopaberit. Jätkake jaotisega „Paberi laadimine” lk 8.

- B** Alltoodud toimingud erinevad olenevalt sellest, kas kasutate operatsioonisüsteemi iOS või Android. Valige oma operatsioonisüsteem ja jätkake asjakohase toiminguga.

## iOS

- 1 Koputage avaekraanil valikut **Settings** ja seejärel koputage Wi-Fi-sätetes valikut **Canon\_ij\_XXXX**.

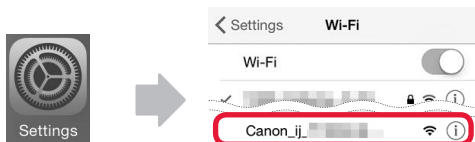

Kui valikut **Canon\_ij\_XXXX** ei kuvata loendis, vaadake printeri kasutamiseks allpool jaotist „Printeri ettevalmistamine” ja seejärel korrake toimingut 1.

- 2 Koputage installitud rakendustarkvara.



- 3 Printeri registreerimiseks järgige ekraanil kuvatavaid suuniseid.

**Järgige häälestusega jätkamiseks ekraanil kuvatavaid suuniseid.**

Kui teete ühendusmeetodi valimise kuval valiku **Auto Select Conn. Method (recommended)**, valitakse olenevalt keskkonnast automaatselt sobiv ühendusmeetod.

- 4 Veenduge, et avaneks järgmine kuva.



## Nutitefoniga on nüüd ühendus loodud. Saate nutitefonist printida.

Fotode printimiseks laadige fotopaberit. Jätkake jaotisega „Paberi laadimine” lk 8.

## Android

- 1 Koputage installitud rakendustarkvara.



- 2 Printeri registreerimiseks järgige ekraanil kuvatavaid suuniseid.

Kui teadet „**Printer is not registered. Perform printer setup?**” ei kuvata, vaadake printeri kasutamiseks allpool jaotist „Printeri ettevalmistamine” ja oodake, kuni kuvatakse teade.

**Järgige häälestusega jätkamiseks ekraanil kuvatavaid suuniseid.**

Olenevalt teie keskkonnast valitakse sobiv ühendusmeetod.

- 3 Veenduge, et avaneks järgmine kuva.



## Printeri ettevalmistamine

- 1 Vajutage printeril nuppu **Seadistus (Setup)**.

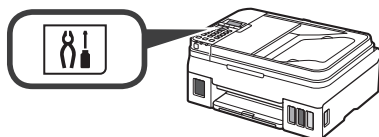

- 2 Kasutage nuppu ◀ või ▶, et valida **Juhtmeta LAN-i hää.** (**Wireless LAN setup**) > **Lihtne juhtmeta üh.** (**Easy WL connect**), ja seejärel vajutage nuppu **OK**.

- 3 Jätkake nutitelefoni kasutamist.

## Paberi laadimine

- 1 Avage paberitugi ja paberitoe pikendus.

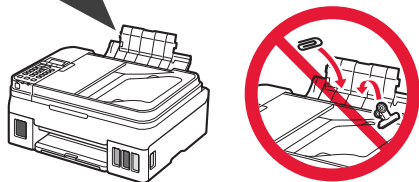
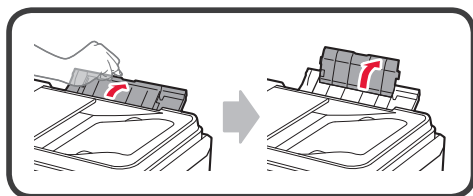

- 2 Lükake parempoolne paberijuhik paremale kuni lõpuni.

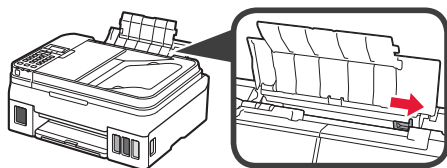

- 3 Sisestage mitu lehte paberit kuni lõpuni, nii et prinditav pool jääb üles.

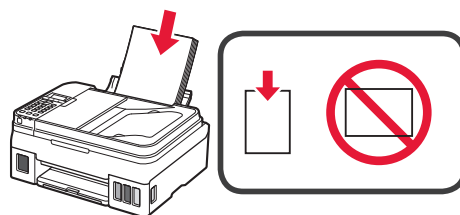

- 4 Lükake parempoolset paberijuhikut, et joondada see paberivirna küljega.

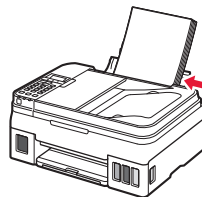

- 5 ① Tõmmake paberi väljastusalus välja.  
② Avage väljastusaluse pikendus.

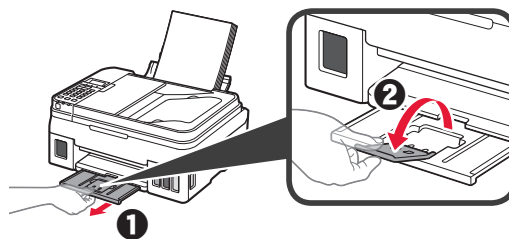

## Faksifunktsiooni kasutamine

Enne faksifunktsiooni kasutamist vaadake järgmist juhendit, et seadistada printeri faksifunktsioon.

- Juhis **Faksi seadistamine** juhendis **Veebijuhend**

- ① Külastage alltoodud Canon veebisaiti ja klõpsake valikut **Seadistus**.

<http://canon.com/ijsetup>



Järgige häälestusega jätkamiseks ekraanil kuvatavaid suuniseid.

- ② Klõpsake käsku **Faksi kasutusvalmis seadmine**.



- Valik **Faksi seadistamine** juhendis **Põhijuhend**, mis on arvutisse installitud.









Πρόσβαση στη διαδικτυακή τοποθεσία  
Navštívte webovú stránku  
Látogasson el a webhelyünkre  
Apmeklēt tīmekļa vietni  
Külastage veebisaiti

Navštívte webovou stránku  
Zobacz stronę internetową  
Web Sitesini Ziyaret Edin  
Apsilankykite interneto svetainėje

<http://canon.com/ijsetup>

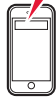

Διαβάστε το Εγχειρίδιο Online  
Čítanie príručky online  
Az Online kézikönyv olvasása  
Lasīt Tiešsaistes rokasgrāmatu  
Lugege veebijuhendit

Přečtěte si příručku online  
Przeczytaj Podręcznik online  
Çevrimiçi El Kitabı'nı okuyun  
Skaityti interneto instrukciją



Συχνές ερωτήσεις  
Najczęstsze pytania  
Gyakran ismételt kérdések  
Bieži uzdotie jautājumi  
Korduma kippuvad küsimused

Časté dotazy  
Często zadawane pytania  
Sık Sorulan Sorular  
Dažnai užduodami klausimai